The Golden Garland of Kagyu Biographies, Vol. III

བཀའ་བརྒྱུད་གསོར་ཕྲེང་རྒྱུན་གྱི

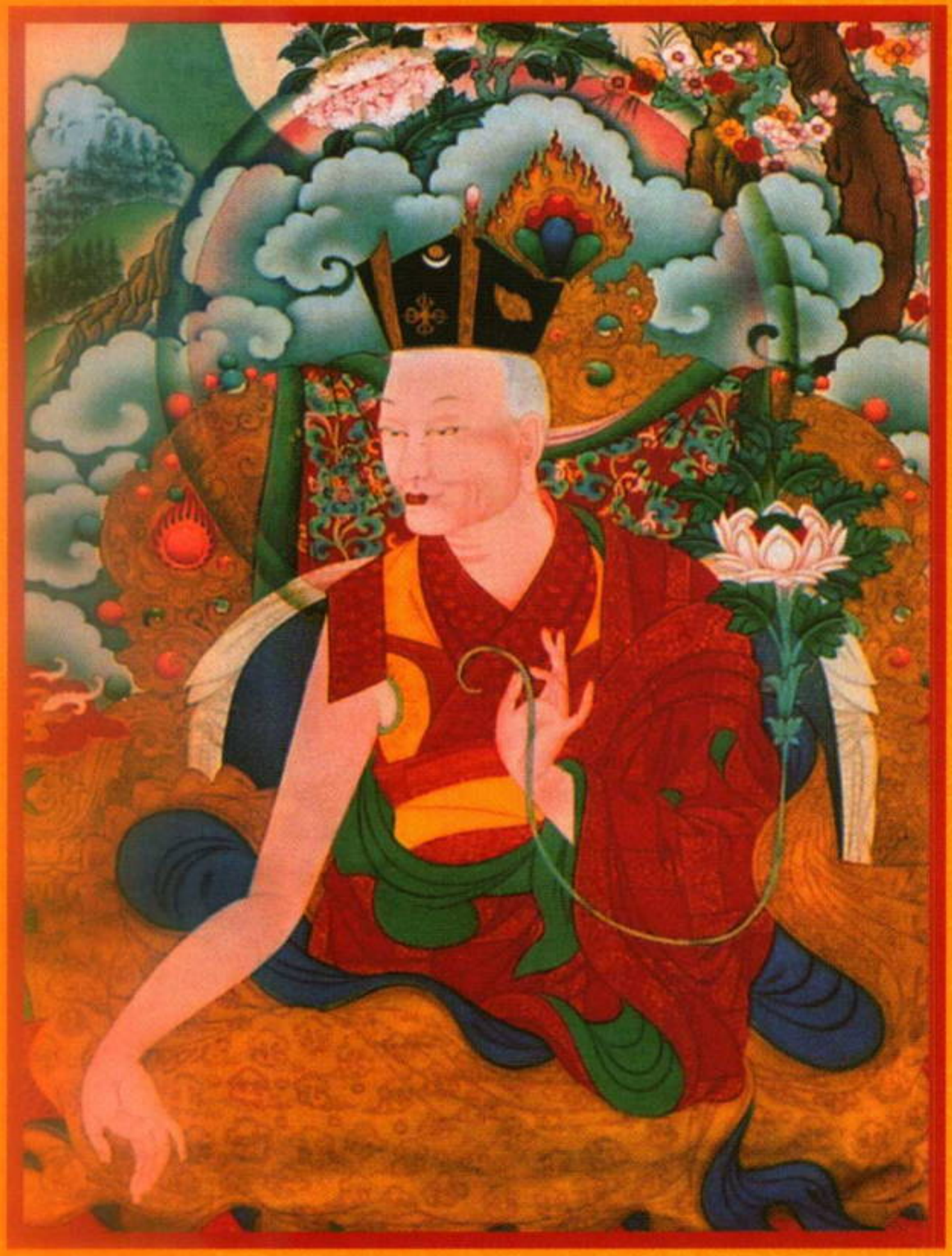

ཕྱི་བ་ཆུ་ཤེལ་གྱི་ཕྲེང་བ

ཞེས་བྱ་བ་བཞུགས་སོ།།

ལྷད་ཆ། ཁ།

བཀའ་བརྒྱད་གསོན་ཁྲོད་རྣམ་ཐར་

ཡུལ་བ་ཆུ་ཤེལ་གྱི་ཁྲོད་བ་

ཤེས་བྱ་བ་བཞུགས་སོ།།

སྒོང་ཁ། ཁ

Copyright, 2014 VVI. All rights reserved.
No portion of this re-edited book may be reproduced without permission.

First edition: 2014

རྡོ་རྗེ་རིག་པ་ཡི་རྒྱ་མཚོ། ཀ་ལ་པ་ཨེ་ཌིཊི་ཡོན་ཏན་རྒྱ་མཚོ།

ཞུ་རྒྱུ་པ། ཀུན་བཟང་ལན་ཁྲུར་པ། མཁན་པོ་ཤེས་རབ་ཕུན་ཚོགས།

དགེ་རྒྱུ་པ། མཁན་པོ་ཤེས་རབ་ཕུན་ཚོགས། འཇམ་དབྱངས་བཀྲིས།

ཞུ་དག་པ། ཀུན་རྡོ་རྗེ། དབང་ཕྱུག་བསྟན་འཛིན། བཀྲིས་གཡང་འཕེལ། བསྟན་འཛིན་ཤེས་རབ།

ཁྱུ་ཏ་བཙུ་བིཌྱ་དཔེ་མཛོད་ཁང་།

Vajra Vidya Institute Library

Khajuhee P.O. Sarnath, Varanasi, U.P., India 221007
Phone: 00-91-542-2595744, 2595747, 2595748
Fax: 00-91-542-2595746
Email: vajravidya@yahoo.com
Printed at : Archana, New Delhi - 110020

ཨཱཿ །བཀའ་བརྒྱད་གསོར་ཕྱིང་རྣམ་ཐར་གོར་བུ་བློ་བ་ཆུ་ཤེལ་ཕྱིང་བའི་གླེགས་བམ་བཞི་པའི་དཀར་ཆག་བཞུགས་སོ།།

༡ རྒྱལ་དབང་བཅུ་གསུམ་པ་བདུད་འདུལ་རོ་རྗེ། 1

　　 ། འཕྲིན་ཚེན་སྒྲུ་ཕྱིང་བདུན་པ་བཀའ་བརྒྱད་ཕྲིན་ལས་ཤིང་རྟ། 32

　　 ། དགོན་གཟུ་ཏེས་ལེགས་བསྟན་འཛིན། 38

　　 ། རྗེ་དགོན་བསམ་འཕེལ། 40

　　 ། རྗེ་དགོན་བསམ་གཱུན། 41

　　 ། ཤའི་ལོ་ཚེ་དབང་གྱུན་ཁྱབ། 42

　　 ། འཇིགས་བཞི་པ་བཀའ་བརྒྱད་ཕྲིན་ལས་རྣམ་རྒྱལ། 52

　　 ། འཕྲིན་ཚེན་སྒྲུ་ཕྱིང་བརྒྱད་པ་གྱུན་གཟིགས་ཆོས་ཀྱི་སྣང་བ། 57

　　 ། གོ་ཕྲེ་རྒྱལ་ཚབ་སྒྲུ་ཕྱིང་བརྒྱད་པ་ཆོས་དཔལ་བཟང་པོ། 60

　　 ། ཁྱུམས་མཚོན་ཏུ་ཡི་ཞི་ཏུ་པདྨ་ཉིན་བྱེད་དབང་པོ། 65

　　 ། རྗེ་དཔའ་བོ་སྒྲུ་ཕྱིང་བརྒྱད་པ་གཙུག་ལག་ཆོས་རྒྱལ། 84

　　 ། ཟླ་བཟང་ཏེས་དོན་བསྟན་པ་རབ་རྒྱས། 89

　　 ། རྗེ་དགོན་གཟུ་ཕེག་མཆོག་བསྟན་འཛིན། 101

　　 ། རྗེ་དགོན་གཟུ་རིན་ཆེན། 104

　　 ། དགོན་སྐྱེལ་དབང་གི་རོ་རྗེ། 105

　　 ། ཀློང་དབང་བཅུ་བཞི་པ་ཕེག་མཆོག་རོ་རྗེ། 107

　　 ། འཕྲིན་ཚེན་སྒྲུ་ཕྱིང་དགུ་པ་འཇིགས་མེད་མི་འཕྱུར་དབང་རྒྱལ། 126

༡༨ རྡེ་དབོན་ཆོས་དབང་དང། རྡེ་དབོན་དོན་འགྲུབ་སྒྲུལ་སྐུ།..... 129

༡༩ གོ་ཕྱི་ཆུལ་ཚབ་སྐུ་ཕྲེང་དགུ་པ་གྲགས་པ་ཡེ་ཤེས།..... 135

༢༠ བྱམས་མགོན་ཏུ་ཡི་ས་ཏི་ཏའི་སྐུ་ཕྲེང་བཅུ་པ་པདྨ་ཀུན་བཟང།..... 141

༢༡ གོ་ཕྱི་ཆུལ་ཚབ་སྐུ་ཕྲེང་བཅུ་པ་བསྟན་པའི་ཉི་མ།..... 149

༢༢ འཇམ་མགོན་ཀོང་སྒྲུལ་བློ་གྲོས་མཐའ་ཡས།..... 157

༢༣ འཇམ་དབྱངས་མཁྱེན་བརྩེའི་དབང་པོ།..... 213

༢༤ གཉིས་སྟོན་མཆོག་གྱུར་བདེ་ཆེན་ཞིག་པོ་གླིང་པ།..... 223

༢༥ ཀུན་འགྲོ་མཁན་པོ་རིན་ཆེན་དར་ཆུས།..... 237

༢༦ མཁན་ཆེན་བཀྲ་ཤིས་འོད་ཟེར།..... 245

༢༧ རྡེ་དཔལ་པོ་དགུ་པ་གཙུག་ལག་ཉིན་བྱེད།..... 256

༢༨ ཀུན་དབང་མཁའ་ཁྱབ་རྡོ་རྗེ།..... 259

༢༩ འཕྲིན་ཆེན་སྐུ་ཕྲེང་བཅུ་པ་མི་ཕམ་ཆོས་ཀྱི་དབང་པོ།..... 316

༣༠ གོ་ཕྱི་ཆུལ་ཚབ་སྐུ་ཕྲེང་བཅུ་གཅིག་པ་གྲགས་པ་ཆུ་མཆོ།..... 318

༣༡ ཏུ་ཡི་ས་ཏུ་སྐུ་ཕྲེང་བཅུ་གཅིག་པ་པདྨ་དབང་མཆོག་ཆུལ་པོ།..... 327

༣༢ འཕོ་གང་ས་དགར་ཀུན་ཀློང་བཤད་སྒྲུབ་ཆོས་ཀྱི་ས་ཕེད་གེ།..... 354

༣༣ ཀོང་སྒྲུལ་སྐུ་ཕྲེང་གཉིས་པ་དཔལ་ལྡན་མཁྱེན་བརྩེའི་འོད་ཟེར།..... 363

༣༤ ཆུལ་དབང་བཅུ་དྲུག་པ་རང་བྱུང་རིག་པའི་རྡོ་རྗེ།..... 401

ས་བ་མཎ་ལཾ།། །།

THE KARMAPA

།།ཨཱ། །དེ་ལམ་བདག་ཅག་རྣམས་ཀྱི་ཡོངས་འཛིན་དགེ་བའི་བཤེས་གཉེན་མཁན་ཆེན་ཁྲ་འགྱུ་རིན་པོ་ཆེའི་ཕྱག་བསྐྱེད་དང་མཛད་བཟང་གྱི་ལེགས་སྦྱོང་ལས་ཀྱི་བར་འོངས་བའི་ཁ་བཟང་བཀྲ་ཤིས་གསུང་རབ་དཔེ་བསྐྲུན་ཁང་།ཞེས་གསར་དུ་དགུ་བརྟེས་པ་འདི་ཉིད་བཀྲུད་གང་ཡིན་ཀྱི་ལྷོངས་འདིར་གནའ་བོའི་དུས་ནས་མ་ཉམས་པའི་རྒྱད་ཕྱུང་གཙུག་ལག་གི་སྒོ་ལ་བཟང་ཀྱད་མེད་ཆུན་འཛིན་དང་། ཁྱད་པར་དཔལ་འགྲོ་མགོན་བཀའ་བཀྲྀད་པའི་མཁས་གྲུབ་གོང་མ་དག་གི་གསུང་རབ་ཀྱི་ཆེན་ཟབ་མོའི་དཔལ་ཡོན་གྱིས་ཕྱུག་པ་ཀུན་ཀྱང་སྟར་རྟེས་ཤུལ་འཛིན་དང་། ཕྱི་རྟེས་དར་གྱེལ་གྱི་སྒོ་ནས་ཕན་བདེའི་འབྱུང་གནས་ཆུལ་བའི་བསྟན་པ་རིན་པོ་ཆེའི་ཏེས་དོན་ལུང་རྟོགས་ཀྱི་ཚོས་ཚུལ་འཆད་ཅན་སྒོམ་གསུམ་གྱི་གནས་གང་ཅིར་ཞབས་འདེགས་སུ་འགྲོ་བའི་ཡིད་སྨོན་རྣམ་དག་བཅས།

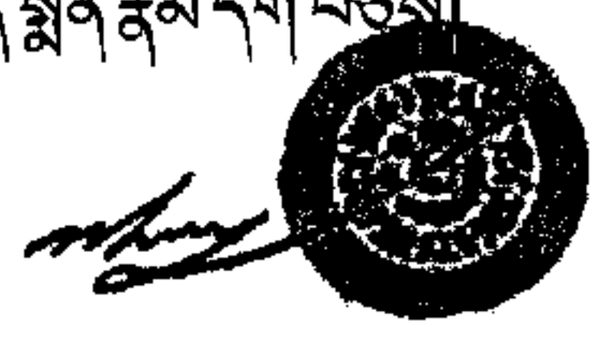

གཱམ་འི་མཚན་འཛིན་བཅུ་བདུན་པས།

ནང་ལོ་༢༥༩᳘ རབ་བྱུང་བཅུ་བདུན་པའི་ཆུ་རྟ་ལོའི་ཟླ་ ༡༡ ཚེས་ ༡༢ དང་། ཕྱི་ལོ་ ༢༠༠༢ ཕྱི་ཟླ་ ༡༢ ཚེས་ ༢༢ ལ།

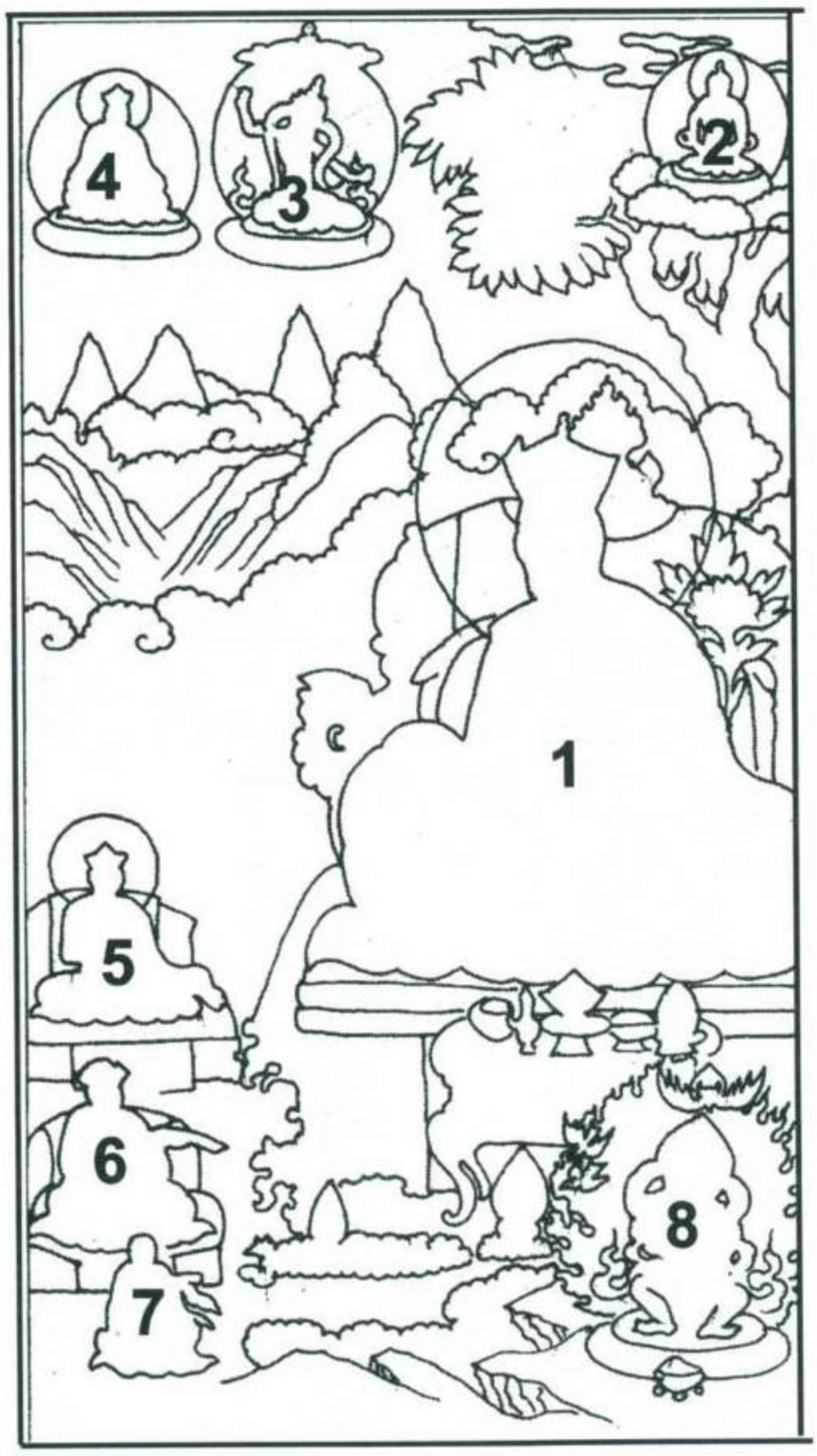

1. རྩེ་བཏུད་འདུལ་རྗེ་རྩེ།
2. ཚོ་དཔག་མེད།
3. གཏུགས་དཀར།
4. བཀའ་བརྒྱད་ཕྲིན་ལས་ཤིང་རྟ།
5. བཀའ་བརྒྱད་ཕྲིན་ལས་རྣམ་རྒྱལ།
6. གཟུ་བཏུད་འདུལ་རྒྱལ་པོ།
7. ཉེ་གནས།
8. གྱུར་གྱི་མཚོན་པོ།

རྗེ་བདུད་འདུལ་རྡོ་རྗེ།

སྤྱི་ལོ་༡༧༣༣ ནས། ༡༧༩༧ བར། དཀྱུང་གྲངས་རེ་ལྔ་བཞུགས།

༄། །རྗེ་རྒྱལ་བའི་དབང་པོ་ཀརྨ་པའི་སྐུ་ཕྲེང་བཅུ་གསུམ་པ་ཆེན་པོ་བདུད་འདུལ་རྡོ་རྗེ་ནི། དེ་ཡང་རྒྱལ་བ་ཐམས་ཅད་ཀྱི་ཐུགས་རྗེ་ཆེན་པོའི་རང་གཟུགས་སྤྱན་རས་གཟིགས་ཞེས་རྒྱལ་སྲས་སེམས་དཔའ་ཆེན་པོའི་ཚུལ་བསྟན་ཀྱང་རྒྱལ་བ་རྣམས་ཀྱི་སྤྲོ་གཞིར་གྱུར་པ་རྒྱལ་བའི་བདག་པོ། མཁས་པ་སྒྱུ་འཕྲུལ་ཆེན་པོ་འཆང་བ། སྒྱུ་འཕྲུལ་ཆེན་པོའི་མིག་འཕྲུལ་དང་ལྡན་པ། མཁའ་མཉམ་འགྲོ་བའི་མགོན་པོ་དེ་ཉིད། རང་གི་སྐོས་ཀྱི་ཞིང་ཁམས་གངས་ཅན་གྱི་ལྗོངས་འདིར་ལོ་པཎ་མཁས་གྲུབ་དུ་མའི་ཚུལ་དུ་སྤྲུལ་པའི་སྐུ་མ་བཟུང་། ཁྱད་པར་དུས་གསུམ་གྱི་སངས་རྒྱས་ཐམས་ཅད་ཀྱི་འཕྲིན་ལས་ཀྱི་དབང་ཕྱུག་ཀརྨ་པ་ཞེས་མཐིང་འོད་ཀྱི་མདངས་འཛིན་པའི་ཞྭའི་ཅོད་པཎ་དབུ་ལ་བཅིངས་ཏེ་རྡོ་རྗེ་སློབ་དཔོན་ཆེན་པོའི་ཚུལ་བསྟན་པ་མཁས་གྲུབ་བྱེ་བའི་དབང་པོ་སྐྱེས་བུ་ཆེས་མཆོག་དམ་པར་འཁྲུངས་རབས་བར་མ་ཆད་པར་བྱོན་པ་ལས། བཅུ་གསུམ་པ་དོན་གྱི་སླད་དུ་མཚན་ནས་སྨོས་ན་རྒྱལ་བའི་དབང་པོ་བདུད་འདུལ་རྡོ་རྗེ་ཞེས་ས་གསུམ་འགྲོ་བ་རྣམས་ཀྱི་མགོན་པོ། མ་རིག་མུན་པ་སེལ་བའི་ཉི་མ། འཁོར་བའི་ཚ་གདུང་སེལ་བའི་ཟླ་བ། བྱིན་རླབས་བདུད་རྩིའི་བཅུད་སྤྲིན་འབུམ་པ་བཟང་པོ། དགོས་འདོད་ཀུན་འབྱུང་ཡིད་བཞིན་ནོར་བུ། མཐོང་གྲོལ་ཆེན་པོ། ཐོས་གྲོལ་ཆེན་པོ། དྲན་གྲོལ་ཆེན་པོ་དཔལ་ལྡན་བླ་མ་དམ་པ་ཁྱབ་བདག་རྡོ་རྗེ་འཆང་རྗེ་བཅུ་གསུམ་པ་བདུད་འདུལ་རྡོ་རྗེ་ནི། མཁས་དང་གྲུབ་པའི་དབང་པོ་ཀཿཐོག་རིག་འཛིན་ཚེ་དབང་ནོར་བུ་མཆོག་འཇིག་རྟེན་དབང་ཕྱུག་ཀརྨ་པའི་གདན་ས་གཙོ་བོ་མཚུར་མདོ་བོ་ལུང་གི་དགོན་པ་དང་ཉེ་བར། པདྨ་ཁྲུང་རྫོང་ཞེས་སྐུ་ཕྲེང་མང་པོ་བཅད་རྒྱུར་བཞུགས་ནས་ཕྱག་རྒྱ་ཆེན་པོ་མཆོག་གི་དངོས་གྲུབ་བརྙེས་པའི་གནས་སུ་ཐུགས་འོད་གསལ་ལ་བཞུགས་པའི་སྐབས་ཞིག་ལ།

VENERABLE THRANGU RINPOCHE

ཨཱཿ། །སྲིད་པའི་འཇིག་པ་ལས་སྒྲོལ་ཞིང་།།
རྣམ་གྲོལ་བགྲོད་པའི་ལམ་གཅིག་པུ།།
ལུང་རྟོག་གས་གཉིས་བསྟུས་ཞེ་བཟོལ་ཆོས།།
གྱས་པའི་ཕྱག་གི་ཡུལ་དུ་བསྟེན།།

དེ་ཡང་གངས་ཅན་བོད་ཀྱི་ལྷོངས་སུ་སངས་རྒྱས་ཀྱི་བསྟན་པ་དར་བ་ནས་བརྩམས་ད་ལྟའི་བར་དུ། མཁས་བཙུན་བཟང་གྲུབ་ཀྱི་སྐྱེས་བུ་ཁྱད་པར་ཅན་བཞམ་གྱིས་མི་ཁྱབ་པ་ཞིག་བྱོན་པ་རྣམས་ཀྱིས་རང་རང་གི་ཉམས་མྱོང་གི་སྟེང་ནས་བྱང་བའི་མན་ངག་སྟ་ཚོགས་པ་ཞིག་མ་འོངས་པའི་མི་རབས་རིམ་བྱང་རྣམས་ལ་ཕྱགས་བརྩེ་བ་ཆེན་པོས་ཉེ་བར་དགོངས་ཏེ། བསྟན་བཅོས་དང་ཞལ་གདམས། ཟིན་བྲིས་དང་ཆོ་ག །འོ་ཆུས་དང་རྣམ་ཐར་སོགས་བཞམ་གྱིས་མི་ཁྱབ་པ་ཞིག་རྩོམ་འབྲི་གནང་སྟེ་བཞུགས་པ་དེ་དག་བར་ལམ་དུས་ཀྱི་འགྱུར་བ་ལ་བརྟེན་ནས་མང་པོ་ཞིག་ཆུད་ཟོས་སུ་ཕྱིན་པ་ནི་བོད་ཕྱི་ནང་ཅམ་མ་ཡིན་པར་འཛམ་གླིང་གི་རྒྱ་འགྲོ་ཡོངས་ལ་གྱོང་གྱུན་ཆེན་པོ་ཞིག་བྱུང་སྟེ། ཤིན་ཏུ་ཡངས་པའི་གནས་སུ་གྱུར་པར་མ་ཟད། ད་ལྟ་འགྲོ་བའི་བསོད་ནམས་ཀྱི་རྒྱལ་པར་བཞུགས་པ་དག་ལས་ཀྱང་། ཁ་ཤས་དཔེ་ཆུན་དགོན་པས་མི་མངོན་པའི་དགེ་སྦྱོང་གི་ཉེ་བར་རྒྱས་ལ་ཞེ་བ་རྣམས་མི་ཉམས་པར་དཔེ་ཆུན་སྒྲོལ་བའི་ཆེད་དང་། ཡང་ཕྱག་དཔེ་ཤིན་ཏུ་མཁོ་གལ་ཆེ་བ་ཁག་ཕོགས་བསམ་དང་ཉམས་ལེན་གནང་མཁན་དཔལ་འབྱོར་གྱི་ཆུབ་རྟེན་དེ་ཙམ་མེད་པར་སྨྲོས་མེད་དུ་བཞུགས་ཆུར་ཕྱགས་མཉེས་པ་རྣམས་ཀྱིས་སྤྱན་ཟས་ཕྱག་དཔེ་ཁག་ཕྱོ་ཁ་བའི་ཆེད། ལྷ་ཆ་བཟླ་ཟིན་དུ་དཔེ་མཛོད་ཁང་གིས་པར་བསྐྲུན་ཞུས་དང་ཞུ་འཚར་བཞིན།

ཨོ་རྒྱན་སངས་རྒྱས་གཉིས་པས།

འཕྲིན་སྤྲོད་དང་མཚུངས་སྒྲིད་པའི་རྟེལ་དཀར་ཕོད་བཅིངས་ན་བུན་ཅན།།
རྩ་གླུང་མེ་ཡི་ཕྱོགས་དག་རྒྱ་ཞིང་ཀུང་འཕྲུང་འཚོམས་པར་གནས།།

ཞེས་སོགས་དང་།

དགེ་རི་གཞུང་རིའི་ཉེ་བའི་ཕྱོགས་ན་འབྱོར་པས་ཆེས་དབེན་ཅིང་།།
རིགས་རྒྱས་རྣམ་དག་དགེ་ལ་བརྩོན་ཞིང་དེ་ན་གཟུ་བ།།

ཞེས་སོགས་གསས་ལ་བ་བཞིན། སྣར་ཡང་རིག་འཛིན་ཆེན་པོ་ཚེ་དབང་ཧོར་གྱུ་དེ་ཉིད་ནས་མན་ལ་ལམ་བཟུང་སྟེ་ཤ་ཡབ་པར་ཧོད་ཀྱི་ཞིང་དུ་ཨོ་རྒྱན་གྱུ་རྒྱབ་ཡུམ་དང་མཇལ་ཏེ། དེའི་ཚུལ་ཞུ་བར་མཛད་པ་ན་ཨོ་རྒྱན་གྱུ་རྒྱས་བསྟུ་བ་མེད་པར་རྫོ་རྗེའི་ཆོག་གིས་བདེན་པར་གསུངས་པ་ལྟར།

ཞེས་སོགས་གསས་ལ་ཡ་བཞིན། ཐུར་ཡང་ཇི་ལྟ་ཅི་ཙམ་ཡོད་ཀྱི་ཁམས་ཐམས་ཅད་ཀུན་ཏུ་ཡོད་ཀྱི་ཕྱོགས་ཐམས་ཅད་ཀུན་ཏུ་ཡོད་ཀྱི་ཕྱོགས་ཀྱི་ཕྱོགས་ཅན་ཐམས་ཅད་ཀུན་ལས་ནང་ཚན་གཉིས་ལ་ཡང་ཕྱི་ནང་ཁྱད་པར་ཅི་ཡང་མེད་ཅིང་ཐམས་ཅད་ཀུན་ལ་ཡང་ཕྱི་ནང་ཁྱད་པར་ཅི་ཡང་ཡོད་ཀྱི་ཕྱོགས་ཅན་ཐམས་ཅད་ཀུན་ལ་ཡང་ཕྱི་ནང་ཁྱད་

སྒྲུབས་སུ་བང་མི་ཆེད་བཏང་མཛད་ནས། རིག་འཛིན་ཆེན་པོར་ལུང་བསྟན་བྱུང་བ་རྣམས་ཀྱང་ཀུན་མཁྱེན་རྒྱ་ཆེའི་སྟོན་དུ་ཕུལ། གདན་ས་མཆུར་ཕུའི་སྒྲུ་ཚོབ་རྣམས་ཀྱང་ཡང་སྲིད་ཞུ་བསྒྲུལ་ཆེད་དཔལ་སྒྲུབས་སུ་ཕེབས་ཡོད་པས། ཀུན་མཁྱེན་སྲི་ཏུ་རིན་པོ་ཆེས་ཕྱག་དམ་དགོངས་མཐུན་མཛད་ཅིང་རྒྱལ་མཆོག་ཀན་མཁྱེན་ཡང་སྲིད་འཛུལ་བྱ་ལ་ཁ་ཏགས་ཏེ་ཁ་ཅིག་ཏུ། ཁེ་ཅལ་པའི་རྡོ་རྗེ་ས་ཡིག་ཀྱི་གཏེར་ལུང་དུ་འབྱུང་བ་ལྟར། ཁེ་མཆོག་སྒྲུལ་གྱི་མཚན་དུ། **དཔལ་ལྡན་འཇིགས་མེད་བདུད་ཚོགས་འདུལ་བའི་རྡོ་རྗེ་མི་ཤིག་སྐྱོང་པོའི་དབང་ཕྱུག་ངེས་དོན་བསྟན་པའི་རྩ་ལག་ཕྱོགས་ལས་རྣམ་པར་རྒྱལ་བའི་སྟེ**ཞེས་པའི་མཚན་གསོལ། །ཞེབས་བཏུན་སྟོན་དཀར་ན་བཟའ་སྒྲ་ཆས་སོགས་འབུལ་རྒྱ་གནང་། གཞན་ཡང་གར་འཕྲག་གི་སྒྲོས་ཆེན་ཀུན་ཀྱིས་དེ་མཐུན་དུ་འཕྲུལ་བ་མེད་པར་བསྟུགས་པས་ཡིད་ཆེས་ཚད་མར་བཟུང་བའི་གནས་སུ་ལྟུར།

དེ་ལྟར་རྡོ་ཁྱིད་འཕྲུངས་པ་ནས་བཟུང་ཕྱིས་པ་ཕལ་བའི་སྨྲོད་པ་མི་མངའ། དེའི་ཚེ་ཐུགས་ཀྱི་ཉམས་སྣང་དུ་ཕྱིས་པ་དང་དཀར་གོས་གྱོན་པ། ཤེལ་སྟེར་མེ་ཏོག་གིས་གང་བ་ལག་ན་ཐོགས་ཏེ་ཁ་ཅིག་ཏུ་ཞལ་ཏོ་ཆ་ཏོ། ཁ་ཅིག་ཡང་ཀར་འཕྲག་གི་ཕྲེང་དུ་བཞུགས་པ་ལ། ཁྱེད་སུ་ཞིག་ཅེས་དྲི་བ་མཛད་པ་ན། དེ་ན་རེ།

ང་ནི་རྡོ་རྗེ་བེར་ནག་ཅན་ཞེས་རྣམ་བརྗོད་ང་རོ་ཅན།།
ཡེ་ཤེས་དཔྱིངས་ལས་ཁྲོ་བོའི་སྐུར་བསྟན་ལས་བཞིར་དབང་བསྐུར་དོན་དམ་དུ།།
ཉིད་ཀྱི་ས་མས་ལས་གཞན་སྣང་གྱུད་དུ་མེད་པ་ལྟ་བའི་ཡང་རྩེ་མཆོག།

ཅེས་གསུངས་ཏེ། མེ་ཏོག་གཏོར་ཞིང་ཁ་ཁའི་གད་ཆུངས་སྒྲོག་པ་ཞིག་གཟིགས་ཏེ། ཡེ་ཤེས་ཀྱི་མགོན་པོ་ཆེན་པོས་ཀྱང་ཉིད་དང་གཉིས་སུ་མེད་པར་ཞལ་གྱིས་བཞེས་སོ། ། དེའི་ཚེ་རིག་འཛིན་ཆེན་པོས་ཡུལ་གྱི་ས་བཅས་འདི་འདྲ་དང་སྣའི་མཚན་རྟགས་ལྟར་ལ་ཡི་གེ་ཨ་དང། ཐུགས་ཀར་སྒེ་བ་དམར་པོས་མཚན་པ་ཡོད་ཚུལ་ལུང་བསྟན་པ་བཞིན། སྒེ་པོ་རྣམས་ཀྱིས་ཇི་བཞིན་མཐོང་བས་ངེས་ཤེས་འདྲ་བས། དེའི་སྐབས་རྗེའི་རིལ་བུ

ཞིག་རྟེད་པ་ལས་རིང་བསྲེལ་མང་དུ་འཕེལ་བ་དང་། སྐུ་ཚུད་ཏུའི་དུས་ངོ་མཚར་ཅན་གྱི་གཟིགས་སྣང་སྣ་ཚོགས་དང་། སྟོན་གནས་རྣམས་ཏན་མང་དུ་གསུངས་པ་དང་། ཞ་ཡུལ་བདུད་ཀྱི་བཙོན་ར་ལྟར་གཟིགས་ཤིང་སྟོད་ལུང་མཆུར་ཕུར་བྱོན་པ་ལ་ཕྱགས་རིང་ཆེ་བའི་ཚུལ་མཛད།

ལྷ་ལྷན་དུ་རྒྱལ་བ་ཐམས་ཅད་མཁྱེན་གཟིགས་སྐལ་བཟང་རྒྱ་མཚོ་དང་། མི་དབང་བསོད་ནམས་སྟོབས་རྒྱས་བཅས་པར་དེ་ཚུལ་ཞིབ་རྒྱས་ཁུས་པ་ན། ཕྱགས་ལྟག་པར་ཆེས་ནས་རིང་མིན་འོག་མིན་དཔལ་གྱི་མཆུར་ཕུར་གادན་འདྲེན་དགོས་པར་གསུངས་པ་བཞིན། གོ་ཕྲི་རྒྱལ་ཚབ་རིན་པོ་ཆེ་སྐུ་ཕྲིང་བདུན་པ་དགོན་མཆོག་འོད་ཟེར་དང་། གླ་ཆུར་དགོན་གྲོལ་བ། སྟོན་གྱི་གསོལ་གཟིམ་མགྲོན་བཅས་གོང་མའི་ཞབས་རིམ་རྣམས་ཀྱིས། སྤྱི་ལོ་༡༧༤༨ མི་འབྲུག་ལོའི་རྩར་ཟླ་བཅུ་གཉིས་པའི་ཟླ་ཚེས་དགེ་བར་གادن་བསྡུར་འབྱོར་སྐབས་ཕྱགས་ཤིན་ཏུ་མཉེས་པའི་ཚུལ་མཛད། འོག་མིན་མཆུར་ཕུའི་གادن་ས་ཆེན་པོར་མི་སྣུལ་ལོའི་ཟླ་བ་དང་པོའི་ཚེས་གཅིག་ལ་རྟ་ཕབ་ཀྱི་ཆིབས་བསྐྱེས་ཕྱིར་བཅས་ཞོར་འགོད། ཚེ་འཕྲུལ་ཟླ་བའི་ཚེས་བཅོ་ལྔའི་ཉིན་ལྷ་ལྷན་ནས་ཐམས་ཅད་མཁྱེན་པ་རྒྱལ་བ་བསྐལ་བཟང་རྒྱ་མཚོ་དང་། མི་རྗེ་ཚངས་པ་ཆེན་པོ་བསོད་ནམས་སྟོབས་རྒྱས། མཆུར་ཕུའི་རྒྱལ་ཚབ་རིན་པོ་ཆེས་གཙོས་གར་འབྲུག་གི་སྐྱེས་ཆེན་ཡབ་སྲས་ཐམས་ཅད་ཀྱིས་མི་འཇིགས་སེང་གེའི་ཁྲི་འཕང་མཐོན་པོར་མངའ་གསོལ་མཛད།

དེ་ནས་གཞོན་ནུ་དོན་ཀུན་གྲུབ་པའི་རྣམ་པར་ཐར་པའི་ངང་ཚུལ་བཞིན། ཡི་གེའི་ཕྱི་མོ་གློག་པ་དང་བྲེ་བ། ཅིས་ཀྱི་རིག་པ་སོགས་རིག་པའི་གནས་ཕལ་ལ་བློ་བྱང་བའི་ཚུལ་དང་། སྐྱགས་ཀྱི་ཆོ་གའི་རིམ་པ་འདོན་དབྱངས་གར་ཕིག་ལ་སོགས་པ་ཆོ་ག་ལག་ལེན་གྱི་ཚུལ་ལ་ཇེས་པ་མཛད་པ་ནི། འདིའི་མཁྱེན་པའི་སྒྲུན་རས་ཀྱིས་བྱ་ཟུར་ཅོམ་བཅའ་བས་ཀྱང་སྣོད་ཅིག་ལ་མངོན་དུ་མཛད་དོ།།

ལྷག་པར་དུ་མཁས་གྲུབ་ཡོངས་ཀྱི་གཙུག་རྒྱན་གྱན་མཁྱེན་ཏུའི་སོ་ཏུ་ཆོས་ཀྱི་འབྱུང་

གནས་བསྟན་པའི་ཉིན་བྱེད་ཆེན་པོ་སློན་དམར་ནག་ཅོད་པན་འཛིན་པ་ནྲུང་གིས་སྙིང་པོ་དོན་གྱི་བསྟན་པ་གཏད་པ་སོགས་ཀྱི་བཀའ་ལུང་རྗེས་སུ་བསྒྲུབ་ཕྱིར་མདོ་སྨད་སྡེ་དགེའི་ཁྲོགས་ནས་ཆིབས་ཞལ་བསྒྱུར་ནས་རིམ་པར་བྱོན་ཏེ། སྤྱི་ལོ་༡༧༤༥ རྗེ་ཉིད་དགུང་གྲངས་བཅུ་གསུམ་ལ་ཕེབས་པའི་རབ་བྱུང་བཅུ་གཉིས་པའི་ཤིང་གླང་ལོའི་མགོ་ཉའི་ཚེས་གཅིག་ལ། ཀུན་མཁྱེན་ཏཱའི་སི་ཏུ་འོག་མིན་མཚུར་ཕུའི་གདན་ས་ཆེན་པོར་ཞབས་སོར་འཁོད་དེ། ཡབ་སྲས་ཞལ་ཀྲུས་པས་རྟེན་འབྲེལ་ལེགས་ཚོགས་འགྲིགས། ཀུན་མཁྱེན་སི་ཏུའི་དྲུང་ནས་ཆོས་འབྲེལ་ཐོག་མར་སྒྲོལ་དཀར་རྗེས་གནང་གསན། དངོས་པོའི་མཆོད་སྦྱིན་དཔག་ཏུ་མེད་པས་ཁྲི་འབུལ་བཅས་མཐོན་མཐིང་གི་ཅོད་པན་གསོལ་ཏེ་འབྲེལ་ཚད་དོན་ལྡན་དུ་མཛད། རྒྱལ་བའི་དབང་པོའི་སྐུ་གསུང་ཐུགས་ཡོན་ཏན་ཕྲིན་ལས་ཀྱི་བསྔགས་པ་དང་ཡན་ལག་བདུན་པ་བཅས་ཤིས་བརྗོད་རྒྱ་ཆེར་མཛད། དེ་ནས་ཀུན་མཁྱེན་སི་ཏུའི་དྲུང་ནས་མཁའ་སྤྱོད་བཀའ་འབུམ་གྱི་ལྷུགས་ལུང་གསན། རྒྱལ་དབང་མཆོག་ནས་ཀུན་མཁྱེན་སི་ཏུ་རིན་པོ་ཆེ་ལ་ཞབས་བརྟན་དང་འབུལ་ཆེན་གནང་། དེ་ནས་ཕྱག་ཆེན་རྒྱ་གཞུང་དཔེ་བུམ་ལུང་གསན། སྔར་གྱི་ཕྱག་བཞི་པ་དང་ཟུར་རིའི་དགྲ་ཆོས་ཀྱི་ཚོགས་དབུར་ཀུན་མཁྱེན་སི་ཏུ་དང་ལྷན་རྒྱས་པར་ཕེབས། ཀུན་མཁྱེན་སི་ཏུའི་དྲུང་ནས་ཟབ་མོ་ནང་དོན་གྱི་ལྷུགས་འཁྲིད་དང་། རླུང་སེམས་གཉིས་མེད་ཀྱི་ཁྲིད། ཆོས་དྲུག་གསེར་ཞུན་མ་ལྷན་ཐབས་བཅས་དང་། སྐུ་གསུམ་ངོ་སྤྲོད། རང་བྱུང་བའི་ཕྱག་ཆེན། ཆོས་དྲུག་བདུད་རྩིའི་ཆུ་གཏེར་དང་བདུད་རྩིའི་ཉིང་ཁུའི་ཁྲིད། དྭགས་པོ་བཀའ་འབུམ་དང་། ཐར་རྒྱན་དང་འཁོར་ལོ་ལྔའི་ལུང་། དབང་ཕྱུག་རྡོ་རྗེའི་ཕྱག་ཆེན་རྒྱས་འབྲིང་བསྡུས་གསུམ་གྱི་ཁྲིད་དང་། སྐྱེས་རབས་བརྒྱ་རྩའི་ལུང་། སྤྱན་སྔའི་བཀའ་འབུམ་བཅས་ཀྱི་ལྷུགས་ལུང་གསན་བཞེས་མཛད།

སྤྱི་ལོ་༡༧༤༦ མེ་སྟག་གི་ལོར། གནམ་ལོ་གསར་བཞད་ཀྱི་དགའ་སྟོན་གནང་ནས། ཀུན་མཁྱེན་སི་ཏུའི་དྲུང་ནས་རྒྱལ་བ་རྒྱ་མཚོའི་དཀྱིལ་འཁོར་དབང་དང་སྒྲུབ་ཐབས་རྒྱ་མཚོ་དང་བརྒྱ་རྩའི་རྗེས་གནང་། ཆོས་རྗེ་གླིང་པ་དང་མི་འགྱུར་རྡོ་རྗེའི་གཏེར་ཆོས་སྐོར་

གྱི་ལྟེགས་ལུང་བཅས་གསས། ས་གཞི་ཟླ་བའི་ཚེས་བཅོ་ལྔ་ཉིན་ལྷ་ཆེན་འཛམ་གླིང་རྒྱུན་
གྱི་དྲུང་དུ་གྱུན་མཁྱེན་ཕོ་ཉེ་བོ་ཆེ་ལས་རབ་ཐུང་དང་དགེ་ཚུལ་གྱི་སྟོམ་པ་བཞེས།
གཱཿཕོག་པ་རིག་འཛིན་ཚེ་དབང་ནོར་གྲ་གདན་སར་ཕེབས་པའི་དྲུང་ནས། གཱཿཕོག་པ་
ཉིད་ཀྱིས་མཛད་པའི་སྒྲོལ་མ་མཆྲལ་བཞེ་ཚོག་གི་ལུང། མི་ཏའི་ཚེ་དཀར་དང། ཏ
མཎྜི་ཀ་ཀྱི་རིགས་འགའ་དང། ཤེས་ཕྱིན་དཀར་མོའི་རྟེས་གནང་རྣམས་གསས། མཆྲལ
བཞེ་ཚོག་འདོད་དོན་ཡིད་བཞིན་འགྲུབ་པའི་ལྷོན་ཤིང་དུ་གྲགས་པ་དེའི་སྒྲུབ་མཚོད་ཕོག
མར་གདན་སར་ཚུགས། གྱུན་མཁྱེན་གཞི་ཏའི་དྲུང་ནས་ཏུས་འབོར་བསྡུས་ཐུང་དང་ཆུས
འགྲེལ་གྱི་ལུང་དང། འཇའ་ཚོན་ཚེ་དཔག་ཚོགས་འཇའ་ཚོན་ཕོད་དྲུག་གི་དབང་ལུང
རྣམས་དང། རྟེ་ཏུས་གསུམ་མཁྱེན་པའི་ཕྱག་དམ་ལྷ་ཆན་ལྷ་སྟེ། སྟོམ་པ་ལྷ་ལྷ།
དགྱེས་རྡོར་ལྷ་ལྷ། ཕག་མོ་བམ་བསྐྱེད་མ་ལྷ་ལྷ། སྒྲོལ་ལྷང་ལྷ་ལྷ། རྡོ་ལུགས་རྡ་མཉྫི
ལྷ་ལྷ་བཅས་ཀྱི་བཀའ་དབང་དང། སྤྱི་འདུས་ཞེ་དྲག །མི་འགྱུར་རྡོ་རྗེའི་གླུ་ལོངས། བཀྲ
ཞལ་གཟིགས་ཀྱི་དབང། ཆུན་འདྲའི་ལུང། མི་ཏ་བཆུ་རྩའི་དབང་རྣམས་གསས།

ཡང་གཱཿཕོག་པ་ཆེན་པོའི་མདུན་ནས། གཏུགས་དཀར་རྟེས་གནང་དང་ཉིད་ཀྱིས
མཛད་པའི་སྒྲུབ་ཐབས་ཀྱི་ལུང། ཤ་ཀ་རཀྵི་ཏའི་ཆུལ་མཚན་རྩེ་མོའི་དགུང་ཆུན་རྟེས
གནང་རྣམས་གསས། ས་ཏུ་ཏ་ཕ་ཏ་ཀ་ཡི་ལུང། ཚོས
གླིང་རྩ་གསུམ་དེལ་སྒྲུབ། གུར་དཀྱ །ཕྱར་པ། བདུད་འདུལ་དཀྱལ་མོ། ཡང་དག །དྲང
སྲོང་གོང་ནོན་ཕྱག་རྟེ་བཅས་དང། ཕམ་དམར། ལྷ་ཆེན། ཤ་ཟ་ཁ་ཆེན་རྣམས་ཀྱི
དབང་དང་བཀའ་གཏད་རྣམས་གསས་བཞེས་མཛད། རྟེ་མཐོང་བ་དོན་ལྡན་གྱི་ཡིག
ཆའི་སྟེང་ནས་མགོན་པོ་བེར་གྱི་དཀྱིལ་འཁོར་དབང་ཆེན་གསས་སྐབས་སུ། གསང
མཚན་རྡོ་རྟེ་བདུད་འདུལ་ཆུལ་པོར་གསོལ། ཚེ་རིང་མ་དང། ཕམ་དཀར་དམར་རྟེས
གནང། མགོན་པོ་བེར་གྱི་འཁོར་ལྡའི་རྟེས་གནང་རྣམས་དང། ས་ཐམ་ཆུས་གྲོང་བའི
ཐང་ཡིག་གི་ལུང། ཆུད་བཞི་བྱེ་རིང། ར་པོད། ཇོ་བོའི་ཚོས་ཀུང་བཆུ་ཅ་བཆུད། བཀའ
གདམས་གླིགས་བམ་རྣམས་ཀྱི་ལུང་གོགས་གསས།

མདོར་ན་གྱུན་མཁྱེན་སེ་ཏུ་ཆོས་ཀྱི་འབྱུང་གནས་མཆོག་རྡོ་རྗེ་སྨོན་བ་དཔོན་བློ་མ་
མཆོག་ཏུ་བསྟེན་པར་མཛད་དེ། ཐུན་མོང་དང་ཐུན་མོང་མ་ཡིན་པའི་རིག་གནས། དབང་
ལུང་མན་ངག་ཁྲིད་སོགས་བསམ་གྱིས་མི་ཁྱབ་པ་གསན་ཏེ། ཐོས་པ་ཆུ་མཚོའི་ཕ་རོལ་
ཏུ་སོན་པར་མཛད། བློ་མ་ལ་སར་ཆུས་ས་གཟིགས་པའི་མོས་གུས་མཆོག་གི་ཐུགས་
དམ་ལ་གཞོལ་བས་སེམས་ཉིད་ཆོས་སྐུའི་རང་ཞལ་སྤྲོ་བ་མེད་ཏུ་གཟིགས་ཏེ་ཕྱག་ཆུ་
ཆེན་པོའི་དོན་མངོན་ཏུ་གྱུར། དག་པ་རབ་འབྱུམས་ཀྱི་གཟིགས་མོ་ལ་རྟག་ཏུ་འབྱུམས་
གླས་པར་སྣང་ཞིང། དེ་ཡང་ཐམས་ཅད་མཁྱེན་པ་སེ་ཏུའི་ཞབས་པད་ནས་དབང་གསན་
པའི་ཚེ་མན་ལ་ལམ་ཏུ་རྫོ་དེ་ཉིད་རྟ་མཆོག་རོལ་པའི་སྐུར་གཟིགས་པའི་ཐོག་དབང་
བསྐུར་བ་གསན་ཅིང། **དཔལ་ཆེན་པོ་རྟ་མགྲིན་ཀྱི་སྐུར་སྣང་བ་དེའི་ཞལ་ནས།**

རང་ཉིད་ལྷ་ཡི་ངོ་བོ་དང། །མཚན་མའི་དཀྱིལ་འཁོར་སྲིད་བཅུད་ཀུན།།
སོ་སོ་མ་ཡིན་ཐ་མི་དད། །སེམས་ཉིད་གཅིག་ཏུ་ལྷུན་གྱུབ་ཕྱིར།།

བདག་མཏུན་ཐ་དད་སྐྱེ་མི་དགོས། །སེམས་ཀྱི་རང་མདངས་མཚན་མའི་རྟེན།།
ཕྱི་རོལ་སྲིད་བཅུད་སོགས་ས་ཤར། །སེམས་ཉིད་ཁོ་རྒྱལ་རྟ་མགྲིན་སྐུར།།

ཤར་ཚེ་དེ་དག་གུང་ན་མེད། །དེ་ཕྱིར་ཐ་དད་མ་ཡིན་པར།།
ཟུང་འཇུག་ཨ་ཏིའི་རྣལ་འབྱོར་གྱི། །ལྟ་བའི་མཐར་ཕྱག་ཡིན་པར་རེས།།

ཞེས་འདི་ཙོ་ཆུན་ཆེན་པོས་གསུངས།།

ཞེས་སོགས་དཔང་བཞིའི་ངོ་སྤྲོད་མཛད་པ་བྱུང་ཚུལ་གསུངས་པ་དང། ཙོ་ཆུན་གུ་
རུ་རིན་པོ་ཆེ། རྫེ་བཙུན་མི་ལ་བཞད་པ་རྡོ་རྗེ། རྫེ་བཙུན་སྤྲོ་ལ་མ་དག་པའི་སྣང་བར་
ཞལ་གཟིགས་པ་དང། རྫེ་བཙུན་མི་ཏ་ཛོ་ཀི་སོགས་ཀྱིས་མ་འོངས་ལུང་བསྟན་ཀྱི་ཚུལ་
མཛད་པ་སོགས་གསུང་འབུམ་དུ་གསལ།

ཕྱི་ལོ་༡༧༩༧ རབ་བྱུང་བཅུ་གསུམ་པའི་ཐོག་མ་མེ་ཡོས་ལོར། ཞྭ་དམར་མཆོག་

སྒྲུལ་བཅུ་པ་རྡེ་ཆོས་གྱུབ་ཆུ་མཆོ་བཀྲ་ཤིས་རྩེ་ནས་གདན་གོས་མཚུར་ཕུར་བྱོན་པའི་སྐབས་དཀར་ལེབ་ཞེས་པའི་ས་གནས་སུ་ཡབ་སྲས་ཕོག་མའི་ཞལ་འཛོམས་གནང་བ་དང་འབྲེལ། མཚུར་སྣར་སོགས་བླ་བྲང་ལྷག་ནས་བརྟན་བཞུགས་ཕུལ། ཆུལ་དབང་མཆོག་ནས་ས་གནས་དེ་ཉིད་དུ་མཆོག་སྒྲུལ་གྱི་དབུ་སྐྲ་གཙུག་ཕུད་བཞེས་ཤིང་བར་མ་རབ་བྱུང་དུ་བསྒྲུབས་པར་མཛད། རིམ་པས་ཀུན་མཁྱེན་གོ་ཏུ་བཅས་ཡབ་སྲས་རྣམ་པ་གསུམ་འོག་མིན་ཐུགས་ཀྱི་གདན་ས་མཚུར་ཕུར་ཞབས་སོར་འཕོད་ཅིང། ཞྭ་དམར་མཆོག་སྒྲུལ་རིན་པོ་ཆེ་མི་འཛིགས་ཆོས་ཀྱི་སེང་གེའི་ཁྲིར་མངའ་གོས་ལ་བའི་བདག་རྫོན་མཛད། ཆུལ་དབང་མཆོག་ནས་ཞྭ་དམར་མཆོག་སྒྲུལ་ལ་ཆོས་འབྲེལ་གྱི་ཐོག་མར་བཟང་སྤྱོད་སྤྱོན་ལམ་གྱི་ལྷགས་ལུང་གནང་།

དཔལ་ལྡན་རྡ་ཀ་དངོས་ཀཱཿཐོག་རིག་འཛིན་ཚེ་དབང་ནོར་བུའང་དེའི་སྐབས་འོག་མིན་མཚུར་ཕུའི་གདན་ས་ཕེབས་པའི་ཞལ་སྔ་ནས་ཀློང་གསལ་གཏམ་ཆོས་ཆ་ལག་ཚེ་སྒྲུབ་རྗེ་རྡེ་ཆུ་མདུད་ཀྱི་དབང་ཆེན་སོགས་གསར་རྙིང་གི་དབང་ཆོས་མང་དུ་གསན་པར་མཛད། རྡེ་འབྲུག་པ་ཐམས་ཅད་མཁྱེན་པ་སྒྲ་ཕྲེང་བདུན་པ་བཀའ་བརྒྱད་ཕྲིན་ལས་ཤིང་རྟ་ཡང་གདན་ས་ཕེབས་ཤིང། དེའི་ཞལ་སྔ་ནས་མཁའ་འགྲོ་ཆུ་མཆོའི་དབང་ཆེན་གསན་སྒྲུབ་ཀྱི་ཆུལ་བོ་བརྟག་པ་གཉིས་པའི་བཤད་པ་གསན། ཆུལ་དབང་མཆོག་ནས་ཀུན་མཁྱེན་གོ་ཏུ་མཆོག་ལ་ཆོས་འབྲེལ་གྱི་ཐོག་མར་སྒོལ་དཀར་རྡེས་གནང་སྟེལ།

སྤྱི་ལོ་༡༧༥༡ ལྷུགས་ལུག་ལོ། དགུང་གྲངས་བཅུ་དགུ་ལ་ཕེབས་པའི་ཚེ། ཀཱཿཐོག་རིག་འཛིན་ཚེ་དབང་ནོར་བུ་ལྷ་ལྷན་ནས་མཚུར་ཕུར་ཕེབས་པའི་དུང་ནས། སྨོར་བ་ཡན་

ལས་བྱས་ཁྱིད་དང། བྱང་ཆུབ་ལམ་རིམ་གྱི་ཁྱིད་སོགས་གསན། བླ་བ་གཉིས་པའི་ཚེས་བཅོ་ལྔ་ཉིན་གཱཿཥོག་པ་ཆེན་པོའི་མདུན་ནས་ལྷ་ཆེན་འཛོམ་གླིང་རྒྱན་གཅིག་གི་སྒྲུན་སྟར་བྱང་ཆུབ་སེམས་ཀྱི་སྨོན་པ་བཞེས། གཞན་ཡང་ལོ་འདིར་རྒྱལ་དབང་མཆོག་ལྷ་ལྷན་དུ་ཆོས་བསྟན་བསྐྱེངས་ནས། ཕགས་ཐམས་ཅད་མཁྱེན་པ་སྐུ་ཕྲེང་བདུན་པ་སྐལ་བཟང་རྒྱ་མཚོ་དང་མཇལ་འཕྲད་མཛད་ཅིང། ལྷ་ས་བླ་གཅིག་ལྷག་ཅམ་གཏན་བཞུགས་མཛད་པར་མཆོག་དམན་མཐའ་དག་ནས་གྱུས་བཀུར་རྒྱ་ཆེར་མཛད།

སྤྱི་ལོ་༡༧༨༢ ཆུ་རྟའི་ལོར་ཀུན་མཁྱེན་ཞི་ཏུ་རིན་པོ་ཆེ་གདན་ས་མཆུར་ཕུར་ཞེས་སོར་བཀོད་ནས་ཡབ་སྲས་ཞལ་འཛོམས་སྐབས་སུ། རྒྱལ་དབང་མཆོག་གི་ས་ཚེས་ཀྱི་བཀའ་འདྲི་སོགས་གསུང་བསྒོ་སྐར་བ་མཛད། རྒྱལ་བའི་བཀའ་འགྱུར་རོ་འཚལ་གྱི་ལྷགས་ལུང་ཡེ་ཤེས་རྒྱས་པའི་མདོ་ནས་དགེ་ཚུལ་གསལ་བ་དང། ཞོར་དུ་ཕྱག་ཆེན་གྱི་ཟབ་ཁྱིད་ཀྱང་གསན་པར་མཛད། ལོ་མཇུག་སྐུ་རིམ་མཚོན་སྐྱབ་ཆེན་མོ་ཕེབས་ཤིང། གར་ལཀྵ་སྐབས་པ་རྒྱལ་བའི་དབང་པོ་མཆོག་དང། ཀུན་མཁྱེན་ཞི་ཏུ་གཉིས་ཀ་གར་གྱི་རོལ་སྟབས་ལ་ཕེབས་པས་དང་ལྷན་མང་པོ་མཐོང་གྲོལ་དུ་མཛད། ཞི་ཏུ་རིན་པོ་ཆེ་དང་ལྷན་རྒྱས་པར་སྟོན་པའི་མཛད་བཅུའི་ཞལ་ཐང་ཐུགས་ཁ་ཕེབས་ཤིང། ཁོ་བོ་ཅག་ཀྱང་ཕ་ཆེན་པོས་ལམ་ཁ་ཅིག་ཏུ་ཕེབས་ནས། ཁ་ཅིག་ཏུ་ཞི་ཏུ་ཆེ་ལས་ཀྱང་ཕ་ཆེ་ཡིས་མཁན་སློབ་སྒྲགས་མ་དང། ཞུ་གནས་མཚན་ཉིད་ལྷན་པའི་དགེ་འདུན་གྱི་ཁང་གསས་ཚང་གི་དབུས་ནས། དཔལ་ཀན་པ་ཆེན་པོས་བསྟེན་རྫོགས་ཀྱི་བསྒྲབ་པ་བཞེས་ཤིང་དགེས་སྨྲིའི་འབྲལ་བ་བཅས་ཕྱལ། ཞི་ཏུ་རིན་པོ་ཆེ་ལས་རྒྱལ་བའི་བཀའ་འགྱུར་རིན་པོ་ཆེའི་ལུང་ཕལ་ཆེར་གསན་གྱུར་ནས། དེའི་བར་རྒྱལ་ས་ལ་བཀའ་དབང་དུ་མ་གསན་པ་སོགས་དམ་པའི་ཆོས་ཀྱིས་དུས་འདའ་བར་མཛད། ཡི་རིང་བར་ཡབ་སྲས་རྒྱམ་པ་གསུམ་གཏན་ས་ཡངས་པ་ཅན་དུ་ཕེབས་ནས། རྒྱལ་དབང་མཆོག་བཅད

རྒྱུར་འཕྲུལ་ཙམ་བཤད་གསལ་ནས། གཞན་མཁྱེན་སེ་ཏུའི་དྲུང་ནས་ཡེ་ཤེས་རབ་འབར་གྱི་ དབང་ཆེན། སྟག་ཤམ་དགོངས་འདུས། རྒྱ་འཕྲལ་ཞེ་ཁྲི། དུས་འཁོར་དང་། བདེ་མཆོག་ གི་དབང་ཆེན་སོགས་གསས་ཞིང་བཀའ་དེན་གྱི་ཡོན་འབུལ་དང་སྒྲ་ཇོ་ངས་སོགས་རྒྱ་ ཆེར་སྟོན།

སྤྱི་ལོ་༡༧༧༡ རབ་གྲུང་བཅུ་གསུམ་པའི་ལྷག་ཡོས་ལོ། དགུང་གྲངས་སོ་དགུ་ ལ་ཕེབས་པའི་ཚེ། མདོ་ཁམས་ཕྱོགས་སུ་ཆེབས་ཞལ་བསྐྱར། ལམ་བར་གྱི་གཏུལ་བྱ་ རྣམས་དབང་ཚོས་ཀྱིས་ཆོམ་པར་མཛད་ཅིང་གཞན་གྱིས་བསྟེན་བཀུར་བཞིན་ཕེབས། ལོ་ དེའི་བླ་བ་བདུན་པའི་ནང་རྒྱམ་གཞུང་དུ་སྐར་ཆེན་ཕབ། གཞན་མཁྱེན་སེ་ཏུ་རིན་པོ་ཆེ་ ཡང་ཆིབས་བསྡུར་ཕེབས་ཤིང་རྒྱམ་གཞུང་དུ་ཡབ་སྲས་ཞལ་མཇལ་འཛོམས་ཀྱིས་ ཕྱགས་དགྱེས་ཆོར་ཆེན་པོ་གནང་། ཀཱམ་ལྡེ་སྟོང་བ་དང་། སྟེ་གསར་མ་སོགས་དེར་ འདུས་སྐྱེ་བོ་བཟང་ལས་འདས་པར་དགེ་ཞེན་པོ་ཆེའི་མཇལ་ཁ་དང་དབང་ ཆོས་ཀྱིས་རྒྱུད་སྨིན་པར་མཛད། ལམ་བར་དུ་ཁམས་དགེས་ཀྱི་མཇལ་ཁ་བ་ནི་མཐའ་ ཡས། གླ་བོ་དགོན་པ་སོགས་ལ་ཕྱག་ཆེན་ལྟ་ལྟན་གྱི་ཁྲིད་ཀྱང་བསྟལ་བ་སོགས་དགོན་ སྟེ་བླ་སྟྲལ། སེར་སྐྱ་མང་པོའི་རེ་སྐོང་མཛད། ཡབ་སྲས་ལྟན་ཆུས་ཟུར་མང་རྒྱམ་ཆུལ་ ཤེར་ཕེབས། གང་དབང་སྟྲལ་སྐྱའི་དགེ་སྐྱེ་གཤིག་ཕྱི་ཁམས་ཀྱི་ཁྲིད་ཆེ་ཆེ་ ཆེབས་ཕོག་ནས་ཀྱང་དགེ་ལེ་ལྟ་བ་དང་ཕྱག་ཞུ་ཁ་ཕྱི་ཁ་ནས་ཀྱང་ཁ་ཕྱི་ཁ་ ཁོ་ནས་ཏུས་འདའ་བར་མཛད་བཞིན་པར། ཆུན་ནེ་དགོན་སོགས་ནས་ལྟ་ཕོག་ཆུལ་

སར་ཕེབས། ལྷ་ཐོག་ཡུམ་སྲས་རྣམས་ལ་ཚེ་དབང་དང་། དེར་ཡོད་གྱུན་གྱི་རེ་སྐོང་ མཛད་དེ། གཉིར་སྟོན་སྣར་སོགས་བཞུད། སྒོམ་བྱག་པའི་གདན་སའི་འདུས་བར་ཕྱག་ ཆེན་གྱི་ལུང་གནང་། ལམ་བར་རྣམས་སུ་དབུ་ཞུ་སྒྲོན་པ་དང་། དབང་ཆོས་སོགས་ཀྱིས་ མཆོག་དམན་སེར་སྣ་གྲངས་མེད་པ་རྣམས་ལ་སོ་སོའི་རེ་སྐོང་མཛད་བཞིན་ཕེབས། དཔལ་སྒྲུངས་གདན་སར་ཕེབས་པར་གྱུན་མཁྱེན་ཞི་ཏུ་རིན་པོ་ཆེ་སྟོན་དུ་ཕྱག་ཕེབས།

དེ་ནས་བླ་བྲང་དང་ཆོས་སྒྲིའི་དྲྭ་འགོས་རྣམས་ཀྱིས། རྡ་བསུ་དང་ཕབ་འཛིན། དགེ་འདུན་རྣམས་རབ་ཏུ་གྱུར་བའི་བླ་གོས་གཟབས་ཞོམས་ཀྱིས་སེར་ཕྱང། རོལ་མོ་ དང་། དར་ཆའི་བྱེ་བྲག་དཔག་ཏུ་མེད་པ། དེའི་ཚེ་ལྷ་རྣམས་ཀྱིས་ཀུང་བཀུར་སྐྱེ་དང་རི་ མོའི་མཚན་མ་མཁའ་ལ་འཛའ་ཚོན་གྱི་བླ་བྱེ་དང་ཕྱོགས་སུ་སྒྲིན་དཀར་གྱི་ཡོལ་བ་བྲེས་ ཤིང་མེ་ཏོག་གི་ཆར་འབབ་པ་དང་། དྲི་བཟང་གི་དད་ལྡང་བ་བྱུང་། སྐྱེ་བོ་ཕལ་གྱི་མཐུན་ ངོར་མེ་ཏོག་ལྷ་བུའི་ཁ་བ་འཕོར་བ་མཕོང་། དེ་ལྟར་བསུ་བའི་བཀོད་པ་ཆེན་པོ་དང་། ཀུན་མཁྱེན་ཞི་ཏུ་རིན་པོ་ཆེའང་གཙུག་ལག་ཁང་གི་ཕྱི་སྐོར་ཞབས་བསྐོར་བས་ བཅས་ཏེ། ཁ་ཤས་ཀ་ཤ་ཆེན་པོ་གདན་ས་དཔལ་སྒྲུངས་ཕྱབ་བསྟན་ཆོས་འཁོར་གྱིང་ དུ་ཞབས་ཟུང་བརྟན་མངོན་པར་བཀོད་དེ། འདུ་ཁང་དུ་མི་འཛིགས་ས་ཞིང་གི་ཁྲི་འཕང་ མཕོན་པོར་བཞུགས་སུ་གསོལ་ཞིང་། བྱམས་ཆེན་ཞི་ཏུ་རིན་པོ་ཆེས་ཕྱག་གིས་མཆོག་ བཏེགས་པའི་ལྷགས་ལུང་དང་། ཐུགས་བསྐྱེད་ཏོ་ཏྲེའི་བཀའ་འབུམ་གྱི་ལྷགས་ ལུང་རྣམས་རིམ་པས་གསན་བཞེས་མཛད། ལོ་མཇུག་སྒྲུ་རིམ་ཆེན་མོ་མགོན་སྒྲུབ་ཀྱི་ ཆོག་དབུར་ཕེབས།

རྒྱོར་བླ་བཅུ་པའི་ཚེས་གཉིས་ནས། ཀུན་མཁྱེན་ཞི་ཏུའི་ཞལ་སྔ་ནས་དགོན་མཆོག་ བརྩེགས་པའི་ལྷགས་ལུང་དང་། གསུམ་པ་རང་བྱུང་རྡོ་རྗེའི་བཀའ་འབུམ་གྱི་ལྷགས་ ལུང་རྣམས་རིམ་པས་གསན་བཞེས་མཛད། ལོ་མཇུག་སྒྲ་རིམ་ཆེན་མོ་མགོན་སྒྲུབ་ཀྱི་ ཆོག་དབུར་ཕེབས།

སྤྱི་ལོ་༡༧༧༢ ཆུ་འཕྲུག་གནམ་ལོ་གསར་བཞུད་ཀྱི་ཚེས་འགྲོན་ཡབ་སྲས་ལྷན་ཆུས་བའི་སྒོར་ཆོས་སྡེ་ཕྱོགས་འདུས་པ་བཅས་ལ་སྔ་སྒོལ་བཞིན་ཆུས་པར་མཛད་ནས། ཡབ་སྲས་ལྷན་ཆུས་སྡེ་དགེ་ཆུལ་ཁབ་ནས་སྒྲུན་ཏྲངས་པ་ལྟར་དགོན་ཆེན་ཏུ་ཕེབས་ནས་རེ་ཞིག་གཏན་ཚགས། མཆོད་དང་བཀུར་སྟི་ཕུན་སུམ་ཚོགས་པའི་སྒྲ་ཞུ་ཆེར་བསྟར་ཞིང། ཆུལ་དབང་མཆོག་ནས་ཆོས་ཆུལ་བསྟན་པ་ཚེ་རིང་གི་བཙུད་འཛིན་སྐུ་ངོ་རྒྱམས་ལ། བདེ་མཆོག་དང། ཕག་མོའི་དཀྱིལ་འཁོར་གྱི་དབང། སྒྲོལ་དཀར་ལྷ་དགུ་ལ་སོགས་པའི་རྗེས་གནང་མང་པོས་བཀའ་དྲིན་དུ་མས་ཁྱབ་པར་མཛད།

ཕན་གྲོང་མཁན་ཆེན་མཏུན་དུའང་སྒྲུན་འདྲེན་བསྟེན་བཀུར་དཔག་མེད་མཛད། དགོན་པར་མང་ཇ་དང་ཆོགས་འཚེད་ཀྱ་ནོམ་པ་བསྐྱལ། དེར་ས་ཤར་སྐྱའི་འདུས་ཆོགས་རྒྱམས་ལ་ཞལ་མཇལ་དང་དབང་བསྐུར་བྱིན་རླབས་ཀྱི་འཕྲིལ་པས་ཡང་དག་པའི་ལམ་དུ་གཟུད་པར་མཛད་དེ། ཆུལ་དབང་མཆོག་གདན་ས་དཔལ་སྒྲུངས་སུ་ཕྱགས་ཕེབས། ཀུན་མཁྱེན་ས་ཆེའི་དྲུང་ནས་ཆོས་དྲུག་རྒྱ་ཆོག་གསན། དགེ་རབ་གཉིས་ཆེན་ཚང་གིས་སྒྲུན་འདྲེན་ལྷར་ཐུགས་ཀྱི་ཅོད་ཕེབས་ཤིང། ཐུགས་ཀྱི་ཅོད་ལ་ཞལ་ཕབ་ནས་ཡབ་སྲས་ལྷན་ཆུས་ཀྱིས་དམར་མཕྱིང་གི་ཅོད་པན་བཞེས་ཤིང་འདོད་ཚེས་རེ་སྐོང་སྒྲིན་གྱོལ་བསྐྱལ།

ཆུལ་དབང་མཆོག་ནས་རྗེ་རྫེ་ཕེག་པའི་ཡང་ཟབ་ཀྱི་བཀའ་འདྲི་མང་དུ་གནང་བ་ལ་གི་ཏུ་རིན་པོ་ཆེས་སྟན་བཙུད་ཀྱི་ཚུལ་དུ་ཕུལ། ཀཱཿཛོག་དགེ་རྩེ་སྒྲུལ་སྐུ། རྡོག་སྒྲུལ་སོགས་ལ་ཕྱག་རྗེ་རྫེས་གནང་བསྐྱལ། ཐུ་གྲོབ་ཚོས་སྡེའི་དུ་མའི་འདུས་པ་དང། ཉག་སྟོད་སྒྲད་ལ་སོགས་པའི་སྐྱེ་བོ་བཀྲང་བ་ལས་འདས་པའི་ཁྲོམ་ཚོགས་ས་ཡི་ཁྱོན་གང་བར། རྗེ་ལྷན་ཆུས་ནས་མཕྱིང་དམར་གྱི་ཅོད་པན་བཞེས་བཞིན་པས་མཕྱོང་ཕྱོས་དྲན་རིག་དོན་ལྷན་དུ་མཛད། སྒར་ཡང་མཕལ་འདུས་སོགས་པའི་སྐྱེ་ཚོགས་དཔག་མེད་ལ་དེ་ལྟར་ཡང་ཡང་བསྐྱལ། སྐབས་འདིར་ཐུ་ཁོག་ཏུ་སྒྲུན་འདྲེན་ངོར་ཕེབས་ཤིང།

ཕྱོགས་དེར་འཁོད་པའི་སྐྱེ་བོ་མཐའ་དག་སྨིན་གྲོལ་གྱིས་ཚིམ་པར་མཛད་ནས་དཔལ་སྤུངས་སུ་ཞབས་སོར་འཁོད།

མི་རིང་བར་འདུ་ཁང་དུ་རྒྱལ་དབང་མཆོག་ལ་སི་ཏུ་རིན་པོ་ཆེས་མཎྜལ་རྟེན་གསུམ་གྱིས་སྣ་དྲངས་པའི་ལེགས་འབུལ་རྒྱ་ཆེར་ཕུལ་བྱུང་བས། སྐུ་ཞབས་སི་ཏུ་རིན་པོ་ཆེ་ལའང་རྗེ་ཉིད་ནས་བརྟན་བཞུགས་དང་འབུལ་བ་རྒྱ་ཆེར་ཕུལ་བར་མཛད།

དེ་ནས་ཟླ་བ་དྲུག་པའི་ནང་ཚེས་ཞལ་དབུས་སུ་བསྐྱུར་བར་མཛད་སྐབས། སི་ཏུ་རིན་པོ་ཆེའང་ཆིབས་སྐྱེལ་དུ་ཕེབས། སྡེ་དགེ་སྐུ་འཁོར་བཅས་ཕེབས་ནས་རྒྱལ་དབང་མཆོག་ལ་སྐུ་རྫོངས་ཀྱི་འབུལ་བ་ཕུལ། རིམ་བཞིན་དཔལ་འབྱོར་དགོན། ཁྲོམ་ཐག ། ཁྲོ་སྲ་ འཛི་དགོན། མཛོ་རྫི་དགོན་པ་སོགས་སུ་ཆིབས་བསྐྱུར་གནང་ནས། ཁམས་སྤྲུལ་རིན་པོ་ཆེའི་བཤད་སྒྲུབ་ཀྱི་གདན་ས་གསུམ་ཀའང་ཞབས་ཀྱིས་བཅགས་ཤིང་སྦྱོང་དང་ཀློག་པའི་སྡེ། སྐུ་འཁོར་གྱི་འདུས་པ་བཅས་ཐུགས་རངས་པར་མཛད་ནས་ཐོག་མར་གདན་ས་གོང་འོག་བར་གསུམ་དུ་གྲགས་པའི་ནང་གསེས་ས་སྐྱོད་གསུང་གི་གནས་འོག་མིན་ཀརྨའི་དགོན་དུ་ཕེབས།

གཙུག་ལག་ཁང་གི་ནང་དུ་ མི་འཇིགས་སེང་གེས་བཏེགས་པའི་ཆོས་ཀྱི་ཁྲིར་བཞུགས་པ་ལ། མཎྜལ་དང་གཞི་ལེན་གྱི་བསྙེན་བཀུར་སོགས་གྲུ་ནོམ་པ་ཕུལ། ཟུར་མང་གར་དབང་། སྣ་ཕྱོགས་ཀྱི་ཁྲ་ལེགས་སྐྱབས་མགོན། སངས་རྒྱས་མཉན་སྤྲུལ། རས་ཆུང་སྤྲུལ་སྐུ་སོགས་དང་། ནང་ཆེན་སོགས་པའི་བློ་འགོས་ཀུན་གྱིས་གཙོས་པའི་དེ་ཐད་ཀྱི་འདུས་པ་མཐའ་ཀླས་པར་ཡང་དབང་ཆོས་སོགས་འཕྲལ་ཡུན་དུ་དགེ་བའི་ལེགས་ཁྱབ་བསྩལ། ཁྲམས་ཆེན་མདུན་དུ་རབ་གནས་དང་། གོས་སྐུ་བཤམས་ནས་མཆོད་པ་སོགས་མཛད། ལྷ་སྟེང་དུ་ཕེབས། བཀུར་སྟི་རིམ་གྲོ་སྔ་བཞིན་དང་། ཆབ་མདོ་དང་རི་ཆེའི་སྐུ་ཚབ་དང་། ཚ་བ་སྒང་པ། སྙིལ་སྟོ་པ། སྤོ་བྲག་པ་སོགས་མང་དུ་ལྷགས། ཡབ་སྲས་ལྷན་རྒྱས་པར་རང་བྱུང་ཞབས་ཀྱི་བཞུགས་མལ་མཚལ་ཞལ་དུ་སྨོན་འདུན་ཡུན་རིང་དུ་གནང་།

སྨོན་ཡང་ཀུན་མཁྱེན་སོ་ཏུ་ཞབས་ནས་ཕྱི་ནང་རྟེན་འབྲེལ་གྱི་ལེགས་ལམ་མཆོག་པའི་བརྟན་ཞུགས་ལེགས་འབྱལ་བཅས་དང། རྒྱལ་དབང་མཆོག་ནས་ཀྱང་བཀྲ་ཤིས་པའི་རྫས་སོགས་བཙལ་བ་སྟེ། དངོས་པོའི་སྒྲུས་འབྱལ་རེས་མོས་གནང་ནས། ཡབ་སྲས་འབྲལ་མི་ཕོད་པའི་རྣམ་པ་བཅས་ཆེབས་ཞལ་སོ་སོར་བསྒྲུར་བར་མཛད། ལམ་བར་དུ་སྐྱེ་བོ་གང་ས་ལས་འདས་པ་རྣམས་ལ་དབང་ཆོས་སོགས་ཀྱིས་སྨིན་པར་མཛད་ཅིང། མཐར་འོག་མིན་ཐུགས་ཀྱི་གདན་ས་སྟོད་ལུང་མཁྱེར་ཕུར་ཞབས་ཟུང་བརྟན་བར་མཛད་དོ།།

གཞན་ཡང་གོ་ཤི་རྒྱལ་ཚབ་སྒྲུ་ཕྲེང་བདུན་པ་དཀོན་མཆོག་འོད་ཟེར་གྱི་མཆོག་སྒྲུལ་རྒྱལ་ཚབ་བརྒྱད་པ་ཆོས་དཔལ་བཟང་པོ་མཆོག་འཛིན་ཡུལ་ས་ཐམ་རྒྱལ་པོའི་ཕོ་བྲང་དང་ཉེ་བའི་ས་རྒྱུ་ལོ་༡༧༨༥ ས་གླང་ལོར་སྒྲ་འཕྲུངས་པ་རྟེ་རྒྱལ་བའི་དབང་པོ་མཆོག་དང་ཀུན་མཁྱེན་དྲུ་ཡི་ས་ཏུ་ཟུང་གིས་ངོས་འཛིན་མཛད་ཅིང། སྤྱི་ལོ་༡༧༥༥ རབ་བྱུང་བཅུ་གསུམ་པའི་ཆུ་སྦྲུག་ལོར། རྒྱལ་ཚབ་གོ་ཤི་གོང་མ་ན་རིམ་གྱི་གདན་ས་མཆྱོར་ཕུ་སྒོར་གོང་གི་མི་འཛིགས་ཆོས་ཀྱི་སེང་ཁྲིར་མངའ་གསོལ་ཞིང། དབང་ཆོས་ཀྱི་གདམས་པས་ཕུགས་རྒྱུད་སྨིན་པར་མཛད།

སྤྱི་ལོ་༡༧༥༦ མེ་ཕོ་རྟ་ཡི་ལོར། **བཀའ་འབུམ་གྱི་ཁྲོད་དུ།**

མེ་ཕོ་རྟ་ཡི་གནམ་ལོ་འཆར་བའི་ཚེ།།
དཔའ་བོ་མཆོག་སྒྲུལ་ཁ་ལེབ་སྒྲུལ་སྐུ་བཅས།།
མཚན་གསོལ་རྡོ་རྗེའི་མདུད་ཀྱི་བསྡུད་བ་དང་།།
དམ་རྫས་ལྷ་གོས་རབ་བཟང་ལྷས་བཅས་དེ།།
ངོ་མཚར་འོད་སྣང་མདོ་སྨད་ཕྱོགས་སུ་སྤྲོས། །ཞེས་གསལ་བ་ལྟར།

དཔའ་བོ་རིན་པོ་ཆེ་གཙུག་ལག་དགའ་བའི་དབང་པོའི་མཆོག་སྒྲུལ་དཔའ་བོ་གཙུག་ལག་ཆོས་རྒྱལ་ཤིང་མོ་སྒྲུལ་གྱི་ལོར་སྐུ་འབྲུངས་པ་ངོས་འཛིན་མཛད་དེ། ཕྱིས་

སྲུ་མཚུར་ཕུའི་ལྟ་ཆེན་གྱི་སྒྲུན་སྔར་ཀ་ཀླུལ་དབང་མཆོག་ནས་ཐོག་མའི་མཚན་གསོལ་
དང་། ཞབས་བརྟན་སོགས་གནང་། དེ་བཞིན་ཁྲ་ལེགས་སྒྲུབས་མགོན་རིན་པོ་ཆེའི་ཡང་
སྲིད་ངོས་འཛིན་མཚན་གསོལ་དང་འབྲེལ་རྡོ་རྗེའི་མཏུད་པ་དང་དམ་རྫས་བཅས་སྟོལ།

སྤྱི་བོ་ཀ།ཀ།ཀ ཨེ་ལུག་བོ། དགུང་གྲངས་ལྟ་བཅུ་རྩ་ལྔར་ཕེབས་པའི་ཚེ། ལྟ་ལྟན་
སྒྲུལ་པའི་གཙུག་ལག་ཁང་ཆེན་པོར་ཆུའི་འཛིགས་པ་བྱུང་སྟེ། ཕབས་གང་གིས་ཀྱང་
བཟློག་མ་ནུས་པའི་ཚེ། ཨོ་ཀྱུན་རིན་པོ་ཆེས་བསྟན་པ་སྤྱི་ལུང་བོད་ཀྱི་དྲྭ་བ་ཅན་ལས
ལུང་བསྟན་པ་བཞིན། གཞུང་ས་དགའ་ལྡན་ཕོ་བྲང་ནས་གདན་ཞུས་ལྟར་རྒྱ་ཕབ་ཀྱི
བསྲུ་བ་བཅས་ལྟ་ས་ར་བོན། **བཀའ་འབུམ་གྱི་ཁོད་དུ།**

སྟོང་འགྲེལ་དག་ལས་སྒྲེའུ་ལོ་ཤར་ཚེ།།
ཁྱུམ་ཟླའི་གྲལ་ཚེས་དགེ་བར་མཆུར་ནས་བཏེགས།།
ལམ་ཞག་གཉིས་བཅས་གཞུང་ས་ཆེན་པོ་ནས།།
རྒ་ཕབ་བསྲུ་མ་དང་བཅས་ལྟ་ས་འཁོར།།

གཟའ་སྐར་དུས་སྒྲོར་དགེ་བའི་སྟ་ཚ་ཟླ།།
ཕྱོགས་བཅུ་དུས་གསུམ་སངས་རྒྱས་རི་སྟེད་ཀྱི།།
མཐའ་གླས་ཡོན་ཏན་མི་ཟད་འདུས་པའི་སྐུ།།
སྲིད་ཞིའི་གཙུག་རྒྱན་གསང་ཅན་བསྟན་འཛིའི་དཔལ།།

ཐམས་ཅད་མཁྱེན་གཟིགས་འཇམ་དཔལ་རྒྱ་མཚོ་ཡི།།
མཚན་དཔེའི་དཀྱིལ་འཁོར་མཇལ་ཞིང་གསུང་ཕོས་པས།།
མཐོང་ལམ་ཕོབ་ལྟར་སྨད་བྱུང་དང་སྟོ་ཕོབ།།
འཕྲོ་བའི་མཆོད་སྟོང་ཤུག་མུ་མེའི་ཐུང་།།

ཡན་ལག་བདུན་པ་སྟོན་དུ་འཕྲོ་བ་ཡི།།

གདེངས་ཅན་སྒྲུབ་བརྒྱ་གྱི་དགེ་སྦྱོར་བཟང་དང་།།
སྨོན་འཇུག་སེམས་བསྐྱེད་ཡང་དག་བརྟན་པོར་བཟུང་།།
གཏུལ་བྱར་གྱུར་པའི་སྐྱེ་བོའི་ཚོགས་རྣམས་ལ།།
དམ་པ་ཆོས་ཀྱི་སྒྲོན་པས་སྨོན་གྱོལ་བཀོད། །ཅེས་གསལ་བ་ལྟར།

ལྷ་ལྟན་སྒྲུལ་པའི་གོ་བྱང་དུ་ཞབས་སོར་འཚོད་ཅིང་། ཤགས་ས་ཐམས་ཅད་མཁྱེན་གཟིགས་ཆེན་པོ་སྐུ་ཕྲེང་བཏྲད་པ་འཇམ་དཔལ་རྒྱ་མཚོའི་ཞལ་གྱི་དཀྱིལ་འཁོར་མཇལ་ཞིང་། བཀའ་ཡིས་རྗེས་སུ་བསྐུལ་བ་བཞིན། འགྲོ་བའི་མཚོད་སྟོང་ཆེན་པོ་ཇོ་བོ་ཤཱཀྱ་མུ་ནིའི་དྲུང་དུ་ཡན་ལག་བདུན་པ་སྟོན་དུ་འགྲོ་བས་གདེངས་ཅན་བསྡུ་བརྒྱ་དང་སྨོན་ལམ་མཛད་པ་ཅམ་གྱིས། ཇོ་བོའི་སྐུ་བརྙན་གྱི་ཞབས་ལ་རིག་པའི་རྩེ་ཡིས་པ་མཐའ་དག་ཕྱག་འཚལ་ཏུ་ཆུ་ཡི་འཛིགས་པ་ལྟ་བུས་ཇོ་བོ་སྐུ་ཡི་གདན་ཞུས་པ་བརྒྱ་པར་མཛད། དེ་ཡང་། **གཉིས་ལྷང་ལས།**

མེ་རྡ་ལྟག་ལ་ལྟ་ས་ཡིས། ཇོ་བོ་སྐུ་ཡི་གདན་འདེན་ཞུས།
དཔལ་ཆུ་ལ་བ་མཆོག་དབྱངས་ཀྱིས། སྐྱེ་མཐའ་གཟའི་མཚན་ཅན་གྱིས།
གསོལ་བ་བཏབ་ན་བརྒྱ་ཀྱང་སྲིད།

གདེངས་ཅན་བསྡུ་བརྒྱ་སྨོན་ལམ་བདེན་སྟོབས་དང་།།
འཕགས་པ་ལྷ་ཏིར་མཚོད་པའི་སྒྲིན་སྲོ་བས།།
ངོ་མཚར་མངོན་སུམ་སྣང་ཤལ་འཛིན་དེར་འདུད། །ཅེས་གསལ་བ་ལྟར།

ཕོ་བྲང་པོ་ཏ་ལར་སྐྱིད་གྲོང་རྫོ་བོ་དང་བྲིན་བརྙབས་མཚུངས་པར་གྲགས་པའི་ཐུགས་རྗེ་ཆེན་པོ་འཕགས་པ་ཨ་ཏི་ལ་སྟན་ཤལ་གྱི་དར་འབུལ་བར་མཛད་པའི་ཚེ། འཕགས་པས་ཕྱག་གཡས་ཀྱིས་མངོན་སུམ་དུ་བཞེས་ཏེ། སྟོན་མཆོག་སྤྲིན་གྱི་ཕྱག་རྒྱ་ཉིད་ཕྱག་སྟབས་འགྱུར་ཏེ། ད་ལྟ་སྐྱབས་སྤྲིན་གྱི་ཚུལ་དུ་ཡོད་པ་འདི་ཀུན་གྱིས་མཐུན་སྣང་མངོན་སུམ་དུ་གྱུར་པས་ངོ་མཚར་རྨད་དུ་བྱུང་བའི་སྟན་པ་ཕྱོགས་མེད་དུ་གྲགས།

མདོར་ན་གསར་རྙིང་གི་མན་ངག་རྒྱ་མཚོ་མ་ལུས་པ་ཐུགས་སུ་ཆུད་པའི་སློབ་དཔོན། རྩོད་པའི་དུས་ཀྱི་རྡོ་རྗེ་འཆང་ཆེན་པོར་གྱུབ་པོ། །གང་ཉིད་འགྲོ་བ་ཐམས་ཅད་ཀྱི་མགོན་པོ་སྤྱན་རས་གཟིགས་དབང་ཀརྨ་པ་བཅུ་གསུམ་པ་བདུད་འདུལ་རྡོ་རྗེ་ཞེས་མཚན་གྱི་ཧྲ་སྒྲ་ས་གསུམ་དུ་གཡོ་བས་ཁམས་དབུས་སོགས་སུ་གདུལ་བྱ་སྐལ་ལྡན་དག་གིས་སྤྱན་དྲངས་པའི་ངོར་དེ་དང་དེ་དག་ཏུ་ཕེབས་ཤིང་། ཕྲིན་ལས་རྣམ་པ་བཞི་ཡིས་འབྲེལ་ཚད་དོན་དང་ལྡན་པའི་སྐལ་བཟང་ལ་སྨྲོར་བ་དང་། སྐུ་ཡི་བཀོད་པ་སོ་སོའི་མོས་སྣང་དུ་འཆར་བས་མཐོང་ཚུལ་གྱི་བྲེ་བྲག་ཐ་དད་པ། གསུང་རྡོ་རྗེའི་ཚིག་གཅིག་གིས་དུ་མའི་དོན་འགྲེད་པའི་གསང་བ་བླ་ན་མེད་པར་མངའ་བ་དང་། མཆོག་གི་ཡོན་ཏན་ཞལ་དུ་བྱུང་བར་མངའ་བརྙེས་ཀྱང་། སྦས་ཚུལ་ཁོ་ནས་བཞུགས་ཏེ་སུ་ལ་ཡང་མི་གསུང་བས། མགོན་པོ་གང་གི་གསང་གསུམ་གྱི་ཡོན་ཏན་དང་མཛད་ཕྲིན་གསལ་པོ་ནི་གང་དུའང་དེ་ཙམ་མི་གསལ་ཡང་། ཞབས་འབྲིང་བ་རྣམས་ཀྱི་མངོན་གྱུར་དུ་སྣང་བ་ལ། གྲང་དད་ཆེས་ཆེར་བདོ་བའི་དུས་ཀྱང་སྐུ་བསིལ་བའི་ཚུལ་མི་བསྟན་པར་ན་བཟའ་སྲབ་མོ་ལས་མི་བཞེས་པ་དང་། གཞན་རྒྱུད་ཀྱི་རྣམ་རྟོག་བཟང་ངན་ཇི་ལྟར་འགྱུ་བ་ཀུན་མཁྱེན་ཅིང་། མ་འོངས་པ་ན་འདི་ལྟར་འབྱུང་གསུང་བ་ཀུན་ཐོག་ཏུ་འཕེལ་བའི་དུས་གསུམ་སྒྲིབ་མེད་དུ་གཟིགས་པའི་སྤྱན་མངའ་བ་དང་།

གསན་བསམ་ཡང་རྒྱ་ཆེན་མཛད་མོད་གཙོ་ཆེར་སྨིན་གྲོལ་གྱི་མཁྱེན་གཉིས་ལ་མངའ་དབང་འབྱོར་བས་ཤེས་བྱ་ཐམས་ཅད་ཐུགས་སུ་ཆུད། གདུལ་བྱ་དབང་རབ་རྣམས་ནས་རྡོ་རྗེ་ཐེག་པའི་བསྐྱེད་རྫོགས་ཀྱི་གནད་གསང་བ་ཟབ་མོ་དང་། དབུ་མར་འདུལ

མཛོད་ཀྱི་ཤེས་བྱ་སོགས་རྒྱ་ཆེ་བ་གང་དང་གང་ནས་དོགས་གཅོད་ཞུས་ཀྱང་ཐེ་ཚོམ་གྱི་དྲ་བ་གཅོད་པའི་གསུང་ལན་ཐམས་ཅད་དཔེ་བལྟས་ལ་མ་ལྟོས་པར་ཐོགས་མེད་དུ་ཤར་ཤར་གསུངས་པས་མཁས་པ་རྣམས་ངང་རྒྱལ་བྲལ་ཞིང་སེམས་ཉེ་ཟད། དཔྱའི་གཞུང་གི་དོན་རྒྱན་སུམ་ཙུ་རྩ་ལྔ་སོགས་སྙན་དངགས་སྡེབ་སྦྱོར་ལ་མངའ་བརྙེས་ཀྱང་གསུང་རྩོམ་ཞལ་གདམས་ཐམས་ཅད་གདུལ་བྱ་མཆོག་དམན་ཀུན་ལ་སྨན་པའི་ཐུགས་བསྐྱེད་ཀྱི་ཚིག་རྣ་བར་སྙན་ཞིང་དོན་གོ་བདེ་བ་ཁོ་ན་གསུངས་པར་མཛད། གསེར་དང་གསེག་མ་རོ་མཉམ་པ་སོགས་འཁོར་འདས་ཀྱི་དངོས་སྣང་ཐམས་ཅད་སྒྱུ་མ་རྨི་ལམ་ལྟ་བུར་ངེས་པར་མངོན་དུ་གཟིགས་པས་འཇིག་རྟེན་ཆོས་བརྒྱད་ཀྱི་དྲི་མ་གཏན་ནས་མི་མངའ་བ་དང་། ན་བཟའ་གསོལ་ཆས་དག་ཀྱང་གང་བྱུང་གིས་ཆོག་ཤེས་མཛད།

མཐོང་གྲོལ་ལྷ་ཁང་དུ་གསེར་དངུལ་གྱི་མཆོད་རྟེན་བརྒྱད་གོང་རྒྱབ་དངུལ་སྲང་སྟོང་ཕྲག་གསུམ་ཙམ་གྱི་རྩིས་བཞེངས་པ་དང་། གསེར་ཞོ་ལྔ་བརྒྱ་ལས་གྲུབ་པའི་སྟོན་པའི་སྐུ་བརྙན། གསེར་དངུལ་སྲང་སྟོང་ཕྲག་དུ་མས་ཆོས་རྗེ་བཅུ་པས་བཞེངས་པའི་དངུལ་གདུང་ལྷ་ཁང་གི་སྟེང་དུ་ཞུན་ཚོགས་འཁྱིལ་ལ་སྤྲན་བད་གན་ཇིར་དང་བཅས་པ་བཞེངས་པ་དང་། ལྷ་ཆེན་འཛམ་གླིང་རྒྱན་ལ་དངུལ་སྲང་ཉིས་བརྒྱ་ལྔ་བཅུ་ལས་གྲུབ་པའི་ཏིང་བདུན་ཚར་ལྷུང་བཟེད། ཡང་སྲང་ཉིས་བརྒྱ་ལྔ་བཅུ་ལས་གྲུབ་པའི་མཎྜལ། ལྷ་ལྡན་ཇོ་བོ་རིན་པོ་ཆེར་གསེར་ཞོ་ལྔ་བརྒྱ་ལས་གྲུབ་པའི་ཏིང་བདུན་ཚར་སོགས་རགས་རྩིས་ཏེ་མདོར་ན་ནོར་རྫས་ཐམས་ཅད་དགེ་བའི་རྒྱུར་ཅི་འགྲོ་མཛད་དོ།།

སློང་བ་པོ་ལ་ཉིད་ཀྱི་སྐུ་ལ་བཞེས་པའི་མནབ་གཟན་དང་། གསེར་ལྷུངས་བརྡུངས་ཀྱི་མགུལ་སྲུང་དག་ཀྱང་སྦྱིན་པར་མཛད་ན་དངོས་པོ་གཞན་ལྟ་སྨོས་ཅི་དགོས། སྤྲང་པོ་རྣམས་ལ་གསེར་ཞོ་ལོན་པ་ཡང་ཡང་བསྩལ་བའི་ལོ་རྒྱུས་བཀའ་འབུམ་དུ་གསལ། སྲིད་ཞི་ཡོངས་ཀྱི་གཙུག་རྒྱན་ཁམས་གསུམ་ཆོས་ཀྱི་རྒྱལ་པོར་གྱུར་ཀྱང་ཁེངས་པ་དང་ཆེ་བ་རྡུལ་ཙམ་མི་མངའ་ཞིང་སེམས་ཅན་མཆོག་དམན་ཐམས་ཅད་ལ་མ་གཅིག་པའི་བུ་ལྟར་ཐུགས་བྱམས་བརྩེ་ཆེན་པོས་བཅོས་མིན་དུ་ཁྱབ་པས། སྐུ་དྲུང་གི་བྱི་ལ་དང་བྱིའུ་

རྣམས་མ་བཅའ་རྒྱལ་དུ་ཞི་མ་འདེ་ཞིང་བསྟད། སྤྱོད་འཇུག་ལས། ཕན་པ་དཔག་མེད་ཡངས་རྣམས་ལ། །སེམས་ཅན་མཐུ་བྱ་མ་གཏོགས་པ། །གཞན་གང་ཞིག་གིས་ལན་བོན་འགྱུར། །ཞེས་གསུངས་པ་ཞིད་ཕྱག་བཞེས་སུ་བསྟར་ཏེ། བོང་སྒྲང་མུ་ཏྲེ་བ་ཉམ་ཐག་པ་གཞན་དག་གིས་བརླུས་ཤིང་ཁྱད་དུ་གསོད་པ་རྣམས་ཀྱི་གན་དུ་ཞབས་ཀྱི་པཏྲེ་བཀོད་ནས་བྱམས་པའི་སྒྲུན་ཕྱིས་གཟིགས་ཏེ་སྟན་པའི་གསུང་གྲོས་ཐོད་དང་ཉམས་མཚར་ཕྱིས་བོ་ཆུས་སོགས་ཐབས་མཁས་སྟོ་ཚོགས་ཀྱིས་དེ་དག་གི་ཆུད་ལ་ཐར་པའི་ས་བོན་འདེབས་པར་མཛད་པ་དང་།

སྒྲང་བོང་འགྲུག་པ་བྱེད་པ་རྣམས་ལ་ཞལ་ཏ་གནང་བས་དུམ་པར་ཐུར་ནས་ཕན་ཚུན་བཤགས་པ་བྱེད་པ་དང་། ཕ་མལ་སྐྱེ་བོ་གླེན་པ་རྣམས་ལ་འདུས་བྱས་མི་རྟག་པ་དང་། ཆོས་ཐམས་ཅད་སྒྱུ་མ་ལྟ་བུ་ཡིན་པར་གསུངས་པ་ན། ཅི་ཡང་མི་གོ་འདུག །སྒྲུ་མ་དེ་སེམས་ཅན་གྱི་སྒྲུ་མ་ཡེ་རེ་ཟེར་བའི་གླུན་པོ་རྣམས་ལའང་ཐབས་སྟོ་ཆོགས་ཀྱིས་ཕྱོ་ནས་བཅོས་པ་ཙམ་ཡིན་ལ། ཆོ་ཅ་པ་དག་ལ་རིན་པོ་ཆེའི་རིགས་དང་། སྐུ་གསུང་ཐུགས་རྟེན་གྱི་ཐུ་རོལ་གཡོལ་ཏིང་ངེའི་ཏོས་ནས་ཀུན་ཏུ་ཡང་ཁ་ཏ་ཅན་ཡང་། མོ་མ་དང་ཅོས་པ་དང་སྨན་པ་རྣམས་ལ་དེ་དང་དེའི་ངོས་གཅོད་ལ། ཞེ་ཡང་ཁ་ཏ་ཅན་ལ་ཡི་གེ་འབྲི་ལུགས་ཀྱི་ཞལ་ཏ་ཚོགས་གཏུལ་བྱ་མཆོག་དམན་བར་མ་ཐམས་ཅད་གནས་སྐབས་ཚོ་ཚེའི་ཡིད་ཀྱི་རེ་བ་ཁེངས་ཤིང་རབ་ཏུ་མཐུ་བར་མཛད་པ་དང་། མཐར་ཐར་པ་དང་ཐམས་ཅད་མཁྱེན་པའི་ལམ་དུ་ཐབས་མཁས་སྟོ་ཆོགས་ཀྱིས་ངག་གི་བར་མཛད་པ་ནི་འཕགས་ཆེན་རྒྱལ་བའི་སྲས་ཀོའི་རྣམ་ཐར་རྒྱ་ཆེ་བ་ཡིན།

གཞན་ཡང་སྟོང་ཕྱིད་ཐམས་ཅད་བློ་མ་དང་དཔེ་ཆར་ཤར། འཕྲུང་པ་དང་འཕྲུང་ཐུར་ཀྱི་ཕྱོ་ཕྱད་ཐམས་ཅད་ཆོས་ཐུ་གསལ་བ་ཡིན། ཕྱུ་ལུས་ཀྱི་བཀོད་པ་ཏུ་མར་ལྷུལ་བ་དང་། ཟླ་མེད་ཀྱི་མངོན་པར་མཁྱེན་པ་ལ་ཐོགས་པ་མེད་པས་སྟར་ཐུང་བ་དང་འཕྲུང་འཐུར་ཀྱི་ལུང་བསྟན་ལ་འཕྲུག་པ་མི་མངའ་བ་དང་། མཆུར་ཕུ་ནས་སྟོ་བོ་ཆུ

ཛོང་དུ་བླ་མ་དཔལ་དར་གྱི་རྟེན་གསུམ་རབ་གནས་མཛད་པའི་མེ་ཏོག་ཐོགས་མེད་དུ་ཐེབས་པ་དང་། གཞན་དག་འཆི་འཕོ་དང་སྐྱེ་བའི་གནས་སྐབས་མཐའ་དག་ཇི་ལྟ་བ་བཞིན་གཟིགས་པ་དང་། བདེ་ཆེན་ཡང་རིའི་རྩེར་ཐུན་སྐབས་གཉན་ཆེན་ཐང་ལྷ་འཁོར་དཔག་ཏུ་མེད་པས་སྐོར་ནས་དངོས་སུ་མཆོད་པ་དང་།

སྐབས་ཤིག་མི་གཉིས་རྒྱལ་དབང་མཆོག་གི་སྐུ་དྲུང་དུ་བྱུང་ནས་གཅིག་གིས་རྟ་བ་གཡས་པ་གཅད་དེ་མཇལ་དུ་ཕུལ། གཅིག་གིས་གསེར་སྲེར་མ་གང་གཏོར་ཞིང་བཀའ་ཆོས་ཞུར་བྱུང་བའི་ཚེ། འདི་གཉིས་ཆོས་ཀྱི་སྐལ་པ་དང་ལྡན་པ་ཡིན་པ་འདྲ་དགོངས་པའི་ཚེ། ནམ་མཁའ་ནས་པཎྜི་ཏའི་ཆ་བྱད་ཅན་གཅིག་གིས་འདི་གཉིས་ཐེག་ཆེན་གྱི་སྣོད་ལྡན་མིན་པར་གསུངས་པས་སྐྱབས་སེམས་དང་ཡིག་དྲུག་གི་ལུང་གནང་། པཎྜི་ཏ་དེ་ཟླ་བ་གྲགས་ཀྱི་སློབ་མ་གུ་རུ་ཧུ་ཨི་ཏྲ་ཡིན་པར་གསུངས་ཤིང་དེ་ལས་གསོ་སྦྱོང་གི་གདམས་པའང་གསན་པར་མཛད།

གཞན་ཡང་མགོན་པོ་འདི་ཡི་ཐུན་མོང་མིན་པའི་རྣམ་ཐར་ཞིག་ལ་བྱ་དང་རི་དྭགས་སོགས་དུད་འགྲོར་གྱུར་པའི་འགྲོ་བ་ལ་ཡང་རང་རང་གི་སྐད་དུ་ཆོས་བསྟན་ཅིང་ཐར་པའི་བདེ་བ་ལ་སྦྱོར་བ་ནི་བསམ་ལས་འདས་ཤིང་། **དཔེ་མཚོན་ཙམ་འདིར་བཀོད་པ་ནི།**

སྐབས་ཤིག་རྒྱལ་དབང་མཆོག་གི་དྲུང་དུ་བྲ་བ་ཞིག་གིས་རྡོ་རྩུབ་ཞིག་ཁྱེར་ནས་མཇལ་གྱི་ཚུལ་དུ་བཞག་པའི་ཚེ། ཐུགས་དགོངས་ལ་སྲོག་ཆགས་ཕྲ་མོ་འདི་ཇི་ལྟར་ཡིན་དགོངས་པའི་ཚེ། ནམ་མཁའ་ནས་འདི་སློབ་མ་སྣོད་ལྡན་ཡིན་ཟེར་བ་བྱུང་བས། ཐུན་མོང་དང་ཐུན་མོང་མ་ཡིན་པའི་སྔོན་འགྲོ་བཅས་ཕྱག་ཆེན་གྱི་སྒོམ་ཁྲིད་བཏབ་པས། བྲ་བས་སྐྱིལ་ཀྲུང་བཅའ་མ་ཤེས་པས་རྐང་ལག་སོ་སོར་བླང་། དེ་བསྐོལ་ནས་སྐྱུད་པ་དུམ་བུ་ཞིག་གིས་སྒོམ་ཐག་དང་། འཛག་མ་སོར་བཞི་པས་སྒོམ་ཤིང་བྱས་ནས་བསྒོམས་པས་འོད་གསལ་འཁོར་ཡུག་ཏུ་སོང་། བྱ་རོག་མང་པོས་འཚེ་བ་བྱུང་བ་རྒྱལ་བའི་དབང་པོ་ཉིད་ཀྱིས་བསྲུང་པའི་ལོ་རྒྱུས་དང་།

ཡང་ཆུ་སྟོད་ཟླ་བའི་ཚེས་བཅོ་ལྔར་འགའ་ཞིག་ལ་དཀོན་མཆོག་སྤྱི་འདུས་ཀྱི་དབང་

མཛོད་ནས་གཟིམས་ཆུང་ཞི་བོད་དུ་བཞུགས་སྐབས། ལྷུམ་རའི་མེ་ཏོག་ལ་སྟག་བྱེ་མ་ལྟེབ་དང་། གསེར་སྦྲང་གཡུ་སྦྲང་མང་པོ་འབོར་ཞིང་སྐད་སྟན་སྒོགས་སྐབས་སྦྲང་སྒོང་ཕ་མཉུ་བཞི་བྱུང་བ་ལ་ཆོས་བཤད་ཅི་རིགས་མཛད།

དེ་ནས་ཆར་བབས་པས་བྱེའུ་མཆེལ་པ་ཐུན་པོ་ཞིག་ཆར་ཡིབས་ས་འདུག་པ་ལ་ཁ་ཟས་གནང་བས་དེ་སྒྲུགས་ཤིང་། **བྱེའུ་མཆེལ་པ་ནི།** ཅི་བྱེད་ཅི་བྱེད།

དཀའ་ཕྱོགས་ཀྱི་སྦྲང་པོ་བན་པ། །ལས་བན་སྣ་ཚོགས་བྱེད་པའི་ཚོ་གཅིག།
དམ་པའི་ཆོས་ཀྱི་སྣང་བ་དེ་དག །ནམ་ཡང་དེ་ཚོར་བག་ཅམ་མ་མཆིས།།

ཆོས་བཤད་བྱས་རྩང་ཉན་པ་མི་འདུག །ཅི་བྱེད་ཅི་བྱེད།

ཅེས་སོགས་ཟེར་འདུག་པ་ལ། **ཐུལ་དབང་མཆོག་གིས།**

བྱེའུ་མཆེལ་པ་སྣ་མཁས་ཁྱོད། །ཁྱོད་གྲེ་ལྟེ་ཤིན་ཏུ་བདེ་བ་བྱུང།།

བྱུང་ཀྱང་དེད་ཀྱི་མི་ཏོག་ཚལ་དུ་ཆུ་བའི་བྱང་བ་དང་གསེར་སྦྲང་གཡུ་སྦྲང་སོགས་ལ་ཁྱོད་ཀྱིས་གནོད་པ་མ་བྱས་ཟམ་གསུངས་པས། **མཆེལ་པ་ནི།**

ལར་ཁ་སྟོག་ཆེན་ཁ་ལ་བྱེའུ་ཅོ། །བྱེའུ་སྟོག་མེད་ཁ་ལ་འཐུ་ཡི་ཅོ།།

ཟེར་མོད་ཀྱང་། དེ་རིང་ཆོས་བཅོ་ལྔ་ལ་གསེར་སྦྲང་སོགས་ལ་གནོད་འཚེ་བྱེད་པའི་ལས་ཅན་ཅི་ལ་གསན་ཞོད། ཁོང་ཚོ་ད་ལྟ་ཆར་པས་ཕྱགས་བཞུགས་མ་སྟོལ་བས་རང་རང་གི་གནས་སུ་སོང་བ་ལགས། སྣར་ཉི་མ་ཤར་དུས་འཕྲོན་པ་ཡོད། དེ་ཕྱིར་བདག་ལ་དམ་པའི་ཆོས་ཤིག་ཞུ་ཟེར་བ་ལ།

ཐུལ་དབང་མཆོག་གིས། ཁྱོད་ཀྱི་དེ་བདེན་པ་ཡིན་ནམ་གསུངས་པས། **མཆེལ་པས།** དེད་ཆོས་ཞུ་བ་དང་ཁྱེད་ཀྱི་སྦྲང་མ་ལ་གནོད་པ་བྱེད་པ་གཉིས་ཆོས་དང་འགལ་བས་བརྗོད་ཞུས་གཡོ་ཁྲམ་ཅི་ལ་ཕོད་ཟེར་བ་ལ། ཐུལ་བའི་དབང་པོས་ལས་ཐུ་འཕྲས་

ཀྱི་ཆོས་མང་པོ་གསུངས་པའི་སྐབས་ཞིམ་བུ་སེ་བོ་དེར་སླེབ་བྱུང་བས། ཁྲིའུ་སྐྲག་ནས་ཡར་ལང་ཙམ་མར་སྡོད་ཙམ་འདར་ཡང་ཡང་བྱེད་པ་ལ། རྒྱལ་དབང་མཆོག་ནས་ཞིམ་བུ་འདི་རྒྱུད་དུ་ལ་བར་ཡོད་པས་ཁྱོད་རང་ཞེད་མི་དགོས། བར་དོར་འཇིགས་སྐྲག་མཐོང་སྣང་མང་པོ་ཡོང་པས་དེ་དག་སྒྱུ་མ་ལྟར་སྒོམ་དགོས་ཞེས་ཟབ་ཆོས་མང་དུ་གནང་བ་ན། **ཁྲིའུ་ན་རེ།** ངེད་ཁྲིའུ་ཚོ་ལྟ་ཉིན་རེ་བཞིན་ཚོལ་བས་གསོག་འཛོག་མི་བྱེད་པས་སེར་སྣ་མེད། ཁང་སྟེང་དུ་སྐད་སྙན་སྒྲོགས་ཤིང་གནོད་པ་མི་བྱེད་པ་འདི་ལ་ཕན་ཡོན་ཞིག་ཡོས་ཡོད། ཁྱི་བ་ཟེར་བ་ལྟའི་ན་བཟའ་དང་ཡོ་བྱད་རྒྱུད་ཟོས་ལ་གཏོང་། གཏོར་མ་དང་ཞིམ་ཚད་ཟ་བ་འདི་ལ་ཉེས་དམིགས་ཆེན་པོ་ཡོད་དམ་ཟེར་བ་ལ། **རྒྱལ་དབང་མཆོག་གིས།** ཨོ་སྐྱུང་ཟེར་ནས་ཀུན་གྱི་ངན་དཔེ་འཇོག་པས་བཟང་པོ་ག་ལ་ཡིན་ཏེ། ཁྱེད་རང་ཁྲིའུ་རྣམས་ཀྱང་གསོག་འཛོག་མི་ཤེས་པ་ཡིན་པས་ལུང་མ་བསྟན་བྱ་བ་ཡིན། ཞིང་ལས་ས་བོན་བཏབ་སྐབས་ཁྱེད་ཆོས་བརྐུས་ཏེ་སྐྱུགས། སྤྲང་བུ་རྣམས་སྙིང་རྗེ་མེད་པར་ཟ། ལྷ་ཁང་གི་ནག་ཅི་རྣམས་རྫོད། རང་སྐྱོན་མི་མཐོང་བར་གཞན་སྐྱོན་སྨྲ་མི་རིགས་གསུངས་པས། ཁྲིའུ་མགོ་ཞུམ་ནས་བསྡད། ཡང་སྐྱེ་ཡར་བསྒྲིང་ནས་ཞུ་བ་ཞུ་ལེན་མང་དུ་བྱས་པའི་མཐར། **ཆོས་རྗེའི་ཞལ་ནས།** ཁྱོད་ང་ལ་བསྟོད་བསྔོ་མཁན་འདྲ་མོའི་ཞེ་སྨུན་རང་བཏང་བྱུང་། ད་ཆོས་རང་བྱེད་རྒྱུ་ཡིན་ན་འདི་ལྟར་ཉམས་སུ་ལོང་ཞེས་སྒོམ་ཁྲིད་གནང་ནས། རྒྱ་ཁྲ་ཏོར་བའི་བར་ཆད་མེད་པར་སྨོན་ལམ་མཛད་པས། **ཁྲིའུ་ན་རེ།** རྒྱ་ཁྲ་ཏོར་བ་ཁོ་ལ་འཇིགས་རྒྱུ་གང་ཡང་མེད། སྔར་ངེད་ཆོས་གཡག་ཟུའི་ནང་དུ་བསྡད་ནས་དཔའ་གཏམ་མང་པོ་བཤད། དེ་ལས་འཆི་བདག་གཤིན་རྗེ་དེ་རང་འཇིགས་ཟེར། གུས་འདུད་བཅས་འཕུར་སོང་།

དེ་རྗེས་ཤིང་སྤྲུལ་ལོའི་ཟླ་བ་བདུན་པའི་ཆོས་བཅུ་གསུམ་ལ་ཁྲིའུ་མང་པོ་འཛོམས་ནས་སྒྲོག་ཀྱང་མི་འབྲོས་པར་སྐྱུ་ཐུལ་ཐུལ་བྱེད་འདུག་པ་ལ། རྒྱལ་དབང་མཆོག་གིས་ནས་སྤྲར་གང་ཕྱུག་གིས་དྲག་ཏུ་གཏོར་བས་ཁྲིའུ་རྣམས་འཕུར་ཞིང་། གཅིག་མ་ཤི་ཙམ་འདུག་པ་ལ། ཆུ་ཐུར་མགོ་གང་གནང་ནས་རིམ་གྱིས་སོས་ནས་དྲི་སྐད་མཛད་པས།

བྲི་ཙུན་རེ། མཆིལ་པ་ཐུད་པོ་དེའི་ནུ་བོ་ཡིན། ཁོང་གིས་སྔར་བཀའ་ཆོས་གནང་བ་རྣམས་སེམས་ལ་ཕན་པོ་བྱུང་། ད་རུང་དེའི་འཕྲོས་རྣམས་ང་ལ་ཞུས་ཤོག་ཟེར་བཅས་པའི་དོན་རྣམས་ཚིགས་སུ་བཅད་དེ་ཞུས་པས། **རྒྱལ་བའི་དབང་པོས།** སྔར་ཁྱོད་ཀྱི་ཇོ་ཇོ་དེ་ཧ་ཅང་ཡབ་མང་དྲགས་པས་སྨྱུན་པོ་རང་བྱུང་། ད་ཡན་མདོར་བསྡུས་ཞིག་སློས། ཞིམ་བུ་སེ་བོ་དེ་བཞིན་ཞིམ་བུ་སེར་ཆུང་འདི་ཡིས་གཞན་ལ་གནོད་པ་མི་བྱེད་ཅིང་། ཧ་ཅང་སྡིག་ལ་མི་ཇམས་ཀྱང་ན་ཕྲ་སྙབས་རྩེད་མོའི་སྣང་བས་ཁྱོད་རང་གཟུང་ན་ཐུགས་སྨུན་བཙོས་ཡོང་གསུངས་པས། **བྲི་ཙུན་རེ།** དོན་ཇི་བཞིན་རྟོགས་ལགས། ཞག་བདུན་སོང་མཚམས་རྟོགས་འབྲུལ་དུ་ཡོང་ཚོག་པ་དང་ཆོས་མིང་ཞིག་དགོས་ཟེར་བ་ལ། **རྒྱལ་བའི་དབང་པོས།** སྒྲུབ་བརྒྱུད་བསྟན་འཛིན་གྱིས་གསུངས།

དེ་ནས་བྲི་འུས་ཡན་ལག་བདུན་པ་ཞིག་བཏོན་ནས། ད་ནི་ཆོས་འཕྲལ་དུ་མ་སྒྲུབ་ན་མི་རྟག་པ་སོགས་ཆོས་ལ་བར་ཆད་མང་བས་རི་ཁྲོད་དུ་འགྲོ་ཟེར་ཏར་ཏེ་ཡངས་ནས་འཕུར། མདའ་རྒྱང་གང་ཙམ་སླེབས་སྐབས་གཤོག་སྒོར་ཞིག་བྱས་ནས། ཕོ་རྒོད་པོ་ཟེར་ན་ང་འདྲ་བ་ཅིག་ལ་ཟེར་བ་ཡིན་ཟེར། ཡང་འདོམ་ཉི་ཤུ་ཙམ་འཕུར་ནས་གཤོག་སྒོར་ཞིག་བྱས་ནས་འགའ་ཞིག་སྐྲ་འདུག་ཀྱང་མ་ཐོས་གསུངས། དེ་ནས་གནམ་དང་འདྲེས་ནས་མཐོང་རྒྱུ་མ་བྱུང་གསུངས།

ཡང་སྐབས་ཤིག་རི་བོང་གཅིག་སྐུ་དྲུང་དུ་བྱུང་ནས་ཆོས་ཞུས་པས། ཁྱོད་རང་ཆོས་ཀྱི་ལས་འཕྲོ་ཡོད་མེད་དེ་རིང་རྐྱེ་ལམ་བརྟག་ལ་ཤོག་གསུངས་པས། ཕྱིར་ནང་**སོ་ན་རེ་**རྣ་བ་གཉིས་ཆད་པའི་ངན་ལྟས་ཞིག་བྱུང་ཟེར། **རྒྱལ་དབང་མཆོག་ནས།** ཁྱོད་ཀྱི་རྨི་ལམ་དེ་གཉིས་འཛིན་འཁྲུལ་པ་བྲལ་བའི་རྟགས་ཡིན། བློ་མི་བདེ་ན་འདི་ལ་ལྟོས་གསུངས་ནས་མེ་ལོང་བསྟན་པས། **སོ་ན་རེ།** རེས་འགའ་འདི་འདྲ་བ་མཚན་མོ་ནམ་མཁའ་ལ་ཡོང་འདུག་པ་དེ་ཅི་ལགས་ཟེར་བ་ལ། **ཆོས་རྗེས།** དེ་ནི་སྔོན་བྱང་ཆུབ་སེམས་དཔའ་རི་བོང་དུ་འཁྲུངས་སྐབས་ལྷ་རྣམས་ངོ་མཚར་སྐྱེས་ནས་ཁང་བརྩེགས་དང་ཟླ་བ་ལ་རི་བོང་གི་གཟུགས་བཀོད་པའི་ལོ་རྒྱུས་རྒྱས་པར་གསུངས།

དེ་ནས་རི་བོང་དེ་མིག་ཡོར་གོག་ཙམ་བགྲད་ཅིང་ཡིག་པ་ཐལ་མོ་སྦྱར་ནས་ཆོས་ཞུ་བ་ལ། སློམ་ཁྲིད་བཏབ་པས་ཁོ་ལ་གནས་པ་བརྟན་པོ་བྱུང་ནས། ཉིན་གསུམ་པ་ལ་རྡུ་ཤག་མ་གསུམ་མཉྭལ་གྱི་རྩུལ་དུ་ཕུལ་ནས་རྫོགས་འབུལ་ཞུས། སེམས་ཀྱི་ངོ་བོ་དེ་སྤྲོས་པའི་མཐའ་ཐམས་ཅད་དང་བྲལ་བ་བདེ་སྟོང་དབྱེར་མེད་ཀྱི་ངང་དུ་གནས་ཤིང་། ཕྱིའི་ལུས་ཡོད་དུ་མི་ཚོར། ནང་དབུགས་ཕྱི་ནང་དུ་རྒྱུ་བ་མི་ཚོར། གསང་བ་རྟོག་མེད་ཀྱི་བདེ་བའི་ངང་དུ་གནས་ལགས་ཟེར། དེ་སྐབས་རླུང་ཆེན་ཞིག་ལངས་པས་རྩ་ཤག་མ་རྣམས་གར་སོང་ཆ་མེད་དུ་ཁྱེར། རི་བོང་ཡང་སྲུ་ཟིང་ངེ་བ་དང་། ཆོས་རྗེ་ཡང་མནབ་གཟན་གྱིས་ཞལ་འཁྲུམ་མཛད་ནས་བཞུགས།

ཐམས་ཅད་ཐལ་བ་ཡོང་ངེ་བའི་དུས་དེར་རྒྱལ་དབང་མཆོག་ནས་མི་རྟག་དཔེ་དྲུག་གི་མགུར་གསུངས་པས། **ཤོན་རེ།** དེ་དེ་ལྟར་དུ་ལགས་སོ། །སློམ་གྱི་ངོ་བོ་དེ་ལ་ལྟ་རྒྱུ་ཅི་འདྲ་ཡོད་ཟེར་བ་དང་། དུ་བ་ལྟ་བུ་ཞིག་མཐོང་ཟེར་བ་རྣམས་ལ། ངོ་སྤྲོད་དང་གདམས་ངག་བསྐུལ་ནས་རི་བོང་དེ་ཡོག་སོང་། ཕྱི་ཉིན་སྔ་མོར་འོངས་ནས་གཟིམས་སྒོ་ལ་སྦྱར་མོས་དྲག་ཏུ་བྲད་སྐབས། ཆོས་རྗེ་མྱུར་བར་བཞེངས་ནས་སྒོ་ཕྱེ་བས་སྐྱུ་དྲུང་དུ་སླེབས་བྱུང་། ཁྱོད་ལ་ནང་རྩ་རླུང་གི་གེགས་དང་ཕྱི་ཉེན་མོངས་རང་མདངས་ཀྱི་ཆོ་འཕྲུལ་སོགས་མ་བྱུང་ངམ་གསུངས་པས། དེ་ལྟར་མ་བྱུང་སྟེ། བདུད་བྱེ་ལ་སླེབས་ནས་སློམ་དུ་མ་བཅུག །འཐབ་ཅིང་རྩོད་དུ་བྱུང་བ་ལ་བཟོད་པ་བསློམས་ཀྱང་ཚོད་མེད་ཀྱི་ཞེ་སྲུན་བཏང་སྟེ། སྐར་ཡང་གསུམ་ཙམ་བྲུ་བ་བཅས་ནད་མ་ཐེག་པས་འདིར་ཡོང་བ་ལགས་ཟེར།

ཆོས་རྗེའི་ཞལ་སྔ་ནས། ཨ་ཁ་ཁ། དེ་བདུད་མ་རེད་སྦྱོན་གྱི་ལས་ཤིག་རེད། ཅེས་སོགས་གསུངས་ནས་རི་བོང་གི་མཚམས་ཁང་དུ་ཕེབས་པས། དེར་བྲེ་ལ་རྒྱ་འགྲུབ་བསྟོད་འདུག་པས། རྒྱལ་བའི་དབང་པོས། སྡིག་ཅན་ཁྱོད་ཀྱིས་རི་བོང་བྱང་ཆུབ་སེམས་དཔའི་ཐུགས་དམ་སྒྲོག་པའི་ལས་ངན་བསགས་འདུག་གསུངས་ནས་ཕྱག་གིས་ཐལ་ལྟག་གསུམ་བརྒྱབ་པར་མཛད། དེ་ནས་ཡང་**རི་བོང་གིས།** ཆོས་ལ་གནོད་འགོག་གང་

ཆེ་ཟེར་བ་ལ། **ཆོས་རྡེས།** གུ་རུ་བཟླ་བོ་ཏྲི་ས་ཏཱ་ལ་བློ་ཆེ་གཅིག་གིས་དད་པ་བྱེད་པ་གལ་ཆེ། ཞེས་སོགས་དང་། ངེད་ཀྱང་འཕགས་མཆོག་སྒྲུན་རས་གཟིགས་ཀྱི་སྨོན་པོ་ཡི་གེ་རྒྱུ་བ་ལ་བསྟོམ་བརྩམ་བྱེད་པ་ཡིན། ཕན་ཡོན་ནི་མ་ཏི་བཀའ་འབུམ་དུ་གསལ། ཞེས་དང་། ཕྱག་ཆེན་རྒྱ་གཞོད་ཞིབ་པར་བཏབ་པས་རི་བོང་སོང་། ཕྱི་ཉིན་སྟེབ་མ་བྱུང་བས། ཆོས་རྡེས་གཟིགས་སུ་བྱོན་པ་ན། རི་བོང་ཁོ་རང་རྡོ་ཕུག་མགྲོར་ཞིག་བྱེད་འདུག་པ་ལ། ཆོས་རྡེས་ཕག་ཉན་མཛད་པའི་**མགྲོར་ནི་འདི་ལྟར།**

གནས་རི་བོ་ཤཀྱེའི་དགོན་པ་ན། །ཕྱི་འདུལ་ཁྲིམས་ཀྱི་ཀུན་སྤྱང་ཡོན་ཏན་བརྒྱན།།
ནང་གསང་སྔགས་ཀྱི་དབང་བཞི་ཡོངས་སུ་རྫོགས། །མཉམ་མེད་སྒོམ་བོ་པ་ལ་འདུད།།

བདག་གཟའ་གཏད་ཕྱལ་བའི་རི་བོང་ང་། །ད་ལས་ཞིང་འཁོར་བའི་སྡུག་བསྔལ་དང་།།
དུས་སྔ་ཕྱི་མི་རྟག་ཚུལ་རྣམས་དྲན། །ཞེས་སོགས་དང་།

བདག་ཆོགས་བསགས་རྣལ་འབྱོར་རི་བོང་ང་། །ད་དུང་ལྟ་བའི་གདོངས་ཀྱི་གྲུ།།
མཁའ་འགྲོས་ཀོ་ལོང་མི་འཚལ་ཞུ། །གྲྭ་བོར་གདོང་གཅིག་ཡོད་པ་འདི།།

དམ་ཆོས་གཅིག་ཤེས་ཀུན་གྲོལ་བརྟ། །རྣ་བ་རི་བོང་གཉིས་ལྟན་འདི།།
ཐབས་ཤེས་ཟུང་དང་ལྟན་པའི་ངང་། །ཐར་པའི་ལམ་སྟོ་སྟེགས་པའི་བརྟ།།

མིག་གཉིས་ནམ་ཡང་མི་འཛུམ་པ། །ལྟ་མིག་མཏོན་པར་ཐོབ་པའི་བརྟ།།
སྟོ་ནི་དལ་མེད་བསྐྱེད་པ་འདི། །ཡི་དམ་འགྲོག་བཟློས་འགྱུར་པའི་བརྟ།།

སྨོ་ར་ཕྱོགས་བཅུར་འཕྲོ་བ་འདི། །ཡོངས་ལ་སྟོང་རྟེ་ལྟན་པའི་བརྟ།།

ཞེས་སོགས་ནས།

བརྟ་བཅུ་ལྟན་པའི་རིམ་པ་འདི། །ས་བཅུའི་དངོས་གྲུབ་ཐོབ་པའི་བརྟ།།
འོན་ཀྱང་བསོད་ནམས་ཡེ་ཤེས་ཀྱི། །ཆོགས་གཉིས་ཡོངས་སུ་རྫོགས་པ་དང་།།

འགྲོ་བ་ཀུན་ལ་ཕན་སྨོན་དུ། །ལུས་འདི་དུམ་བུར་བཏང་བར་བྱ།།
སྟོན་ཚེ་ཕུབ་པའི་དབང་པོ་ཡིས། །དགེ་སྟོང་ཕྲག་སྒྲིན་གཏོང་མཛད།།

དེ་བཞིན་འགྲུར་མེད་ཡེ་ཤེས་བདག །མ་ཀྱན་མཁའ་མཉམ་སེམས་ཅན་ལ།།
ཞུམ་པ་མེད་པའི་སྒྲིན་པ་གཏོང་། །བླུད་པས་ཆུ་གཟར་ནད་སེལ་ཞིང་།།

སྒྲིང་གིས་སྨྱོ་འབོག་ནད་ལས་གྲོལ། །ཞེས་སོགས་རྒྱས་ཞིང་ཕྱི་ཚོམ་མེད་པར་
མཆོངས་ཆུག་བྱེད་པ་ལ། དེར་ཚོས་རྗེས། ཆ་བ་གཉིས་ཕྱག་གིས་བཟུང་སྟེ། ཁྱོད་
བྱོལ་སོང་གི་རིགས་ས་སྐྱེས་ཀྱང་བྱང་ཆུབ་ཀྱི་སེམས་ཚད་མེད་པ་ངོ་མཚར་ཆེ་ལགས།
སངས་རྒྱས་ཀྱི་རྒྱུར་ཉམས་རྟོགས་ཀྱི་རིམ་པ་གསུང་བར་འབྱོན་པ་རིགས་སོ་གསུངས་ནས་
གཟིམས་ཕྱག་ཏུ་བྱོན་ནས་བཞུགས། སངས་རྒྱས་ཀྱི་ཁ་ལས་ཀྱང་ཁ་ཅིག་ཕ་ཚན་ཁ་ཅིགས་ཕོ་གསུངས་ནས་
ཀ། བྱ་རོག་ཞིག་མགོ་སྐྲུར་ཞིང་ཤོག་ལ་བསྟལ། ཆོས་ཞུ་རྟེན་སྦལ་པའི་རོ་ཞིག་
བཞུག་ནས།

ཀྱཻ། དྲང་སྲོང་རི་བོང་འགྲུར་མེད་ཡེ་ཤེས་ལགས། །བདག་ནི་ལས་ངན་བྱ་རོག་
ལུས་བླངས་ཏེ། །ཁོ་ཚགས་བགྱང་བྱ་སྟོང་དང་བརྒྱད་བརྒྱ་སོང། །བཀྲིས་ཤིང་ཕོངས་
པའི་ངང་ནས་ཀུན་ཏུ་ཆུ། །བསྐལ་པ་བཟང་དུས་བསངས་མཆོད་བགྱིད་པའི་ཚེ། །མདའ་
དར་སྣ་ལྟ་གཡབ་གཡུག་ཆུབ་ནས་འབོད། །ཅིས་སོགས་ནས། གཏན་བདེའི་གོ་འཕང
ཐོབ་པའི་ཚོས་ཤིག་ཞུ། །ཞེར་བ་ལ།

རི་བོང་གིས། བྱས་ཚད་ཐམས་ཅད་སྟེགས་དང་འདྲེས་པ་ཁྱོད། །སྣལ་པའི་ངོ་འདི་
མ་ཀུན་ཡིན་པའི་ཕྱིར། །འགོར་བ་ཐོག་མ་མེད་པའི་དུས་དག་ནས། །མ་རྒྱུ་ལས་འགྲོ་
བ་གཅིག་ཀྱང་མེད། །དེ་ཕྱིར་འདི་དག་སྟེགས་པ་ཚབ་ཆེན་ཏེ། །འདག་པའི་ཕྱིར་དུ་སྟོན་ནས
བཞིའི་བཤགས་པ་གྱིས། །ཁྱོད་པར་སྟོང་རྗེ་བྱང་སེམས་གཙོ་ཆེའོ། །ཞེས་སོགས
དང་། ལས་ཀྱི་འབྲས་མང་དུ་བཤད་པ་ལ།

ཆོས་རྗེའི་ཞལ་ནས། དེ་དེ་ལྟར་དུ་ཡིན་འདུག །འོན་ཀྱང་ཁྱོད་ལ་ཆོས་ཀྱི་བློ་ཞིག

སྒྲོས་པ་དེ་ཡང་ལེགས་འདུག ।དཀྱིལ་ཆད་དགུག་བལ་གྱི་ཤ་མ་གཏོགས་སྲོག་བཅད་ནས་ཤ་ཟ་ཁྲག་འཐུང་མ་བྱེད་དེ་ལ་ཕན་ཡོན་ཅིག་ཡོད་དོ་གསུངས། དེ་ནས་རི་བོང་གིས་ཆོས་ཞུས་པས།

སེམས་ཉིད་ལྷན་ཅིག་སྒྲོས་པ་ནི། ।སེམས་ཀྱི་རང་བཞིན་དོ་བོ་ཡིན།།
སྣང་བ་ལྷན་ཅིག་སྒྲོས་པ་ཞེས། ।དེ་ལས་བྱང་བའི་རྣམ་རྟོག་ཡིན།།

ཞེས་སོགས་གསུངས། གཞན་ཡང་དོ་མཚར་བའི་ལོ་རྒྱུས་ཆེས་མང་བས་འདིར་བྲི་བར་མི་ལངས་ཤིང་། འདིར་བཀའ་འགྱུམ་སོགས་ནས་བྱང་བ་མདོར་བསྡུས་ཙམ་བཀོད་པའོ།།

རྒྱལ་བའི་དབང་པོ་མཆོག་གི་མཛད་པ་རྣམ་ཐར་བས་ཀྱིས་མི་ཁྱབ་པ་ནི་རྒྱལ་བ་རྣམས་ཀྱི་སྤྱོད་ཡུལ་ལས་ཕལ་ཀྱིས་རྟོགས་པར་མི་ནུས་ཀྱང་། ཀུན་གྱི་མཐུན་སྣང་དུ་གྱུར་པའི་དམ་པའི་མཛད་པ་གཞན་ཡང་འདི་ལྟ་སྟེ། ཆེན་པོ་ཀུན་གྱིས་བཏུད་ཀྱང་ཁེངས་ཏེགས་མི་མངའ་ཞིང་། ཆེ་འཕྲིང་གཏན་ནས་མེད་པར་སྒྲོ་བོ་དམན་པ་རྣམས་དང་འདྲ་མཉམ་ལྟ་བུའི་མཉམ་འགྲོགས་མཛད། གདུལ་བྱ་སྒྲོ་བོའི་བསམ་པ་ཐ་དད་པ་རྣམས་དགོངས་ཀྱང་མི་མཁྱེན་པའི་རྒྱལ་གྱིས་འཛིན་པ་ལས། ཆོས་དང་ཆོས་མིན་གྱི་དབྱེ་བ་མཐའ་དག་ཞིབ་པར་གཟིགས་ཤིང་སྐལ་ལྡན་ལ་ལམ་ཏྲང་ཐད་དུ་མ་ཞོར་བ་འདིའོ་ཞེས་མཛད་བཞུགས་མཛད་ཀྱང་། ཐུན་མོང་དུ་གྱུར་མཐའི་ཁ་འཛིན་གྱི་སྒྲོས་བྱ་ས་ལ་ཡང་དག་སྣང་མཛད།

མཉམ་ཉིད་ཀྱི་ངང་དུ་གནས་བཞིན་ཆོས་མིན་རྣམས་བཏང་སྙོམས་ས་བོར། ཆོས་ཀུན་སྤྱོང་པ་ཉིད་དུ་གཟིགས་ཀྱང་རྒྱུ་འབྲས་རྟེན་འབྲེལ་དགེ་སྡིག་ལས་འབྲས་ལ་ཕྱ་ཞིབ་མཛད། སྤྱོམས་རྒྱང་དམན་ཆ་འཛིན་ཀྱང་ཆོས་ཀྱི་སྤྱོབས་པས་གཞན་སྣང་ཟིལ་གྱིས་གནོན། བརྩོད་བྲལ་གྱི་དོན་ལ་མཉམ་པར་བཞག་བཞིན་དུ་ཡང་དམ་པའི་ངོ་མཚར་གྱི་གཏམ་ལ་དགྱེས། རྟག་ཏུ་ཞི་བའི་ཉམས། བྱམས་པའི་ཕྱག་དང་ལྡན་པའི་རྗེ་རྟེ་ལྟ་

བྱའི་ཏིང་འེ་འཛིན་གྱིས་བདུད་དཔུང་ཟིལ་གྱིས་གནོན། ཐུགས་ཀྱི་དགོངས་པ་སྒྲུབ་ཀྱང་ མི་དཔོག་རང་ཐམས་ཅད་ལ་སྣང་བ་བསྟན། སྲིད་ཞིའི་ཕུན་ཚོགས་མ་ཚང་བ་མེད་ པར་འདུ་བས། འདོད་ཡོན་ལ་ཆགས་པ་མེད་ཀྱང་ཞེན་མེད་སྒྲུ་མ་ལྟ་བུར་རོལ། རྒྱ་ ཆུ་ཕྱུག་རྒྱ་ཆེན་པོ་ལས་གཡོ་བ་མེད་པར་བཞུགས་ཀྱང་གང་འདུལ་གྱི་མཛད་འཕྲིན་ འགྲོག་པ་མེད་པར་བསྟན། ཡི་དམ་གྱི་ལྷ་དང་གཉིས་སུ་མེད། མཁའ་གྲོ་ཚོས་སྐྱོང་ དཔང་དུ་འདུ། འཕྲེལ་ཚད་དོན་དང་ལྡན་པའི་རྣམ་ཐར་ནི་ས་བཅས་རྒྱས་ཀཱམ་ཀ་བདུད་ འདུལ་རྡོ་རྗེའི་མཛད་པ་ཡིན་ནོ།།

དེ་ལྟར་སྒྲུལ་པའི་སྐྱང་བརྟན་དེའི་གཏུལ་བྱ་མཐའ་ཡས་པ་སྨིན་གྲོལ་ལ་བཀོད་པའི་ ཕྲིན་ལས་རེ་ཞིག་ཟིན་ནས་རྒྱ་ཆེན་འཛིན་ཅན་རྣམས་ཆོས་ལ་བསྐུལ་ཕྱིར་སྒྲུལ་པའི་སྐུ་ འཕྲུལ་ཕྱོགས་གཅིག་ཏུ་བསྟུ་བར་བཞེད་ནས། སྲིང་པོ་དོན་གྱི་བསྟན་པའི་རྒྱལ་ཁབ་ བྱམས་མགོན་སེ་ཏུ་རིན་པོ་ཆེ་བརྒྱ་ཕྲག་བྱེད་དབང་པོ་ལ་གནང་ཞིང་མཆོག་གི་སྒྲུལ་པའི་ སྐུ་ཕྱི་མ་གང་དུ་འཚོན་པའི་ཡུལ་དང་། ཡབ་ཡུམ་སོགས་ལུང་དུ་བསྟན་པའི་ཕྱག་བྲིས་ ཕྱག་རྡུགས་ཀྱིས་རྒྱས་བཏབ་པ་སྟེ། དེ་བར་གྱི་རྒྱལ་ཚབ་རྗེ་དཔོན་ཀཱརྨ་དཔལ་གྱུར་ལ་ བཀོད་བཞག་མཛད། སྐྱེའི་རིམ་གྲོ་བ་གསོལ་དཔོན་ཀཱརྨ་དཔལ་ལྡན་དང་། ཕྱག་མཛོད་ ཀཱརྨ་ནོར་བུ་སོགས་ལ་གཏད་ནས། ཁ་ཆེ་ཕུ་ཡིན་ཏ་ལ་ཡ་ཁ་ཅོ་ལ་ཕེབས་ཏེ། ཆོས་ གསུང་ཐམས་བ་ལྟར།

ཤེ་ལོ་༡༧㄁㄁ ངག་ཏུ་གྲངས་རེ་ལྟ་ལ་ཕེབས་པའི་རབ་ཏུ་བཅུ་གསུམ་པའི་མེ་སྦྲུལ་ ལོའི་མཚུ་ཟླ་བའི་ཚེས་ཉིར་ཞེ་ལ་སྒྲུལ་པའི་སྐྱང་བརྟན་རེ་ཞིག་བསྟུ་བའི་ཚུལ་བསྟན།

དེ་སྐབས་ནམ་མཁའ་ལས་རོལ་མོའི་སྒྲ་དང་མེ་ཏོག་གི་ཆར་བབས། རྟོག་ལས་ལྡན་ཀྱམ་
ཡན་ལག་སོགས་མོས་གུས་ཅན་རྣམས་ལ་སླར་ཡང་ཞལ་མངོན་སུམ་དུ་བསྟན་ནས་བྱིན་
བླབས་དབང་བསྐུར་མཛད་པ་སོགས་ངོ་མཚར་མཐའ་ཡས། དེར་དགོངས་རྫོགས་ཀྱི་
མཆོད་སྤྲིན་རྒྱ་ཆེར་སྤྲོས་པ་དང་། གསེར་རྡོ་ཚད་ཉིས་བཀྲ་དང་བདུན། དཔལ་རྡོ་ཚད
བདུན་བཅུ་སོགས་ལས་གྱུར་པའི་མཆོད་རྟེན་སྐུ་གདུང་རིན་པོ་ཆེ་དང་རིང་བསྲེལ་རྣམ
ལྟས་ཕྱུར་ཕྱུར་གཏམས་པ་དང་། གསེར་རྡོ་བཀྲ་ཀྱི་གསེར་སྐོང་། དཔལ་རྡོ་ཚད
བཅོ་ལྔའི་སྐུ་འདྲ་རིན་པོ་ཆེ་རྣམས་བཞེངས་པས་ལྷ་དང་བཅས་པའི་འཕྲོ་བ་ཀུན་གྱི
བསོད་ནམས་ཀྱི་ཞིང་ས་མཆོད་སྟོང་དམ་པར་གྱུར་པའོ།།

རྡེ་འདི་ཡི་ཐུ་ཆེན་སྨོན་མའི་གཙོ་བོ་ནི། བདག་ཉིད་ལྷགས་ལྡན་དང་བོ་བྱམས་མགོན
ཏུ་ཡི་སྲི་ཏུ་སྐུ་ཕྲེང་དགུ་པ་བརྒྱ་ཕྲག་བྱེད་དབང་པོ། འཕྲག་ཆེན་སྐུ་ཕྲེང་བཏུད་པ་ཀུན
གཟིགས་ཆོས་ཀྱི་སྣང་བ། རྒྱལ་ཚབ་སྐུ་ཕྲེང་བཏུད་པ་ཆོས་དཔལ་བཟང་པོ། དཔའ་བོ
གཙུག་ལག་ཆོས་རྒྱལ། འཇོ་སྣར་བཞི་པ་རིག་འཛིན་རྡོ་རྗེ་དྲག་པོ། རས་ཆུང་སྒྲུལ་སྐུ
ཤེས་རབ་རྒྱ་མཚོ། གནས་མདོ་ཀླུ་ཡན་ལག །ཉེ་མ་རྒྱལ་སྲས་རིན་པོ་ཆེ། མཁས
གྲུབ་ཟུར་མང་ཀུན་ཁྱབ། ཡོངས་འཛིན་རིན་པོ་ཆེ། ལྷ་ལུང་གསུང་སྒྲུལ། ཁམས་སྒྲུལ
འཇིགས་མེད་ས་ཕྲེ། ཆོས་ཀྱི་མགོན་པོ། དོ་སྐུ་སྒྲུལ་སྐུ། ལྷོ་པ་འཚེ་མེད། དཔལ་སྒྲུངས
རྡེ་དགོན་རྣམ་གཉིས། དོན་གྲུབ་ཆོས་རྒྱལ། སྣུ་ཁ་མཉན་སྒྲུལ་སྐུ་སོགས་མང་དུ
བྱོན་ཅིང་།

དེ་ཐམས་ཅད་ཀྱང་མཁས་པ་དང་གྲུབ་པའི་ཡོན་ཏན་གཞལ་བར་དཀའ་བའི་ཕུགས
རྒྱུད་ཕྱུར་ཕུར་གཏམས་པ་ཁོ་ན་སྟེ། སྒྲུབ་བརྒྱད་སྟོང་པོའི་བསྟན་པ་རིན་པོ་ཆེ་ཡར་ཧོའི
སྒོ་བ་བཞིན་འཕེལ་བར་མཛད་དོ། །ཞེས་པ་འདི་ཡང་འཕྲག་ཆེན་ཆོས་ཀྱི་སྣང་བས
མཛད་པའི་རྡེ་བཏུ་གསུམ་པའི་རྣམ་ཐར་དང་པའི་བླ་ཞེལ་དང་། རྡེ་ཁིད་ཀྱི་བཀའ
འབུམ། གསེར་ཕྲེང་ནང་བཞུགས་པའི་ཕི་ཏུ་ཆོས་འབྱུང་གི་རྣམ་ཐར། ཕི་ཏུ་བདུན་ཁྱེན
བྱེད་དབང་པོས་མཛད་པའི་རྣམ་ཐར་གསོལ་འདེབས། སྨན་སྟོང་མཆོག་པ་རིན་པོ

ཆེས་མཛད་པའི་ཀར་རབས་རྣམ་ཐར་དཔག་བསམ་ཁྲི་ཤིང་སོགས་ལས་བཏུས་ཏེ་ཁྲིས་པ་དགེའོ།།

བཀའ་བརྒྱུད་ཕྲིན་ལས་ཤིང་རྟ།

སྤྱི་ལོ་༡༧༡༨ ནས། ༡༧༦༧ བར། དཀུང་གྲངས་ལྔ་བཅུ་བཞུགས།

༄༅། །འབྲུག་ཆེན་སྐྱབས་མགོན་སྐུ་ཕྲེང་བདུན་པ་བཀའ་བརྒྱུད་ཕྲིན་ལས་ཤིང་རྟ་ནི། ཀོང་ཡུལ་རལ་གུའི་ནང་ཚན་ཨོ་རོང་བཀྲ་ཤིས་རྫོང་གསར་དུ་གྲགས་པའི་ཁབ་ཏུ། ཡབ་སྡེ་པ་ཚེ་རིང་དབང་རྒྱལ་དང་། ཡུམ་འོད་གསལ་བུ་འབྲིད་གཉིས་ཀྱི་སྲས་སུ། སྤྱི་ལོ་༡༧༡༨ རབ་བྱུང་བཅུ་གཉིས་པའི་ས་ཁྱི་ལོའི་རྒྱལ་ཟླ་བའི་ཚེས་གཅིག་ཉིན་རྫོང་ལ་འཇའ་ཟུག་པ་མཐོང་བ་སོགས་ངོ་མཚར་གྱི་ལྟས་དུ་མ་དང་བཅས་ཏེ་བདེ་བར་སྐུ་བལྟམས།

དགེ་སློང་ཞིག་གིས་གཏེར་གསར་ཚེ་རིལ་སོགས་དམ་རྫས་བྱིན་ཅན་མང་པོ་ལྷུགས་ཐོག་ཏུ་སྨིན་པར་མཛད་ཅིང་། རིག་འཛིན་ཆེན་པོའི་བཀའ་ལྟར་སྐུ་ཚེའི་བར་ཆད་དུ་མི་འགྲོ་བའི་ཆེད་རེ་ཞིག་གསང་རྒྱ་དང་། སྐུ་རིམ་ཚེ་སྒྲུབ་སོགས་ལ་བརྩོན་པར་མཛད། གསང་རྒྱ་དམ་པ་བྱས་ཀྱང་མཆོག་དམན་ཀུན་གྱིས་རྣམ་པར་བརྟགས་པས། དགེ་སློང་ནས་སྔར་དུ་ཕྱག་མཛོད་ལ་སྐུ་བལྟམས་པའི་དུས་ཚོད་དང་། གཏེར་སྟོན་རིན་པོ་ཆེའི་གཟིགས་སྣང་སོགས་ཞིབ་རྒྱས་ཀྱི་ཞུ་ཡིག་ཕུལ། ཕྱག་མཛོད་ནས་སླར་ཡང་མཚུར་ཕུ། འབྲི་ཁུང་། བསམ་ཡས་སོགས་ལ་ལུང་བསྟན་ཞུས་པར། སྐུ་རིམ་སྒྲུབ་དགོས་མི་འདྲ་ཙམ་ལས་སྤྲུལ་པའི་སྐུ་འཁྲུལ་མེད་ཡིན་པར་དགོངས་པ་གཅིག་མཐུན་བྱུང་།

མཚུར་ཕུའི་རྒྱལ་དབང་ཀརྨ་པ་བྱང་ཆུབ་རྡོ་རྗེ་དང་ཞྭ་དམར་བརྒྱད་པ་བྱུང་ནས་ཞབས་བརྟན་གསུང་རྩོམ་དང་། བཀའ་བརྒྱུད་ཕྲིན་ལས་ཤིང་རྟའི་མཚན་བྱང་བཀའ་རྟགས་པདྨ་རྒྱས་མཛེས་པ་བསྩལ། སྐུ་ཅེད་གནང་སྐབས་ཁྲི་ལ་བཞུགས་པ། དབང

བསྐྱར་བ། སྐུ་གསུང་ཐུགས་ཀྱི་སྙིང་བརྩེ་བསྐྱེན་པ། སྐུ་ལུས་དང་པོར་བསྲུངས་ནས་བཞུགས་པ་སོགས་དམ་པའི་སྐྱེས་བུའི་མཛད་སྤྱོད་ཁོ་ན་ལས་ཕལ་པའི་བྱ་སྤྱོད་གཏན་ནས་མི་མངའ། སྐྱབས་མགོན་རྒྱལ་བ་ཐམས་ཅད་མཁྱེན་པ་སྐུ་ཕྲེང་བཏུན་པ་སྐལ་བཟང་རྒྱ་མཚོའི་སྒྲོན་སྣར་གཅིག་ཕུད་ཕུལ་ཞིང་། མཚན་གསོལ་དང་། རིགས་གསུམ་མགོན་པོའི་གཟུངས་བསྟོད་དང་སྨོན་སྡོན་སོགས་ཐོག་མའི་ཚེས་འབྲེལ་གསན།

འོག་མིན་མཆུར་ཕུའི་གདན་ས་ཆེན་པོར་ཆིབས་བསུ་སེར་ཕྲེང་རྒྱས་པ་དང་བཅས་ཞབས་ཞུང་པཎ་མཁན་པར་བཀོད་དེ། རྒྱལ་བ་ཞྭ་དམར་ནག་ཡབ་སྲས་གཉིས་དང་། ཀུན་མཁྱེན་ཕོ་ཏྲ་ཚོས་ཀྱི་འཕྲིན་གནས་བཅས་ཀར་འཕྲིག་ཡབ་སྲས་རྣམས་ཞལ་འཛོམས་མཛད་ཕྱད་ཀྱིས་ཐུགས་དགྱེས་ཚོར་ཆེན་པོ་མཛད། རྒྱལ་བ་ཞྭ་དམར་ནག་ཡབ་སྲས་གཉིས་ཀྱིས། བདུ་ཞྭ་མཐོ་ཆེན་ཀྱི་ཐུགས་ཁ་ཆེན་པོ་ཕུད། ཁ་ཆེན་པཏ་ཆེན་གྱི་དབུ་ཞྭ། ཐུབ་དབང་བཅུད་འདུལ་མ་སོགས་གོང་མ་ན་རིམ་གྱི་ཐུགས་དམ་ནང་རྟེན་མང་པོའི་མཛལ་ཁ་དང་། བཀར་ཆགས་རྟེན་བཤད་རྒྱས་པ་སྣྱལ་བ་རྣམས་ཞིབ་མཛལ་མཛད་ཅིང་། ཆོ་རྟའི་བཀའ་དབང་བརྒྱ་རྩ་དང་། བཀའ་བརྒྱད་གོང་མའི་ཟབ་ཁྲིད་ཁྱེར་བའི་གོ་སྐོས་ཞལ་ཉན་པར་མཛད་པ་སོགས་ཞལ་མཛལ་ཚོས་འཛིན་ལེགས་ཚོགས་ལྷན་གྱིས་འགྲུབ་པ་བྱུང་།

ཐུགས་གཡེང་ཆུང་བའི་སྐབས་སུ་མཆོད་བརྗོད་དང་དགྱེལ་ཚོ་བསྐང་བ་སོགས་འཕྲལ་དགོས་པོ་ཏི་དུ་མ་ཐུགས་འཛིན་མཛད་ཅིང་། སྔ་དགོང་རྣམས་སུ་བྱམས་ཚོས་སྒེ་ལྷ། རྒྱུད་བརྟག་གཉིས། སྤྱོད་འཇུག་སོགས་གཞུང་ཚོགས་ཁག་དང་། སྙན་ངག་མེ་ལོང་། མངོན་བརྗོད་སོགས་ཐུགས་འཛིན་གཅིག་ཕེད། གཞུང་དེ་དག་གི་གོ་དོན་དང་། ཚོས་འབྱུང་བསྟན་པ་རྒྱས་པའི་ཞེན་བྱེད། སྐར་རྩེས་རྣམས་ལ་གསན་སྤྱོང་རྒྱ་ཆེར་མཛད། ཐུགས་མཛོད་ཐུ་ཆེ་ལ་རྒྱལ་བ་དམ་པ་ནས་རྗེ་གོང་མའི་བར་གྱི་བརྒྱད་པ་ཤིན་ཏུ་ཐག་ཏེ་ཞིང་ཁྲུངས་བཅུན་པོ་ཡོད་པས་ཀུན་མཁྱེན་པཎ་ཆེན་པོའི་གསུང་པོ་ཏི་བཅུའི་ལུང་རྣམས་རྫོགས་པར་གསན།

སྤྱི་བོ་༡།།ལ་ཅ་ཅ། བོར་གྱི་ལུང་རྟེ་དྲུང་རིན་པོ་ཆེས་རྟོ་ངོན་རིག་འཛིན་ཆེན་པོ་འདི་ཤེད་འཕགས་ཡུལ་གྱོན་བདེན་ནུ་གཙུ་ནའི་གླུལ་པ་འཕྲུལ་མེད་ཡིན་པས་མཆོག་གི་གླུལ་པའི་རྒྱའི་རིགས་ཀྱི་ཁྱབ་བདག་ཏུ་འོས་སོ་ཞེས་བཀའ་བཟང་ཕེབས་པ་ལྟར། ཡོངས་འཛིན་འགྲོ་གྱུན་དགའ་བའི་གཏུང་རྟེ་དགེ་རིན་པོ་ཆེ་ཕྱག་བསྟན་ཆོས་ཀྱི་དབང་ཕྱུག་གི་ཞལ་སྔ་ནས། ཆོ་རྒྱའི་དབང་བཀའ་གསན་པ་ནས་དགེ་བཟང། སྐྱེན་ཆུད་ཡིད་བཞིན་ནོར་བུའི་སྨིན་བྱེད་ཀྱི་ལམ་ཡབ་བཀའ་གསུམ། ཡུམ་བཀའ་གསུམ། བདེ་མཆོག་ལུས་དཀྱིལ་དང་སྐྱེན་ཆུད་མགོན་པོ་བཅས་པའི་དབང་ཕྱིན་བླབས། དགོར་མཛོད་གསུམ་གྱི་འགྲེལ་པ་ལྟར་ཐུགས་ཀར་ཁ་ཅོད། ལུས་མེད་མཁའ་འགྲོའི་ཆོས་སྐོར་ཚ་ཚོང་། དཔལ་ལྡན་འཇུག་པའི་ཉམས་བཞེས་སྒྲུབ་ཐབས་སྐོར་ལྟ་སྟེ། བདེ་མཆོག་དངོས་གྲུབ་ཀྱི་སྐོར། ཕག་མོ་བཏུན་བླབས་ཀྱི་སྐོར། ལྷན་སྐྱེས་ཀུ་སུ་ལིའི་སྐོར། བྱ་རོག་མ་བསྟན་སྲུང་གི་སྐོར། གཙུམ་པོ་ནུས་མཐུའི་སྐོར་བཅས་ཀྱི་དབང་དང་རྟེས་གནང་སྒྲུབ་ཐབས་རིག་འཛིན་ཆེན་པོའི་ཞལ་ནས་ཆོས་ཆོས་བ་གསན།

དེ་བཞིན་འཕྲལ་དགོས་ཆོས་བཞིར་གྱུགས་པ་སྟེ། རྒོ་རྟེ་སེམས་དཔའི་སྐོར། ལས་ཀྱི་སྒྲིབ་པ་རྒྱུན་གཅོད་པའི་སྐོར། ཚེ་དཔག་མེད་ཀྱི་སྐོར། ཐུགས་རྟེ་ཆེན་པོའི་སྐོར་བཅས་ཀྱི་དབང་རྟེས་གནང་སྒྲུབ་ཐབས་ལས་ཆོས་ཆོ་བ་དང། རྒོ་གཙུ་ལ་བཏུན་གྱི་ཡབ་བཀའ་དགེས་རྒྱས། ཡུམ་བཀའ་ལྷ་མོ་བཅོ་ལྔ། རྒོ་རྟེ་གུར། རིགས་བསྟུས། རྒོ་རྟེ་གདན་བཞི། དེའི་ཡུམ་བཀའ་ཡེ་ཤེས་དབང་ཕྱུག་མ། མ་ཀུ་མ་ཡ། མར་ལུགས་གསར་འདུས་མི་བསྟོད་པ་སོགས་དང། རྣམ་འཇོམས་ལྷ་བཅོ་ལྔ་དང། ཁྲུས་ལྷ་ལྔའི་དབང་རྟེས་གནང་བཀྲ་བྱང་ཁྲབ་བསྡུད་པ་དང། རྟེ་བད་དཀར་ཞབས་ཀྱི་རྟེས་གནང་ཉེར་གཉིས། སྨོན་དཔོན་ཨ་ལྷ་ཡའི་ཕྲེང་བ་སྐོར་གསུམ་ལས་དབང་བསྐུར་རྒྱ་ཕྱི་ལ་ལ་དཀྱིལ་འཁོར་ཉེར་བརྒྱད་ཡོད་པ་དེ་དག་གི་དབང་སོགས་སྨིན་གྲོལ་གྱི་རིམ་པ་མང་པོ་གསན་བཞེས་མཛད།

ལྷག་པར་དུ་བཀའ་བརྒྱད་རིན་པོ་ཆེའི་ཉམས་བཞེས་ཁྲུད་པར་ཅན། ལྷ་བ་ཕྱག་རྒྱ

ཆེན་པོ། སྨོན་པ་ནུ་རོ་ཆོས་དྲུག ཁྱོད་པ་འཕྲུང་བ་རོ་སྟོན་ལས། འབྲས་བུ་རྟེན་འབྲེལ་རབས་བདུན། ཀུན་ལ་གཅེས་པ་བློ་མའི་རྒྱལ་འཕྲོར་བཅས་ལྟ་བོ་དེ་དག་གི་གཙོས་པའི་ བཀའ་བརྒྱད་རིན་པོ་ཆེའི་ཕ་ཆོས་སྒྲུག་ཐམས་པ་ཕལ་ཆེ་བའི་དབང་ལུང་བྱམ་པ་གང་བྱོའི་ རྒྱལ་དུ་གསན་པར་མཛད།

སྤྱི་ལོ་༡༧㉃㉄ ལོར། མདོ་ཁམས་ཀཱཿཥོ་ཏ་རིག་འཛིན་ཆེན་པོར་ཐུགས་པ་ཆྱིང་ འཕྲག་ཏོ་ནང་ས་བཀའ་རིས་མེད་ཀྱི་གསན་ཆུ་ཆེ་བ་མ་ཟད་ཐུགས་ཉམས་སུ་བཞེས་ པའི་ལུང་རྟོགས་གཉིས་ཀའི་མངའ་བདག་ཏུ་བཞུགས་པ་དེའི་དུང་ནས། དཔལ་དུས་ ཀྱི་འཁོར་ལོའི་དབང་བསྐུར་བྱེས་འཇུག་དབང་བདུན་དང། གོང་ཆུང་གོང་ཆེན་བདག་ པོ་ཆེན་པོའི་དབང་བསྐུར་བཅས་དང། ཁྱད་པར་དུ་ཕྱག་ཆེན་ལྷན་ཅིག་སྐྱེས་པ། ནུ་རོ་ ཆོས་དྲུག རྟེན་འབྲེལ་རབས་བདུན་མ། སྨྲོལ་དཀར་ཚེ་འཁྲིད་བཅས་པའི་ལུང་ཁྲིད་ སྒྲགས་མ་གསན་བཞེས་མཛད་པ་སོགས་སྨིན་གྲོལ་གྱི་རིམ་པ་མང་པོ་ཕན་ཚུན་འབྲེལ་ པར་ཀྱིས་ཕྱག་འབྲེལ་ཤིན་ཏུ་ཟབ་པར་གྱུར།

སྤྱི་ལོ་༡༧㉆㉠ ལོར་ཕམས་ཅད་མཁྱེན་པ་སྐལ་བཟང་ཆུ་མཚོའི་ཞལ་སྔ་ནས་ཚོགས་ སྡུ་མ་དགེ་ཚུལ་གྱི་སྨོན་བདེན་དང། བསྟེན་པར་རྫོགས་པའི་མཁན་པོ་མཛད་དེ་ཚོགས་ གས་ཐམ་རིམ་ནོད་ཀྱིས་བསྟེན་པར་རྫོགས་པའི་དངོས་པོ་བསྐྱབས་པར་མཛད། སྤྱི་ལོ་ ༡༧㉆㉡ རྗེ་ཉིད་དགུང་གྲངས་ཉར་ལྔའི་དགུང་གེག་ལ་ཕེབས་སུ་ཉེ་བར་གསན་ཆེ་ བ་མ་ཟད་ཐུགས་ཉམ་ཐལ་ལ་ཕེབས་ཀྱང་ཁ་ཅིག་ལ་ཆ་ཚ་ཚུལ་ཕུལ་བ་དེར་བསྟད་པའི་ བཀའ་བརྒྱད་ཀུན་ལས་ཀ། ཕྲག་ལེང། ལྷག་ལས་གྲྭ་རིན་པོ་ཆེ་དང། བཀའ་བརྒྱད་ཀུན་ལས་ཀ། ཕྲག་ལེང། ལྷག་ལས་གྲྭ་རིན་པོ་

ཆེ་སོགས་སྣུལ་པའི་སྒྲ་དང་ཚོས་ཞུ་བ་མང་པོ་ལ། དཔལ་དུས་ཀྱི་འཁོར་ལོའི་ཕྱིས་འཛུག་ དབང་བཅུན་དང། གོང་མ་གོང་ཆེན། བདག་པོ་ཆེན་པོའི་དབང་གི་སྨོན་ཏེད་རྒྱས་པ་ཇོ་ནང་རྗེ་བཙུན་ཆེན་པོའི་ཕྱག་བཞེས་ལྟར་གནང། དེ་རྗེས་ཚོས་ཞུ་བཀྲ་ཕྲག་ཅམ་ལ་གྱན་མཁྱེན་པརྒྱ་དཀར་པོའི་གསུང་འབུམ་ཚང་མའི་ལྷགས་ཡུང་གནང།

སྒོང་བ་བས་མ་གཏན་ཀྱི་བརྒྱལ་ཞུགས་ལ་གཞོལ་བ་དག་གི་ཆེད་དུ་ཕྱག་རྒྱ་ཆེན་པོའི་ཚོས་སྐོར་སྟོན་འགྲོ་དངོས་གཞི་ཆ་ཚང་བ་དང། ནུ་ཅོ་ཏ་པའི་དགོངས་བཞུད་ཚོས་བྱུག ཨར་པའི་གདམས་ངག་ཀྱི་ཡང་རྩེ་བསྡེ་སྐོར་སོགས་ཉམས་ཁྲིད་དུ་མ་ཕྱུགས་བརྩེ་བ་ཆེན་པོས་གནང་བའི་ཚུལ་ཡང། དང་པོར་བརྒྱད་པའི་ལོ་རྒྱུས། བར་དུ་གདམས་པའི་གནད་ཟབ། ཕ་མར་ཉམས་སུ་ལེན་ལུགས། སེམས་ཀྱི་འཛིག་ཕབས། ཉམས་རྟོགས་ཀྱི་འཆར་ཚུལ། ས་ལམ་ཀྱི་བགྲོད་ཚུལ། གེགས་སེལ་བོགས་འདོན་བཅས་ཡོངས་སུ་རྫོགས་པར་བསྟན་ནས་རྒྱད་སྨོན་ཏེད་ལས་ཀྱང་ཟབ་ཅིང་གཙོ་བོ་ལས་མཇལ་ཏེ།

འབྲི་གུང་ལ་ཞབས་པད་ཅིབས་བསྐྱར་བསྐྱངས་སྐབས་འབྲི་ལུང་མཆོག་སྣུལ་སྐྱབས་མགོན་རྣམ་གཉིས་དང་ལྷན་དུ་མཇལ་ཕྱད་ཀྱིས་ཕྱག་ཕྱིས་ཆོར་ཆེན་པོ་གནང། མཆོག་སྣུལ་བགྲེས་པ་ལས་ལྟག་པའི་ལྷ་དུ་མའི་དབང་ཡུང་གསན་བཞེས་མཇོད་ཕུར་ཆིབས་བསུ་སེར་ཕྲེང་གི་བཀོད་པ་ཀུ་ཆེ་བ་དང་བཅས་ཞབས་པད་བཀོད་ནས། ཀུལ་དབང་ཀློ་པ་ཡབ་སྲས། ཀུན་མཁྱེན་ཞི་ཏུ་རིན་པོ་ཆེ། དཔལ་བོ་རིན་པོ་ཆེ་བཅས་ལྷན་ཀྱས་པར་རྗེ་ཉིད་ནས་སྒྲུབ་ཕབས་རིན་ཆེན་འབྱུང་གནང་དགོས་ཞེས་ལྷན་འདེབས་བཀའ་སྩལ་གནང་བ་ལྟར། འོག་མིན་ཕྱགས་ཀྱི་གདན་ས་སྟོད་ལུང་མཆུར་ཕུར་ཆིབས་བསུ་སེར་ཕྲེང་གི་བཀོད་པ་ཀུ་ཆེ་བ་དང་བཅས་ཞབས་པད་བཀོད་ནས། རྒྱལ་དབང་ཀློ་པ་ཡབ་སྲས། ཀུན་མཁྱེན་ཞི་ཏུ་རིན་པོ་ཆེ། དཔལ་བོ་རིན་པོ་ཆེ་བཅས་ལྷན་ཀྱས་པར་རྗེ་ཉིད་ནས་སྒྲུབ་ཕབས་རིན་ཆེན་འབྱུང་གནས་ཀྱི་དབང་རྗེས

གནང་བྱིན་རླབས་ལུང་བཅས་ཡོངས་སུ་རྫོགས་པ་ཕུལ། རྒྱལ་དབང་ཡབ་སྲས་རྣམས་ནས་ཞབས་པད་བརྟན་པའི་གསོལ་འདེབས་དང་འབྲེལ་བའི་དབང་ཡོན་སོགས་མཆོད་སྤྲིན་རྒྱ་ཆེར་བསྟར། ཀུན་མཁྱེན་ཏཱ་ཡི་སི་ཏུའི་ཞལ་སྔ་ནས་བདེ་མཆོག་མཁའ་འགྲོ་རྒྱ་མཚོའི་བཀའ་དབང་རྒྱས་པ་རྗེ་ཉིད་ཀྱིས་གསན་པར་མཛད། རྒྱལ་བའི་དབང་པོ་ཀརྨ་པའི་དབུ་ཞྭ་མཐོང་མཐའ་ཅོད་པཎ་སྨྲོན་མཇལ་དང་ཆོས་འབྲེལ་ཞུས་པ་སོགས་མཛད།

སྤྱི་ལོ་༡༧༥༤ ལོར་ལ་དྭགས་རྒྱལ་སྲས་རིན་པོ་ཆེ་གཙོས་རྒྱལ་བློན་ཚང་མས་ལ་དྭགས་ཕྱོགས་སུ་ཆིབས་བསྒྱུར་བཀའ་དྲིན་ཆེ་དགོས་ཞེས་ཞུ་ནན་ཆེ་བར་རྗེ་ཉིད་ཀྱིས་ཞལ་བཞེས་གནང་ཞིང་། རྒྱལ་སྲས་རིན་པོ་ཆེར་ཐུན་མོང་དང་ཐུན་མོང་མིན་པའི་སྨིན་ཁྲིད། ལམ་རིམ་སེམས་བསྐྱེད་ཀྱི་སྡོམ་པ་སོགས་སྨིན་གྲོལ་གྱི་དབང་ཆོས་རྒྱ་ཆེར་སྩལ། དེ་ནས་ལ་དྭགས་སུ་རྒྱལ་པོ་སྐུ་མཆེད་དང་བློན་པོ། སེར་སྐྱའི་འདུས་ཚོགས་མང་པོས་བསུ་བ་སེར་ཕྲེང་བསམ་གྱིས་མི་ཁྱབ་པའི་བཀོད་པ་དང་བཅས་ཞབས་ཟུང་པདྨོ་མངོན་པར་བཀོད་དེ། རྒྱལ་བློན་རྣམས་ལ་དཔལ་འཁོར་ལོ་སྡོམ་པའི་དཀྱིལ་འཁོར་ཏུ་ལ་ཆོན་དང་འབྲེལ་བའི་དབང་བཀའ་དང་། གཞན་ཡང་རྗེས་གནང་གི་སྨིན་ཁྲིད་རིམ་པ་དང་། ཚེ་དབང་བྱབ་ཁྲུས་སོགས་ཐུགས་བཞེད་ལྟར་བསྩལ། འདུས་ཚོགས་སྟོང་ཕྲག་ལས་ལྷག་པ་དང་སྐྱེ་བོ་གྲངས་མེད་པར་ཕྱག་དབང་བྱིན་རླབས་དབང་ཆོས་སོགས་བསྩལ་ཏེ་རྒྱུད་སྨིན་ཅིང་གྲོལ་བར་མཛད།

མཐར་སྤྱི་ལོ་༡༧༦༧ རབ་བྱུང་བཅུ་གསུམ་པའི་མེ་ཕག་ལོ། དགུང་གྲངས་ལྔ་བཅུ་ལ་ཕེབས་པའི་ཚེ། རྟོར་ཟླ་དང་པོའི་ཚེས་བཅུ་བདུན་ཉིན་ཐུགས་དམ་ལྷུགས་བཞུས་ལ་བཞུགས་བཞིན་པའི་མུར་སྐུའི་དཀྱིལ་འཁོར་ཆོས་དབྱིངས་ཞི་བ་ཆེན་པོ་རྣམ་པ་མེད་པའི་འོད་གསལ་འདུས་མ་བྱས་པའི་ངང་དུ་སྙོམས་པར་ཞུགས་པར་གྱུར་ཏོ། །ཞེས་པ་འདི་ཡང་སེར་ཕྲེང་རྣམ་ཐར་ཞལ་བསྐང་ཆེད་རྗེ་འདི་ཉིད་ཀྱི་དགུང་གྲངས་ཉེར་གསུམ་ཡན་གྱི་རྣམ་ཐར་དད་པ་རྒྱ་མཚོའི་གྲུ་རྫིངས་དང་། སྐུ་ཚེ་སྨད་ཀྱི་རྣམ་ཐར་དད་པའི་རྒྱ་མཚོ་འཕྲུར་བྱེད་གཉིས་ལས་བཏུས་ཏེ་བྲིས་པ་དགེའོ།།

དབོན་ཀརྨ་ངེས་ལེགས་བསྟེན་འཛིན།

༄༅། །དབོན་ཀརྨ་ངེས་ལེགས་བསྟན་འཛིན་ནི། ཀུན་མཁྱེན་སི་ཏུ་ཆོས་ཀྱི་འབྱུང་གནས་ལ་དབོན་གསུམ་བྱུང་བ་སྟེ། དབོན་ཀརྨ་ངེས་ལེགས། དབོན་བསམ་འཕེལ་དང་། དབོན་བསམ་གཏན་བཅས་སི་ཏུ་ཆོས་འབྱུང་དང་འབྲུངས་ཡུལ་གཅིག་པ་མདོ་ཁམས་སྡེ་དགེའི་ཆར་གཏོགས་ཨ་ལོ་དིང་རིང་སྐད་དུ་སྐྱ་འབྲུངས། དེ་གསུམ་ལས་དབོན་ཀརྨ་ངེས་ལེགས་བསྟན་འཛིན་ནམ་རྗེ་དབོན་ཀརྨ་ཞེས་གྲགས་པ་ནི། དགུང་ལོ་ཆུང་ངུའི་དུས་ནས་ཡི་གེའི་སྦྱོར་ཀློག་དང་ཆོས་སྤྱོད་བཅས་ལ་བྱང་བར་མཛད་དེ་བསྟན་པའི་ཆོས་སྒོར་ཞུགས་ཤིང་རབ་ཏུ་བྱུང་། དེ་ནས་༧རྒྱལ་དབང་བཅུ་གསུམ་པ་བདུད་འདུལ་རྡོ་རྗེ་དང་། ཀཿཐོག་རིག་འཛིན་ཚེ་དབང་ནོར་བུ་དང་། ཀུན་མཁྱེན་སི་ཏུ་པཎ་ཆེན་ཆོས་ཀྱི་འབྱུང་གནས་སོགས་ལ་བསྟེན་ནས་བཅུ་ཕྲག་རིག་པའི་གནས་ལ་ཐོས་བསམ་ནན་ཏན་དུ་མཛད་ཅིང་མཁས་བཙུན་གྲུབ་པའི་ཡོན་ཏན་རྒྱ་མཚོའི་མངའ་བདག་ཆེན་མོར་གྱུར། བྱམས་མགོན་བླ་མ་ཀུན་མཁྱེན་སི་ཏུའི་དྲུང་ནས་དབང་ལུང་གདམས་པ་མན་ངག་སོགས་གསན་པའི་ཚུལ་ནི་སི་ཏུ་ཆོས་འབྱུང་གི་རྣམ་ཐར་ནང་གསལ།

ལྷག་པར་དུ་གསོ་བ་རིག་པའི་གཞུང་ལུགས་དང་། དཀར་ནག་རྩིས་ལ་སྦྱངས་པ་ཕུལ་དུ་བྱུང་བར་གྱུར་ཏེ། སྤྱི་ལོ་༡༧༦༢ རབ་བྱུང་བཅུ་གཉིས་པའི་ཆུ་ཁྲི་ལོར་རྩིས་གཞུང་ཉེར་མཁོ་ནུམ་བཟང་བརྩམས། དེའི་རྗེས་སྨན་གྱི་སློབ་མ་འགའ་ཞིག་གིས་བསྐུལ་བ་ལྟར་སྨན་བསྡུས་ཨེ་ལྔཾ་པོད་གཉིས་བརྩམས། ད་ལྟ་གསོ་བ་རིག་པའི་ཕྱོགས་ཀྱི་བརྩམས་ཆོས་བཞུགས་པ་ལས་སྨན་དཔྱད་ལག་ལེན་གྱི་སྒོར་ལ་ཐུན་མོང་མ་ཡིན་པའི་ཁྱད་ཆོས་མང་པོ་ངེས་པ་རྙེད་ཡོད་པའི་སྨན་གཞུང་ཡིན་པ་མདོ་དབུས་ཁམས་གསུམ་དུ་གྲགས།

འོན་ཀྱང་རྒྱ་མཚོ་ཆེན་པོ་རྦུས་ངོམས་པ་མེད་པ་ལྟར་མུ་མཐུད་དེ་མཁས་དབང་ཡོངས་འཛིན་དམ་པ་ཆེས་མང་པོ་བསྟེན་གནང་སྟེ། མདོ་སྔགས་གསར་རྙིང་གི་ཤེས་བྱ་

སྤྱི་བྱེ་བྲག་དང་བཅས་པ་ལ་རབ་ཏུ་མཁས་པའི་མ་དུ་པཏྲི་ཏ་ཆེན་པོར་གྱུར། རྗེ་ཉིད་ཀྱི་གསུང་རྒྱུད་རྣམ་ཀུང། རྡེས་གཤུང་ཉེར་མཁོ་བཟུམ་བཟང་དང། དཔལ་ལྡན་ཆུད་བཞི་ཕོགས་གསོ་བ་རིག་པའི་བཀའ་བསྟན་མན་ངག་ཀུན་ཡྱི་གནད་བསྡུས་ཕན་བདེའི་བསེལ་ཟེར་འཕྲོ་བའི་ཟླ་བ་གསར་པ་དང། ཕན་བདེ་ཧོར་བུའི་བང་མཛོད། སྟོམ་གསུམ་ཉེར་མཁོ་བཟུམ་བཟང་དང། མངོན་པ་མཛོད་ཀྱི་འགྲེལ་པ་ཕོགས་མཁས་དབང་དག་གིས་གསུང་གི་ལེགས་བཤད་དུ་འཛིན་ཅིང་ཚད་མའི་ཡུལ་དུ་འཇོག་པའི་བསྟན་བཅོས་མང་དུ་བཞུགས།

རྗེ་ཉིད་ཀྱི་ཞལ་སྔོན་གྲགས་ཆེ་བ་ནི། རྗོ་རྗེ་གྲགས་པ་དང། རྡ་མཁྲིན་མཚོན་པོ། འབེ་ལོ་ཆོ་དབང་ཀུན་ཏུས། སྒྲུབ་སྒོ་འཕྲོ་ཏུ་ལྷུལ་ཁྲིམས་འོད་གསལ་ཕོགས་མཁས་པའི་མཚན་ཡྱི་ཅོད་པཉ་དཔྱད་ཟླས་པར་ཡོད། དེ་ལྟར་བསྟན་པ་ལུང་རྟོགས་གཉིས་ཀྱི་ཕྲིན་ལས་རྒྱ་ཆེར་སྒྲོལ་ནས།

སྤྱི་ལོ་༡༧༥༩ རབ་བྱུང་བཅུ་གསུམ་པའི་ཟླ་ཡོས་ལོར། རྗེ་ཉིད་སྐུ་བསྟུན་ཚུལ་ཀྱིས་གཟུགས་སྐྱའི་བཀོད་པ་ཆོས་དཔྱིདས་སུ་ཕེམ་པའི་ཚུལ་བསྟན། བླ་མ་ཞུ་དག་པ་ཕོགས་ཀྱིས་རྗེ་ཉིད་ཀྱི་གཏུང་མཆོད་རྒྱས་པར་ཕུལ། ཀུན་མཁྱེན་ཞི་ཏུ་རིན་པོ་ཆེ་མཆོག་གིས་ཕུགས་སྟོན་རྒྱ་ཆེན་དང། ཀར་ཆུར་ཕོགས་དང་རིས་མེད་ཀྱི་དགོན་སྡེ་རྣམས་སུ་རྗེ་འདི་ཡི་དགོངས་རྫོགས་རྒྱ་ཆེན་མཛད། ཀུན་མཁྱེན་དཔལ་ཞི་ཏུ་རིན་པོ་ཆེ་དབུར་བཞུགས་པའི་ཆོགས་མང་གིས་རྗེ་འདི་ཉིད་ཀྱི་སྒྲུ་གཏུང་ཞུགས་པར་ཞལ་ཏེ།།

རྗེ་དཔོན་བསམ་འཕེལ།

སྤྱི་ལོ་༡༧༣༨ ནས། ༡༧༥༧ བར། དགུང་གྲངས་ཉེར་གཉིས་བཞུགས།

༄། །རྗེ་དཔོན་བསམ་འཕེལ་ནི། ཡང་གྲོ་ལོ་ཙཱ་བ་དཀོན་མཆོག་འབྱུང་གནས་ཀྱི་ཡང་སྲིད་གཏེར་ཆེན་རཏྣ་གླིང་པ་ཉིད་འབྲས་བུ་མཐར་ཕྱིན་པའི་རྣམ་རོལ་རིག་འཛིན་ཀློང་གསལ་སྙིང་པོ་རང་གི་ཞལ་བཞེས་དང་མཐུན་པར་སྒྲུབ་བརྒྱུད་བསྟན་པའི་གསལ་བྱེད་དུ་བསམ་བཞིན་སྐྱེ་བ་བཞེས་པ་ཡིན་པར་གསུངས། ཞང་པོ་ཀུན་མཁྱེན་སི་ཏུ་རིན་པོ་ཆེ་དང་། རིག་འཛིན་ཚེ་དབང་ནོར་བུ་སོགས་བླ་མ་མང་དུ་བསྟེན་ནས་མཁས་བཙུན་གྲུབ་པའི་ཡོན་ཏན་ལ་མངའ་དབང་འབྱོར་ཞིང་།

སྤྱིར་སངས་རྒྱས་བསྟན་པའི་གྲུབ་མཐའ་ཡོངས་རྫོགས་དང་། སྒོས་སུ་སྐྱབས་མགོན་སི་ཏུ་རིན་པོ་ཆེའི་མཛད་པའི་འགན་ཁུར་བཞེས་ནས་སྒྲུབ་བརྒྱུད་བསྟན་པའི་གསོས་བྱེད་ཆེན་པོར་གྱུར། བྱམས་མགོན་ཏཻ་ཡི་སི་ཏུ་རིན་པོ་ཆེ་ཆོས་ཀྱི་འབྱུང་གནས་ཀྱི་ཞལ་སྔ་ནས་སྨིན་བྱེད་ཀྱི་དབང་། རྒྱབ་རྟེན་གྱི་ལུང་། གྲོལ་བྱེད་ཀྱི་ཁྲིད་དང་། མན་ངག་གདམས་པ་སོགས་བུམ་པ་གང་བྱོའི་ཚུལ་དུ་གསན་བཞེས་མཛད་དེ། རྟོགས་པས་བདག་རྒྱུད་གྲོལ་ཞིང་ཐུགས་རྗེས་གཞན་རྒྱུད་སྨིན་པར་མཛད་པའི་ཚུལ་ནི་ཞིབ་པར་ཀུན་མཁྱེན་སི་ཏུའི་རྣམ་ཐར་ལས་ཤེས་པར་ནུས།

མཐར་འགྲོ་བའི་བསོད་ནམས་ཀྱི་དཔལ་ཡོན་དམན་པ་དང་། རེ་ཞིག་གི་གདུལ་བྱ་རྫོགས་ནས་སྐུ་ན་ཆེར་མ་སོན་ཞིང་དགུང་གྲངས་ཉེར་གཉིས་ལ་ཕེབས་པ། སྤྱི་ལོ་༡༧༥༧ རབ་བྱུང་བཅུ་གསུམ་པའི་མེ་གླང་ལོར། སྐུ་བསྡུན་པའི་ཚུལ་བསྟན་ནས་དགོངས་པ་ཞི་བར་གཤེགས། བྱམས་མགོན་ཏཻ་ཡི་སི་ཏུ་རིན་པོ་ཆེ་ལྷན་རྒྱས་ནས་སྤུར་ལ་ཞག་མོའི་ལྷོ་སྒོ་མཛད་ཅིང་སྐུ་གདུང་འོད་བཞུ་མཛད། དབུས་ལྗོངས་ཀྱི་ཡབ་སྲས་རྣམས་ཀྱི་དྲུང་དུ་མགྲོགས་བསྐྱོའི་ཞུ་ཡིག་དང་བང་མི་རྫོང་བ་སོགས་གནང་། ཞེ་དགུའི་

རིང་བྱམས་མགོན་ཏུ་ཡི་ས་ཏུ་རིན་པོ་ཆེ་ལྷན་ཆུས་དབུར་བཞུགས་པའི་སྒོ་ནས་དགོངས་རྫོགས་མཆོད་སྤྲིན་ཟབ་ཆུས་དང། ཀར་ཟུར་སོགས་སུ་གཏུང་ཆོག་དང་དགོངས་རྫོགས་ཀྱི་ཆུ་ཆེར་གནང་བ་མཛད་དོ།།

རྡོ་དཀོན་བསམ་གཏན།

དགུང་གྲངས་དོན་བཞི་བཞུགས། འཕྲུངས་འདས་ལོ་མི་གསལ།

༦༣། །རྡོ་དཀོན་བསམ་གཏན་རིན་པོ་ཆེ་ནི། དཔལ་པོ་ཟླ་འོད་གཞོན་ནུ་དང། གཡུ་ཕོག་ཡོན་ཏན་མགོན་པོ། གྲུབ་ཕོབ་ཐང་སྟོང་ཆུལ་པོ་སོགས་དག་བཞི་སྒྲེ་བ་བཅུད་མར་བཞེས་པའི་མཐར། ཀུན་མཁྱེན་ས་ཏུ་རིན་པོ་ཆེ་དང་འཕྲུངས་ཡུལ་གཅིག་པ་ཨ་ལོ་ལོ་དེང་རིང་སྨོང་དུ་སྐུ་འཕྲུངས། སྐུ་ན་ཚུང་ངའི་ཏུས་ནས་སྐུ་ཞབས་ས་ཏུ་བཅུ་ཆེན་ཆོས་ཀྱི་འབྱུང་གནས་མཆོག་དང། འཕྲག་ཡོངས་འཛིན་རིན་པོ་ཆེ། ཁམས་སྒྲུལ་བསྟན་འཛིན་ཆོས་ཀྱི་ཉི་མ། འབེ་ལོ་ཆོ་དབང་ཀུན་ཁྱབ། རིག་འཛིན་ཆོ་དབང་ནོར་བུ་སོགས་ཀྱི་ཞབས་པད་སྤྱི་བོར་བསྟེན་ནས། མདོ་སྡེགས་རིག་གནས་དང་བཅས་པའི་གཞུང་ལུགས་ཆུ་མཚོ་ལྟ་བུར་གསན་བཞེས་གནང་བ་དང། སྨོས་ནུ་གསོ་རིག་ཕད་བློ་མ་དམ་པ་ཁྱོད་དུ་འཕགས་པ་རྣམས་དང། གཙོ་བོ་ཀུན་མཁྱེན་ཏུ་རིན་པོ་ཆེ་བསྟེན་ནས་དཔལ་ལྡན་ཆུད་བཞི་གཙོ་བོར་གྱུར་པའི་སྨན་གཞུང་རྣམས་ཀྱང། ཁམས་ཀུན་ཁྱབ་ཅིང་ཐུགས་རྗེ་ཆེ་ཞེས་གྲགས། ཆུལ་བའི་དབང་པོ་བདུད་འདུལ་རྡོ་རྗེ་དང། དཔའ་བོ་བདུན་པ་གཙུག་ལག་ཕུང་པོ་ནས་བཀའ་བཆུད་ཆུལ་

བ་ཡབ་སྲས་རྣམས་ལ་ཆོས་འཕྲེལ་ཕུལ་ཡོད། ལྷག་པར་དུ་གསོ་དགྱེ་ཕད་ད་ཕན་ལོ་རྒྱས་ཕོག་མཕོང་དགོན་པ་དེའི་དམར་བསྟན་འཛིན་ཕུན་ཚོགས་མཆོག་ལྷ་ཕོག་རྒྱལ་པོས་ཡུལ་འབྲུད་བཏང་སྐབས། གཙན་ས་དཔལ་སྒྲུངས་སུ་ཕྱག་ཕེབས་ཏེ་རྟེ་འདི་ཉིད་ཀྱི་ཞབས་ལ་བཏུག་སྟེ་སྒྲུན་རྩེས་ལ་སྒྲུངས་པ་མཐར་ཕྱིན་པ་གནང་བར་གྱུགས་སོ།།

དེ་ལྟར་ཀུན་མཁྱེན་སོ་ཏུ་ཆོས་ཀྱི་འབྱུང་གནས་ཀྱི་དབོན་པོ་སྒྲུལ་པའི་སྐུ་རྣམ་པ་གསུམ་གྱི་རྣམ་ཐར་ཞལ་མ་མཇལ་ཡང། འདིར་རྟེ་དབོན་རྣམ་གསུམ་གྱི་ངོ་སྤྲོད་མདོར་བསྡུས་ཙམ་བཀོད་པ་འདི་ནི་དུས་ཕྱིས་བརྩམས་པའི་དཔལ་སྒྲུངས་གཙང་རེས་ཞའི་ངོ་སྤྲོད་རགས་བསྡུས་ཞིག་ལས་རྗེ་ལྷ་བ་བཞིན་བཏུས་པ་དང། ཀུན་མཁྱེན་སོ་ཏུའི་རྣམ་ཐར་རྣམ་ཐོས་ཀྱི་སྐུ་ཞི་བར་གཤེགས་པའི་དུས་ཆོགས་ཞལ་བ་ལྟར་བཀོད་དེ་ཕྱིས་ཀྱི་ཐུགས་ཀར་ཡང་ཡང་ཞལ་ཏེ།

མ་དཱུ་པཎ্ཌི་ཏ་འཕེ་ལོ་ཚེ་དབང་གྱུན་ཕྲེལ།

ཨཱ། །མ་དཱུ་པཎ্ཌི་ཏ་འཕེ་ལོ་ཚེ་དབང་གྱུན་ཕྲེལ་ནི། བོད་ཆེན་པོའི་ས་ཆ་མདོ་ཁམས་སྒང་དུག་ལས་མདོ་ཁམས་ཟལ་མོ་སྒང་དང། སྒང་ཁམས་ཀེ་རེ་སྒང་གི་བར་ནུབ་རྒྱའི་ཆུ་གླུང་ཆེན་པོའི་ངོས་འཛོམ་གཤད་ས་ཆེན་པོ་འོག་མེན་ཀརྨའི་གཙུག་ལག་ཁང་ཁ་ལག་འཕེ་རྫ་ཉིད་དམ་པོ་བསྐང་ཞེས་པར། ཡབ་རྒྱར་མང་ཚོ་ཚང་འགྲུར་མེད་སྐྱེང་པོའི་དབོན་པོ་འཕེ་སྒྲོལ་མ་མཚོན་དང། ཡུམ་ཆོས་བློན་ཕོན་མེའི་གཏུང་རིགས་བསོད་ནམས་སྒྲོན་མ་གཉིས་ཀྱི་སྲས་སུ། སྤྱི་ལོ་༡༧༧༢ རབ་བྱུང་བཅུ་གཉིས་པའི་ས་ཕོ་གྲེ་ལོའི་རྒྱལ་བའི་ནང་སྐུ་འཁྲུངས།

དེ་ལ་རྒྱས་ཀྱི་དཔང་དུ་བྱས་ན། བོད་མིའུ་གདུང་རྒྱུ་ལས་ཆ་ལྟུགས་འགྲུ་ཡི་བྱེ་བྲག་གནམ་འཕེ་དཀར་པོ་དང་ས་འཕེ་སྒྲ་བོ་སོགས་རྒྱར་བའི་གདུང་རིགས་སོ། །རྒྱལ་ཐུང་ལ་ངག་དཔང་ཀུན་དགའ་བསྟན་འཛིན་ནས་ཀརྨ་ངོ་རྫེ་ཞེས་པའི་མཚན་གསོལ།

དགུང་གྲངས་བདུན་གྱི་ཕོག་ཟླར་མང་བྱ་བཏང་དགོན་མཆོག་བསྟན་འཛིན་གྱི་སྒྲུལ་པའི་
སྐུ་གཟུ་བསྟན་འཛིན་དབང་ཕྱུག་གི་དྲུང་དུ་ཕྱབ་བསྟན་རིན་པོ་ཆེའི་སྒོར་ཁྱུགས་ཏེ་ཡོངས་
རྫོགས་དགེ་བསྟེན་གྱི་སྡོམ་པ་ནོད་སྐབས། མཚན་གཟུ་ཀུན་ཁྱབ་ཅེས་གསོལ། ཁམས་
སྒྲུལ་རིན་པོ་ཆེ་ལས་ཡང་ཟབ་དགོན་མཆོག་སྤྱི་འདུས་ཀྱི་དབང་བསྐུར་སོགས་གསན།

སྤྱི་ལོ་༡༧༢༨ མི་རྟ་ལོ། དགུང་གྲངས་དགུར་ཕེབས་སྐབས། བཀྲ་ཤིས་ཟླར་མང་
དགོན་དུ་བཞུགས་ནས། ཀར་ལུགས་ཀུན་རིག་གི་སྒྲུབ་དཀྱིལ་བློ་འཛིན་བྱས། དགུང་
གྲངས་བཅུ་གཉིས་ཀྱི་ཕོག་ཏུ་ཁྱེ་པོའི་དྲུང་ནས་དགུ་མཐའི་ས་རིས་ཀྱི་རི་མོ་དང། ཕྱིད
ཀྱིས་ཀྱི་ལྷ་བསྟུས་དང་ཞལ་ལུང་གྲུབ་ཀྱི་རི་མོ་སོགས་ལས་བློ་ཁ་ཉིན་གསན། དགུང
གྲངས་བཅུ་གསུམ་པར་ཁྱེ་པོའི་དྲུང་ནས་ཞ་ལུའི་བཤད་སྒྲུབ་ཆེན་གསན་སྒྲ་ཀ་ལྷ་པའི་ས
རིས་ཀྱི་རི་མོ་དང། ཞར་ལྷུང་ཕྱུག་ཀྱང་ཁ་ལྕགས་ཀྱི་ཕྲ་ཕིག་ཏུ་ཕྱིས། ཁ་ལྕགས་ལ་ཡུ་ཕའི་ས
རིས་ཀྱི་རི་མོ་དང། ཞར་ལྷུང་ཕྱུག་ཀྱང་ཁ་ལྕགས་ཀྱི་ཕ་ཕིག་ཏུ་ཕྱིས། ཁ་ལྕགས་ཕ་ཡུ་ཕའི་ས
རིས་ཀྱི་རི་མོ་ཚར་གཅིག་སྦྱངས།

ལོ་ཟླ་ཁ་ཤས་ཙམ་ཕེབས་ཤིང་ཡ་ལུང་རི་ཁྲོད་དུ་
བསྟན་འཛིན་ཕྱུག་ཤུ་དང་ཁྱེ་པོ་བཅས་པའི་རྒྱུད་ཀྱི་ཆུ་ཟླ་ཤས་བསྡད། ར་ས་ཆུང་ཕྱུག་ཤུ
དང་ལྷན་དུ་ཀ་ལྕ་པའི་རི་མོ་ཚར་གཅིག་སྦྱངས། དགུང་གྲངས་བཅོ་ལྔར་ཕེབས་ཤིང
བདུད་རྩི་དེལ་འཛམ་མགོན་བླ་མའི་ཞལ་དཀྱིལ་ཕོག་མར་མཇལ་ཞིང་ཕྱག་བཞི
དེ་མ་ཕག་ནས་རྗེ་ནང་དུ་ཕྱིར་ཕེབས་ཏེ་ར་ཏ་གླིང་གི་གཏེར་བོན་ཕུགས་རྗེ་ཆེན་པོ་གསང
འདུས་ཀྱི་སྒྲུབ་པར་བླ་བ་བྱུག་ཏུ་བསྟད། ཕྱན་མཚོམས་རྣམས་སུ་སྟུགས་འཚང་སྟོང་པོའི
དྲུང་ནས་ཛྷ་ར་ཧ་གའི་གཏོ་སྐོར་གྱི་ལུང་རྣམས་ཞུས། དེ་ནས་ལྷ་ལུང་རི་ཁྲོད་དུ་ཁྱེ
དྲུང་ནས་དཀྱིལ་འཁོར་གྱི་ཕྲ་ཕིག་རྣམས་སྦྱངས། ར་ས་ཆུང་ཕྱུག་ཤུ་དང་ལྷན་དུ་ཟླ
མང་ལུགས་ཀྱི་གཙོད་ཁྲིད་རྣམས་གསན་པར་མཛད།

དེ་སྐབས་སངས་རྒྱས་མཉན་སྤྲུལ་དྲུང་ནས་རཏྣ་གླིངྒ་སྤྲུགས་རྫོ་ཆེན་པོའི་དབང་ཆེན་གནང་བ་གསན། ཁྱུ་བོ་ལས་བྱུར་མཁར་བའི་ཉིང་ནག་དང་། ཞང་ཁྲོ་གཏེར་བྱོན་འཛམ་དཔལ་དྲུག་གདོང་ནག་པོའི་དབང་ལུང་ཁྲིད་རྣམས་ཞུས། དེ་དག་གི་མཚམས་མཚམས་སུ་ས་བདག་འཁྲུགས་བཅོས། སྲུན་བཟློག མགོ་གསུམ། གཡང་འགུགས། ལྷ་བསངས་སོགས་གཏོ་ཆོག་དང་། ཟུར་ལུགས་གཙོད་ཀྱི་ཆོགས་བརྒྱ་སོགས་གྲོང་ཆོག་ཏུ་ཕེབས་པར་མཛད།

ཡང་སྐབས་ཤིག་ཏུ་ཁྱུ་བོ་རིན་པོ་ཆེའི་དྲུང་ནས་རས་ཆུང་སྤྲུལ་སྐུ་དང་ལྷན་དུ་འབྲུག་པ་བོད་མཁས་པའི་འགྲེལ་པ་དང་། རྒྱལ་དབང་ལྔ་པའི་འགྲེལ་པ་གཉིས་གོ་བསྡུར་བའི་སྐྱན་ངག་མེ་ལོང་གི་བཤད་པ་ཞིག་གསན། ཆགས་མེད་པའི་རྩིས་ནག་སྐོར་དེ་རྣམས་ཞིབ་ཁྲིད་གནང་བའི་ཚེ། རྩིས་ཚུལ་དེ་ལ་དགག་པ་བྱས་པས་རས་ཆུང་སྤྲུལ་སྐུས་ཚེ་དབང་ཀུན་ཁྱབ་ལ་སློག་ལབ་གནང་དགོས་པ་བྱུང་།

དེ་ནས་ཕ་ཡུལ་དུ་ཕྱིན་ཏེ་རྡོ་སྟོད་ལྷ་བཟོ་ཚེ་དབང་གྲགས་པ་ནས་དབྱངས་འཆར་གྱི་གོ་དོན་ཞིབ་ཆ་དང་། བཻཌཱུར་དཀར་པོ་ནང་སློ་བའི་སྤུ་རྩིས་དང་། གཤིན་རྩིས། བག་རྩིས། གེག་རྩིས། ནད་པའི་ཐང་ཤིང་། རྒྱ་བོད་སྐོར་འགོ་སུམ་ཅུ། བལ་མོའི་ལྗིང་སྐོར་རྣམས་གསན་སྦྱངས་མཛད།

ཡང་རྡོ་སྟོད་ཚེ་དབང་གྲགས་པ་ནས་ས་བདག་ཉེས་སེལ་གྱི་ལག་ལེན་དང་། སུམ་རྟགས་ཀྱི་གོ་དོན་ཞྭ་ལུའི་ལུགས་དེ་གསན་པར་མཛད། བདེ་རྩིའི་སློབ་དཔོན་ཨ་སེང་ཆོས་གྲགས་དྲུང་ནས་ཀར་ལུགས་བདེ་མཆོག་ལྷ་ལྔའི་སྒྲུབ་དཀྱིལ་གོ་ཁྲིད་དང་། ངོར་ལུགས་གཞལ་ཡས་ཁང་ཐྲོས་ཐྣང་གི་གོ་ཁྲིད་རྣམས་དང་དབང་ལུང་འགའ་རེ། ཀར་ལུགས་ཀུན་རིག་ལྷ་ཁྲིད་དང་ཕྱག་རྒྱ་རྣམས་ཞིབ་པར་ཞུས།

དེ་ནས་སྤྱི་ལོ་༡༧༣༨ དགུང་གྲངས་བཅུ་དགུ་སོན་པ་དང་ཁྱུ་བོ་གཞོན་པ་འོད་ཟེར་ཡང་སྐུ་གཤེགས་སོང་སྟེ་ཕྱག་རྫས་རྣམས་དགེ་ཕྱོགས་ལ་འགྲོ་ངེས་བྱས། ཁྱུ་བོའི་ཕྱག་དཔེ་རྣམས་གཞུང་བཞེས་མཛད། དཔེ་ཆ་མཁོ་རིགས་རྣམས་གཡར་པོ་ཞུས་ནའང་ཡོང་

མིན་མ་ཏེས་པ་བྱུང་བས་དཔེ་ཚ་རྒྱས་གསར་སྒྲུབ་བྱས། རྒྱམ་རྩེར་གར་དབང་སྒྲུལ་
པའི་སྐུ་ནས་ཕྱག་བཞི་པའི་མདོས་ཆེན་གྱི་ནམ་མཁའ་རྒྱས་གདོ་ཁ་ཕེབས་དགོས་
གསུངས་པ་ལྟར་ཕྱག་རོགས་མཛད། གར་དབང་སྒྲུལ་པའི་སྐུ་ལས་དབང་བཀའ་ཁ་
ཤས་ཞུས། དགོན་བླ་བདེ་མཆོག་སྐུབས་གངས་དང་དཔལ་ཏེ་མདོས་ཆེན་བཀྲད་ཅུ་ཚོགས་
བཅས། གར་དབང་རིན་པོ་ཆེ་དགེ་བཤེས་མཛད་པས་འཚུབས་ཚ་ཤིན་ཏུ་ཆེ་ཅོམ་
བྱུང་། དེ་ནས་བླ་མ་འདི་པས་རྫོ་ཁད་ལ་བརྩེ་གཟིགས་ཆེན་པོར་གནང་ཞིང་རྫོས་སུ་
བཟུང་བས་བླ་མ་འདི་རྩ་བའི་བླ་མར་བཟུང་བ་ཡིན་ཞེས་གསུངས།

ཞྭ་དམར་མཆོག་སྒྲུལ་གྱི་སྐུ་དོན་ལ་ཅ་བྱམས་མགོན་ཏུ་ཡི་ས་ཏུ་ཆོས་ཀྱི་འབྱུང་གནས་
ལྷ་ལྷན་དུ་ཕེབས་པའི་ལམ་བཏུད་རྩེ་དེལ་དུ་མཛད་པས། བཏུད་རྩེ་དེལ་དུ་ཕེབས་ནས།
བྱམས་མགོན་རྗེ་རྫོ་འཛིན་གྱི་ཞལ་དགྱེལ་མཛལ། ཟུར་མར་ཆོགས་ཆེན་གྱི་ཁྲལ་དུ་
དཔལ་ཁེ་རུ་ཀའི་ཚ་ལུགས་སུ་ཕེབས་པ་མཛལ་བའི་སྐལ་བཟང་ཐོབ། དད་མོས་བླ་ལྷག
ཏུ་འཕེལ།

དེ་ན་ཁྲ་ལེབ་སྒྲུལ་པའི་སྐུས་གསུང་པ་བཞིན་ཁྲ་འགུ་དགོན་དུ་ཕེབས། ཁྲ་ལེབ
རིན་པོ་ཆེ་ལ་སྒྲ་ཀ་ལྟ་པའི་མིང་ལེ་ཡན་གྱི་ས་རིས་དང་། སྟེབ་སྒོར་རིན་འབྱུང་གི་ཕྱིད
ཅོམ་བསྟན་པར་མཛད། དེ་ནས་ཁྲ་འགུའི་འདུས་སྟེ་རྒྱམ་ཀྱིས་ལྷར་གྱུན་རིག་བྲག
ནས་མ་ཡིན་འདུ། ཀར་ལུགས་ཀྱི་ཀུན་རིག་སྒྲུབ་དཀྱེལ་གསར་བསྒྲུར་མཛད་འདུ
པ་ལ་འདོན་འཕྲིགས་ཕྱག་རྒྱ། དམིགས་རིམ་རྒྱས་ཞིབ་རྒྱས་མཐར་ཆགས་སུ་བསྟན
དེའི་དབྱར་སྨད་དུ་འདུ་ཚང་གསར་པའི་ཕིང་གཡབ་ལ་ཀན་པ་ཡབ་སྲས་རྒྱས་རྒྱ་ཀྱི་སྐྱེས
རབས་བྲི་བའི་རོགས་དན་ཡང་མཛད།

ཁྲ་ལེབ་པའི་དཔེ་ཁྱོད་ནས་ཞྭ་དམར་སྒྲུན་ལྟའི་དགེས་རྡོར་རྡོགས་ལུགས་ཀྱི་སྒྲུབ
ཐབས་རྒྱམ་བཤད་དེ་མཐོང་བས་གོ་བ་ཆགས་པ་ཞིག་བྱུང་། ཏྲན་ཐང་ས་ཏས་རྒྱས་ལ
ཏྲན་ཐང་གི་གནས་བཤད་རྒྱས་བསྟུས་གཉིས་བཙུམས། དེ་ནས་འདན་གཞུང་བརྒྱད
དེ་ཅ་བྱམས་མགོན་བླ་མའི་གདན་ས་དཔལ་སྒྲུངས་དགོན་དུ་ཕེབས། འཇེན་མཆོག་རྗེ

དགོན་བླ་མ་དང་མཇལ། ཕྱིས་དང་སྟོན་བགེ་གི་སྐོར་བཀའ་འདྲི་ཕྱང་ཟད་རེ་ཞུས། ཁྱད་པར་དུ་སྤྱིར་རང་ལུགས་ཀྱི་ཆུད་སྟེ་ཆགས་ཀྱི་དབང་བཀའ་དེང་སང་ཅི་ཙམ་བཞུགས་པ་དང། རྟེ་ཁྱོད་ལ་དབང་བཀའ་གང་བཞུགས་སོགས་ཞུས་པས། འདི་དང་འདི་ལྟ་བུ་ཞི་བཞུགས། འདི་ནི་མི་བཞུགས་སོགས་ཞིབ་པར་བཀའ་སྩལ་བྱུང།

དེ་ནས་རྟེ་དགོན་རིན་པོ་ཆེའི་དྲུང་ནས་རྗོགས་རིམ་ལྟ་དགའི་དགྱེལ་འཁོར་གྱི་དབང་བསྐུར་བ་བསྩལ་བ་སོགས་བཅུ་བ་ཆེན་པོས་རྟེས་ཐུ་བཟུང་བར་མཛད། གཞན་ཡང་བྱམས་མགོན་བླ་མའི་ཐུམ་རྟགས་ཀྱི་འགྲེལ་ཆེན་དང། འཆི་མེད་མཛོད་ཆུང་རྟགས་བསྡུ་སོགས་ཀྱི་དཔེ་རྩོམས་གཡར་ཏེ་ཁྲ་འགྱར་ཕེབས། དགོན་པར་གྱུན་རིག་གི་ཕྱག་རྒྱ་སོགས་ཞུས་དག་བྱས་ནས་ཟླས་ཆུར་མང་དགོན་དུ་ཕེབས།

དེ་ནས་རིམ་གྱིས་དཔལ་སྒྲུབས་ཐུ་ཕེབས་ནས་རྟེ་དགོན་ཀླུ་དང། བསམ་གཏན་སྒྲུ་མཆེད་མཇལ། དེ་ལོའི་སྟོན་དང་དགུན་ཆོར་བཞུགས་སྐབས། མགོན་པོ་བེར་གྱི་བསྐང་གསོལ་ཆེན་མོ་དེ་བློ་འཛིན་བྱས། བྱམས་མགོན་བླ་མ་དང་ཞྭ་དམར་མཆོག་སྒྲུལ་ཕྲེན་རྒྱས་ནས་ཕེབས་བྱུང་བ་མཇལ། ལོ་གཞུག་དགུ་གཏོར་ལ་སྐུ་ཞབས་གཉིས་ཀ་དབུ་བཞུགས་པའི་མགོན་པོ་བེར་གྱི་བསྐང་གསོ་དང། དགེ་ཆོས་མཛད་པའི་གྲལ་འཛིན་ཆེན་པོ་ཕ་ཆ་ལྷར་ཆེན་གྱི་ཡིག་ཆ་ལྟར་ཟླ་ལ་ཕ་ཆ་ལྷ་ཁང་ཆེ་ཁྲིད། ཤུགས་ལ་བཏ་ཆེན་གྱི་ཡིག་ཆ་ལྟར་སྒྲོལ་དཀར་ཆོ་ཁྲིད། རིག་འཛིན་ཆེན་པོའི་བདེ་ཆེན་ཞིང་སྒྲོང་གི་ཁྲིད་རྩོམས་པོ། ལྷན་ངག་མེ་ལོང་མའི་དོགས་གཅོད་ཞུས།

དགོ་ལོ་ཀ།།ལ།།ཅ།། རབ་བྱུང་བཅུ་གཉིས་པའི་ས་རྟའི་ལོ། དགུང་གྲངས་ཉིར་གཅིག་ལ་ཕེབས་པའི་ཚེ། ལ་བྱམས་མགོན་བླ་མ་ཀུན་མཁྱེན་ཏུ་ཡི་ཞི་ཏུས་མཁན་སློབ་སྒྲགས་མ་དང། རྟེ་དགོན་ཀླུས་གསར་སྟོན་སློབ་དགོན་མཛད་དེ་གྲངས་ཚང་བའི་དགེ་འདུན་གྱི་དབུས་སུ་ཚོགས་གསུམ་རིམ་ནོད་ཀྱིས་བསྟེན་པར་རྫོགས། མཆན་སྣར་གྱི་དེ་ལ་ཚེ་དབང་སྣར་ཏེ། ཀླུ་ཚེ་དབང་ཀུན་ཁྱབ་ཅོས་གསོལ། ཀུན་མཁྱེན་ཞི་ཏུའི་དྲུང་ནས་ཞྭ་དམར་སྐུན་སྣའི་ཡིག་ཆ་ལྟར་རྒྱང་ཐེལ་ཅོམས་གཉིས་མེད་ཀྱི་ཁྲིད་དང། ཤུགས་ལ་བཏ་ཆེན་གྱི་ཡིག་ཆ་ལྟར་སྒྲོལ་དཀར་ཆོ་ཁྲིད། རིག་འཛིན་ཆེན་པོའི་བདེ་ཆེན་ཞིང་སྒྲོང་གི་ཁྲིད་རྩོམས་པོ། ལྷན་ངག་མེ་ལོང་མའི་དོགས་གཅོད་ཞུས།

དེ་ནས་ཕ་ཡུལ་དུ་ཕ་མ་ཕྱག་འཕྲད་ལ་སོང་སྐབས། རྗེ་སྟོད་ཆོ་དབང་གྲགས་པ་ དང་མཇལ། ཐུར་བདག་གི་སྨོན་དཔོན་ཡིན་ཀྱང་། དེ་ནས་འཆི་མེད་མཛོད་ཀྱི་རྒྱགས་ བསྟུ་དང་། ཆུ་ཅིས་གསར་མའི་སྐོར་རྣམས་ཕར་ཕྱལ་བས་དགེས་ཆོར་ཆེན་པོ་མཛད། རོགས་གཞུང་དུ་ཟུར་མང་དུང་སྟལ་རིན་པོ་ཆེ་དང་མཇལ། རིམ་བཞིན་དཔལ་སྟུངས་སུ་ ཕེབས་གྱུར་ནས། བྱམས་མགོན་གོ་ཏའི་དུང་ནས་ཆུ་ཡི་ལི་ཕྱའི་སྐོར་རྣམས་དང་། གནས་ བརྟན་བཅུ་དྲུག་གི་རིག་གཏད་སོགས་མཁོ་དབང་ཁ་ཤས་གསན། རྗེ་དཔོན་ཀརྨའི་དུང་ ནས་མ་མགོན་དང་ལོས་ལྟའི་རྗེས་གནང་སོགས་ཞུས།

ཆུལ་རོང་དུ་ཆུལ་པོས་བླ་མ་དང་ལྷ་རྗེ་དགོས་གསུངས་པ་ལྟར་རྗེ་ཉིད་བླ་མར ཕེབས་དགོས་པའི་བཀའ་བྱུང། འཇམ་ཐང་ནས་བཆུད་དེ་ཕེབས། ལྷ་རྗེས་ཆུལ་པོ་ལ་ རྒ་ལྟ་སྨན་སྦྱིན་གནང། རྗེ་ཉིད་ཀྱིས་ཆུལ་པོའི་སྐུ་རིམ་ཆོ་དཔག་ལྟ་དགུའི་སྐོ་ནས་ཆོ་ ཕྱུབ་གནང། ཆུལ་པོ་ལ་ཞག་བདུན་དུ་དབང་རེ་བསྐུར་བས་ཆུལ་པོ་ཡང་བསྟན་དངས་ སོང། དེ་ནས་བླ་བ་དགུར་ཕོ་བྲང་དུ་བསྡད་དེ་སྐུ་རིམ་འདྲ་གང་དགོས་བསྐྱེ། ཆུལ་པོ་ ནས་ཕྱག་ཆེན་གྱི་ཁྲིད་དགོས་གསུངས་བྱུང། ཕོག་མར་སྐྱབས་འགྲོའི་ཁྲིད་དང་། དེ་ནས་ས་ཡིས་བསྐྱེད་ཀྱི་ཁྲིད་ཞེག་པོ་བཅོ་ལྔ་སྐོར་གསུངས། ཆུལ་པོས་ཀྱང་སྐྱབས་ འགྲོའི་དོན་རྣམས་བླ་ཡུལ་དུ་ཤར་བའི་རྟོགས་འབྱུལ་མཛད།

དགུང་གྲངས་ཉིར་གཉིས་ལ་ཕེབས་པའི་སྐབས་ཁམས་སུ་བསམ་གཏན་དགོན་དུ་ ཕོས་པར་ཕེབས། དེ་ནས་ཁྲོ་ཚུ་ཤུ་ལྷ་དགོན་དུ་རབ་གྱུར་བྱུང་དྲུག་ཅུའི་སྐོར་གྱུབ་པར་བྱས། ཡང་སོ་མོ་མཁར་དུ་ཆུལ་པོ་ཆོར་གྱའི་དྲུང་དུ་ཕེབས། ཚེ་རིང་མའི་བཀའ་གཏད་སོགས་ མཁོ་དབང་འགའ་རེ་གནང་། ཆུལ་པོ་ལ་བཀའ་བཆུད་བདེར་འདུས་དང་། བླ་མ་ དགོངས་འདུས། རྡ་གླིང་གྱར་དྲག་དང་ཕྱར་པ་རྣམས་ཀྱི་ཁྲིས་སྐུ་ཆུལ་པོའི་ཐོང་ཚད་ རེ་བཞེངས་པར་བསྐུལ་ཞིང་། རྗེ་ཉིད་ནས་རབ་གནས་མཛད་པས་མཁའ་ལ་འཛའ་ ལྷིན་ཤར་བ་དང་། བྱ་ཚོད་ལྷིང་བ་རྣམས་བྱུང་། ཉང་ལུགས་བཀའ་བཆུད་བདེར་འདུས་ དང་། རྡ་གླིང་དྲག་དམར། རྡ་གླིང་ཕྱར་པ་སོགས་ཀྱི་བཀའ་ཆུ་བཀྲོལ་སྟེ་དཔལ་

ཡུལ་པའི་གྲྭ་རྒྱུན་རྣམས་ལ་དེ་རྣམས་ཀྱི་སྒྲུབ་མཆོད་འཛུགས་བཅུག སླར་ཁྲོ་ཆུ་ཤུ་ར་དགོན་དུ་ཕེབས། བཙུན་ཆུང་རྣམས་ལ་དབང་ལུང་ཕྲན་ཚེགས་གནང་།

དེ་ནས་རིམ་པས་ལམ་དུ་ལྷོག་རྩེ་རྒྱལ་པོ་སོགས་ལ་དབང་བཀའ་མཛད། ལམ་བར་དུ་བྲམས་མགོན་སི་ཏུ་རིན་པོ་ཆེ་དང་རྗེ་དབོན་ནོར་བུ་བསམ་འཕེལ་བཅས་མཇལ། བྲམས་མགོན་སི་ཏུའི་དྲུང་ནས་མགོན་པོ་བེར་ལྕམ་དྲལ་དང་། རྣམ་སྲས། ཞིང་སྐྱོང་། དམ་ཅན། སྲིན་མགོན་སྤྱགས་བདག་རྣམས་ཀྱི་རྗེས་གནང་སོགས་གསན། བླ་མ་དཔལ་སྒྲུབ་ཀྱི་བཞེད་ངོར། ཇོ་བོ་རྗེའི་ལུགས་ཀྱི་མི་འཁྲུགས་པའི་སྒྲུབ་ཐབས་ཀྱི་རྣམ་བཤད་ཞུང་དུ་འདི་བརྩམས་པས་རྗེ་དབོན་ནོར་བུ་བསམ་འཕེལ་གྱིས་རྗེ་ཉིད་ལ་བསྟགས་བརྗོད་དུ་མ་གནང་།

དེ་ནས་དཔལ་སྤུངས་སུ་ཕེབས་གྲུབ་ནས། རྗེ་དབོན་ཀརྨ་མཇལ་ཏེ་དངུལ་རྡོ་ཚད་སོགས་ཕུལ། ཐུགས་དགྱེས་ཆོར་དཔག་མེད་མཛད། བྲམས་མགོན་སི་ཏུའི་དྲུང་དུ་ཁོ་བོ་ལ་བོ་དོང་པའི་རྒྱུད་སྡེ་སྤྱི་རྣམ་ཞིག་གི་གོ་ཁྲིད་ཅིག་ཞུ་ཞིང་། དེ་ནས་ཟུར་མང་དུ་སྟོད་ཅིང་བར་བར་དུ་སྐུ་མདུན་ལ་མཇལ་བར་སླེབ་ཡོང་ཞུས་པས། བྲམས་མགོན་བླ་མའི་ཞལ་སྔ་ནས་ད་ནས་བཟུང་འདིར་བཞུགས་དགོས་ཚུལ་དང་། སྒྲ་ཙནྡྲའི་འགྲེལ་པའི་ཕྱེད་ཙམ་བརྩམས་གྲུབ་འདུག་པའི་གླེགས་བམ་མཇལ་ཀ་གནང་སྟེ། འདི་སློབ་ན་ལེགས་ཚུལ་སོགས་ཐུགས་ལ་བཏགས་པའི་བཀའ་མཆིད་དུ་མ་དང་། སློན་ལམ་གྱི་ཕྱག་རིས་བཅས་པཎྜི་ཏ་ཚེ་དབང་ཀུན་ཁྱབ་ཅེས་པའི་མཚན་གསོལ་གནང་།

དེ་ནས་ཟུར་མང་དུ་ཕེབས། གཏེར་སྟོན་མི་འགྱུར་རྡོ་རྗེའི་སྤྲུལ་སྐུ་དང་མཇལ། དཔལ་སྤུངས་སུ་བཞུགས་སྐབས་ཁམས་སྤྲུལ་རིན་པོ་ཆེ་དང་ཆབ་མདོ་སྒྲ་རམ་པ་བཅས་ཕེབས་བྱུང་བ་ལ། འཆི་མེད་མཛོད་དང་། སྙན་ངག་མེ་ལོང་གི་བཤད་ཁྲིད་གནང་། རྗེ་དབོན་ཀརྨའི་དྲུང་ནས་གཤེད་དམར་ལྷ་ལྔའི་དཀྱིལ་འཁོར་གྱི་དབང་སོགས་དང་། རྗེ་དབོན་བསམ་འཕེལ་དྲུང་ནས་རྗེ་དཔའ་བོའི་སྒྲོལ་དཀར་གྱི་ཆོ་ག་འདོད་འཇོའི་བུམ་

བཟང་གི་དབང་དང། རྗེ་སྲི་ཏྲའི་དྲུང་ནས་མར་ལུགས་འཛིགས་བྱེད་ལྷ་དགུའི་དབང་བཅས་གསན་བཞེས་མཛད།

ལྷ་ཐོག་རྗེ་དྲུང་བསྟན་འཛིན་དབང་ཕྱུག་མཏུན་ནས་སྨོན་གྲོང་པའི་བཀའ་བརྒྱད་སྒྲུབ་ཆེན་གྱི་ལག་ལེན། དགུངས་རོལ། བཅས་གསན་སྒྲུངས་མཛད། ཟུར་མང་གིས་དབང་རིན་པོ་ཆེ་དཔལ་སྒྲུངས་སུ་ཕེབས་པ་ལས། རཏ་གྲོང་ཕྱུགས་སྒྲུབ་དབང་ཆེན་སོགས་དབང་ལུང་དུ་མ་གསན། དེ་བར་རྒྱལས་སུ་རྗེ་སྲི་ཏྲ་རིན་པོ་ཆེ་ལ་ཅོན་པའི་རི་མོའི་མུ་མཐུད་དང། སྐར་རྩིས་ཀྱི་དོགས་གཅོད་མང་པོ་ཞུས།

དེ་ནས་བཟུང་།བྱམས་མགོན་བླ་མས་ཕྱུགས་ལ་ཤིན་ཏུ་བཏགས་པས་གང་ཞུས་པ་ཐམས་ཅད་གནང་བ་དང། བར་བར་དུ་ཀ་ལྷ་པའི་ཁྲིམས་མདོའི་འགྲེལ་པ་རིག་འཛིན་ཆེན་པོས་གནང་བའི་ཆུ་དཔེ་བོད་སྐད་དུ་བསྒྱུར་བར་ཞུས་ཏེ་དཀའ་གནད་རྣམས་ཀྱང་ལེགས་པར་བསྟན། ཡང་བར་སྐབས་རྣམས་སུ་ཞྭ་དམར་མཆོག་སྒྲུལ་ལ་སྐར་རྩིས་ཀྱི་ལྷ་བསྟོས་དང། གཟའ་ལྷའི་རི་མོ་ཕུལ། ཞྭ་དམར་མཆོག་སྒྲུལ་མཏུན་ནས་རྣམ་སྲས་ཀྱི་དབང་སོགས་གསན། བྱམས་མགོན་བླ་མའི་དྲུང་ནས་དགེ་སློང་ལ་བསྟན་པ་ལས་གཞུང་དེ་དག་ལ་

གཞན་འདྲེང་མི་འཇོག་པའི་གོ་བ་ཚུལ་མཐུན་སྒྲུས་པའི།ཞལ་ཏུ་ཁྱེན་ནི་གཞལ་བར་མ་
མཆིས་སོ་ཞེས་སོགས་གསུངས།

སྒྲབས་དེ་རྣམས་སུ་ཀུན་མཁྱེན་གྱི་ཏུས་ལ་དམར་མཆོག་སྒྲུལ་ལ་མངོན་པ་མཛོད་
ཀྱི་གསུངས་བཤད་ཕུལ་སྒྲབས། རྗེ་ཉིད་ཀྱིས་ཡང་སྒོར་གྱི་སྟན་གསན་ཕུལ། རྗེ་བྱམས་
མགོན་དྲུང་ནས་སྤྱི་ཙཏྟའི་གོ་ཁྱིད་ཚར་བཞི་ལྟ་དང། འདོད་འཇོའི་གོ་ཁྱིད་ཚར་གསུམ་
སོགས་གསན། རྒྱལ་སྲས་ཆོས་སྐྱོང་དཔལ་ལྡན་དྲུང་ནས་པཎ་བདེ་ཆེན་གྱིང་པའི
གཏེར་ཁྱོན་ཚེ་སྒྲུབ་རྗེ་རྗེ་ཆུ་མདུད་སོགས་ཀྱི་བཀའ་དབང་དང། ཀློང་གསལ་སྒོར་གྱི
ལུང་རྣམས་ཐོབ། ཡང་བྱམས་མགོན་བླ་མའི་དྲུང་ནས་ཕྱག་ཆེན་ལྷན་ཅིག་སྐྱེས་སྒྲོར་གྱི
ཞི་ལྷག་ཡན་ཁྱི་ཁྱིད་དང། ཕག་མོའི་སྐུ་གསལ་བཏབ་ཡན་ཁྱི་ལྷ་ཁྱིད་དང། རྒྱལ་ཀ
ཆུ་མཆོ་ལྷ་དགུའི་ལྷ་ཁྱིད་དང། ཟུར་ལུགས་གཅོད་ཆོགས་ཀྱི་བསྐྱེད་རིམ་ཁྱིད་དང།
ཆབ་གཏོར་བཆུ་ཅ། ཐུལ་གཏོར། འབྲུང་བཞི། ཤཱན্ལ་ལ་ཕེར་ནས་དགར་གསུམ། ཆུ
སྦྱིན་བཅས་པའི་ཁྱིད་ཐོབ།

དེ་ནས་སྐུ་ཞབས་རྣམ་གཉིས་མཏོར་གཞུང་ལ་བཆུད་དེ་ཟུར་མང་བདུད་ཅི་དེལ་དུ
ཕེབས་པའི་ཞབས་ཕྱི་ལ་རྗེ་ཉིད་ཕེབས། རྗོ་ནང་དུ་ཕེབས་སྐབས་བདེ་མཆོག་ཏྲི་ལ་ཀུ
ལུས་ དགྱེལ་གྱི་དབང་དང། ཆུ་ལོ་ལུགས་ཀྱི་ཕྱག་བཞི་པའི་དབང་ཐོབ། དེ་ནས་ཟུར
མང་རྣམ་རྒྱལ་ཅེ་དང། ཅི་སྟོད་ནས་བཆུད་དེ་པར་ཕང་དུ་ཕེབས། ཁྲ་འགུར་ཕེབས
ནས་ཆོགས་པར་མ་ཌྱ་ཡའི་ངགྱེལ་འཚོར་གྱི་དབང་གནང་བ་ཐོབ། རྗོ་གླ་ལུགས་ངགྱེས
རྗོར་དང། ཨ་ཌ་ཡ་ལ་ངང། གཙང་བཞི་ཡབ་བཀའ་དང། གཤེད་དམར་ལ་ལ་ལ་དང།
རྒྱལ་བ་ཆུ་མཆོ་ལ་ལ་རྣམས་ཀྱི་ཐུགས་མཚན་ཁྱེད་པར་ཅན་གྱུང། དེ་ནས་ཤར་ཕྱོགས་

ནས་བརྒྱུད་ལྷུགས་རར་ཕེབས། རྗེ་དབོན་བསམ་གཏན་དང་མཇལ། རྗེ་དབོན་ནོར་བུ་བསམ་འཕེལ་གཤེགས་པའི་ཐུགས་གསོས་ཏྲ་ཞིག་ཕུལ། དཔལ་སྤྲུངས་སུ་ཕེབས་ནས་བྱམས་མགོན་རྡོ་རྗེ་འཆང་གི་ཞལ་དཀྱིལ་མཇལ། རྗེ་དབོན་ཀརྨའི་དྲུང་ནས་ཆགས་མེད་ཀྱི་སྦྱོང་དཀྱིལ་བཅུ་གཉིས་ཀྱི་དབང་དང་། ཉིད་ཀྱིས་མཛད་པའི་སྡོམ་གསུམ་གྱི་ལུང་རྣམས་གསན།

རྗེ་དབོན་བླ་མས་ཤར་ཕྱོགས་རྒྱལ་མོ་རོང་དུ་བླ་མ་ཀུན་དགའ་ལེགས་ཀྱི་དྲུང་ནས་རྗེ་བཙུན་སྒྲོལ་མགོན་ཞབས་ཀྱི་གསུང་འབུམ་རྣམས་ཀྱི་ལུང་དང་། འཇིགས་མཛད་དྲུག་ཅུ་པའི་ཕྱག་ལེན་དང་དབྱངས་གདངས་སློབ་པ་ལ་སོང་གསུངས་པ་ལྟར། རྫ་སྟོད་ནས་སྣེ་ཁོག་བརྒྱུད་དེ་རྡོ་སྟོད་སྨད་དུ་ཕེབས། འཛམ་ཐང་བརྒྱུད་དེ་རྒྱལ་རོང་དུ་ཕེབས། རྒྱལ་པོའི་བསུ་བ་རྣམས་རིམ་པར་སླེབ། ཕུན་ཚོགས་རྫོང་དུ་རྒྱལ་པོ་དཀོན་མཆོག་སྐྱབས་དང་མཇལ། ས་གཡོས་ཤིག་བྱུང་། མི་ཞིག་གིས་རྒྱལ་པོའི་བླ་གཡུ་དང་དངུལ་བུམ་སོགས་མང་པོ་ཁྱེར་ཏེ་བྲོས་སོང་བར། རྗེ་ཉིད་ཀྱིས་ཀརྨ་ཆགས་མེད་པའི་ལུགས་ཀྱི་རྐུན་མ་མགོ་འཁོར་བྱས་པས་ཞག་བདུན་སྟེང་མི་དེ་མགོ་འཁོར་བྱུང་། རྒྱལ་པོ་ལ་བདེ་གླིང་གཏེར་བྱོན་ཚེ་སྒྲུབ་རྡོ་རྗེ་རྒྱ་མདུད་ཀྱི་དབང་བཀྲ་བསྐུལ། བླ་མ་ཀུན་དགའ་རྣམ་རྒྱལ་གྱི་དྲུང་ནས་ཇོ་ནང་སྒྲོལ་མགོན་ཞབས་ཀྱི་གསུང་འབུམ་རྣམས་ཀྱི་ལུང་དང་། སྒྲུབ་ཐབས་རིན་འབྱུང་གི་དབང་ཕལ་མོ་ཆེ་ཞིག་དང་། རྒྱལ་ཐང་ལུགས་ཀྱི་གཅོད་དབང་གི་ཁྲིད་རྣམས་གསན།

དེ་ནས་རྡོ་སྨད་དུ་ཕེབས། དཔོན་མོ་བསྟུང་བ་ལ་གཅོད་ཚོགས་བྱས་པས་འཕྲལ་དུ་བསྟུན་དྭངས་བར་གྱུར། ཁྲོ་ཚང་པོ་བྲང་ནས་བརྒྱུད་དེ་དཔལ་སྤྲུངས་སུ་འབྱོར། རྗེ་ཉིད་ཁྲ་འགྱུར་ཕེབས་ནས། འདུས་སྡེ་རྣམས་ལ་ལྷ་རྣམས་ཀྱི་རྟུལ་ཆེན་གྱི་དཀྱིལ་འཁོར་བཞེངས་ཏེ་དབང་བསྐུར་ཚོག་ཁྲིད་དང་ཕྱག་བཞེས་རྟུལ་ཆེན་སོགས་བསླབ། ཁྲ་ལེབ་སྤྲུལ་པའི་སྐུར་སྒྲུབ་ཐབས་རིན་འབྱུང་གི་དབང་ཕལ་མོ་ཆེ་ཞིག་ཕུལ།

དེ་ནས་དཔལ་སྦྱངས་དགོན་དུ་བྱམས་མགོན་རྗེ་རྗེ་འཚང་དང་མཇལ། བྱམས་མགོན་མཆོག་དང་སློབ་དཔོན་ཕར་མཆོག་གཉིས་ཆར་དྲུང་ནས་ཆུ་ཀྱེས་སྐོར་རྒྱམས་རགས་པ་ཞིག་བསླབས་པ་གསན། དེ་རྗེས་སློབ་དཔོན་ཕར་མཆོག་རང་གི་དྲུང་ནས་ཞིབ་ཚ་ལྟས། འབྲས་ཀྱེས་སྐོར་དང་བག་ཀྱེས་སྐོར་སོགས་གསར་བསྒྲུར་ལྟས། ཡང་ས་བདག་ཁྲ་མའི་སྐོར་དང་། ཚེ་ཀྱེས་སྐོར་རྒྱམས་ཀྱང་གསར་བསྒྲུར་ལྟས། ཆུ་ཡི་མཁས་པ་ཆེན་པོ་ཇོ་སྒྲ་གསན་གཤིན་གྱིས་བསྒྲིགས་པའི་ས་དཔྱད་སྐོར་དཔེ་ཉེས་བཅས་ཀྱི་སྐོར་ཡུལ་ཀ་གཅིག་ཀྱང་གསར་བསྒྲུར་ལྟས། བྱམས་ཆེན་སོ་ཏའི་དྲུང་ནས་ཆུའི་ཀྱེ་གསར་བསྒྲུར་དང་། ཆུ་སྨན་ཁ་ཤས་དང་། གཞན་ཡང་སྨན་གྱི་དོགས་གཅོད་དུ་མ་ཞིག་ལྟས་པས་གསོ་རིག་གི་སྐོར་ལ་སྟན་མེད་པའི་ལེགས་བཤད་དུ་མ་ཞིག་ཐོབ་པས་ཟིན་རིས་ཀྱང་མཛད། ཅིས་པ་འདི་ཡང་རྗེ་ཉིད་ཀྱི་སྒྲུ་ཚེ་སྟོད་ཀྱི་རང་རྣམ་ལས་ཁུང་དུར་བཏུས་ཏེ་ཕྲིས་པ་དགོངས། །འདི་མན་སྒྲུ་ཚེ་སྨད་ཀྱི་རྣམ་ཕར་མ་ཐོབ་པས་ཕྱིས་སུ་མཛལ་ན་ཞལ་བསྐང་གནང་བར་ཞུའོ།།

བཀའ་བཟྱད་ཕྲིན་ལས་རྣམ་རྒྱལ།

སྤྱི་ལོ་༡༧༩༠ ནས། ༡༧༨༧ བར། དགུང་གྲངས་བ་བཟྱད་བཞུགས།

༦༦། །འཇོ་སྒྲར་མཆོག་སྨྱལ་སྒྲ་ཕྲེང་བཞི་པ་རིག་འཛིན་རྗེ་རྗེ་དྲག་ཕོ་འཆམ་བཀའ་བཟྱད་ཕྲིན་ལས་རྣམ་རྒྱལ་ནི། གཏེར་ཆེན་རོལ་བའི་རྗེ་རྗེ་ལ་ཡེ་ཤེས་ཀྱི་མཁའ་འགྲོས་མཛད་ཐུགས་ཁམས་དུ་བསྡུལ་བའི་ལུང་བྱང་ལས།

ནུབ་ཕྱོགས་སྨྱལ་འཁྱིལ་ལྟ་བུའི་ཐང་དཀྱིལ་ན།
སྐྱེས་བུ་མཚན་རྒྱས་གསུམ་དང་ལྡན་པ་འཕྲུང་།
བསྟན་པའི་མེ་རོ་ལྟོ་ནས་བསླང་བ་སྤྲིད།

ཞེས་ལུང་གིས་བསྟན་པ་ལྟར།

སྤྱི་བོ་༡༧༩༠ རབ་བྱུང་བཅུ་གཉིས་པའི་ལྷུགས་པོ་སྤྱི་ལོར། མདོ་ཁམས་སྨྲང་དུགས་ཏུ་ཕྱེ་བའི་ཟླལ་མོ་སྨྲང་གི་འབམ་གཤུང་ཞེས་བྱ་བ་ན། པོད་མེའུ་གདུང་དྲུག་ལས་ཆེ་རྒྱུད་ཅན་གྱི་གདུང་། བེ་རི་རྒྱལ་པོ་དཔོན་ཆེན་པོ་ཇོ་པོ་འབུམ་ཞེས་པ་དང་། ཡུམ་བསོད་ནམས་སྒྲོད་ཅེས་བྱ་བ་གཉིས་ཀྱི་སྲས་སུ་སྐུ་འཕྲུངས། གསུང་ཕོགས་མར་བྱོན་པ་ནས་རྗེ་གོང་མའི་སྐུ་ཆས་དབུ་ཞྭ་ལ་སོགས་ཡོད་རྒྱལ་དང་། མཆུངས་མེད་བསོད་ནམས་རྒྱ་མཚོའི་སྐྱེ་བ་ཡིན་པར་ཞལ་བཞེས་གནང་བ་སོགས་ཟླ་མེད་མངོན་མཁྱེན་གྱི་གསུང་དཔག་ཏུ་མེད་པ་བྱོན། རྒྱལ་དབང་འཕྲུག་ཆེན་སྐུ་ཕྲེང་བཏུན་པ་བཀའ་བརྒྱད་ཕྲིན་ལས་ཤིང་རྟས་ལྟ་དང་བླ་མས་ལུང་བསྟན་པའི་སྒྲུལ་སྐུ་འཕྲུལ་མེད་ཡིན་རྒྱལ་དང་། དེ་མཆུངས་ཀྱི་ཕྱག་ཐམ། མི་ཐམ་ཕྲིན་ལས་རྒྱ་མཚོ་ཞེས་པའི་མཚན་སྒྲུང་འཕོར་སྟག་ལས་ཀྱང་ཁོང་ལ་ཡི་དམ་མཁའ་འགྲོའི་ལུང་བསྟན་ཡང་ཡང་བྱུང་རྒྱལ་དང་། སྒྲུལ་སྐུ་དེ་ལ་མི་འགྱུར་བའི་རྟགས་མཚན་མཆན་གཡས་སུ་རི་མོ་གྲི་གུག་ཡུ་བ་མེད་པའི་དཀྱིལས་ཡོད་པ་སོགས་གསུངས་ཏེ་སྒྲུལ་པའི་སྐུའི་ངོས་འཛིན་གསལ་བོ་གནང་།

སྤྱི་བོ་༡༧༩༢ རབ་བྱུང་བཅུ་གསུམ་པའི་ཕོག་མ་མི་ཡོས་ལོ། དགུང་གྲངས་བཏྲུལ་ལེགས་པའི་སྐབས་ཡབ་ཡུལ་ནས་ཆེབས་ཀྱི་ཁ་ལོ་སྨོར་ཁམས་ཕྱོགས་སུ་བསྐྱུར། གཏུགས་དང་རྒྱལ་མཚན་བ་དན་སོགས་བསུ་བ་ཞེར་ཕྲེང་བས་ཀྱང་ཁོང་ལ་ཡི་ཧཱུ་ཁ་ཁ་ཅོ་དབང་ནོར་བུས་ཀྱང་ཁོང་ལ་ཡི་དམ་མཁའ་འགྲོའི་ལུང་བསྟན་ཡང་ཡང་བྱུང་ཚུལ་དང་། སྒྲུལ་སྐུ་དེ་ལ་མི་འགྱུར་བའི་རྟགས་མཚན་མཆན་གཡས་སུ་རི་མོ་གྲི་གུག་ཡུ་བ་མེད་པའི་དཀྱིལས་ཡོད་པ་སོགས་གསུངས་ཏེ་གསལ་ཞེས་ལ

ཁམས་གླུ་ལ་རིན་པོ་ཆེ་དགུར་བཞུགས་འཛོ་ཕུ་མཁན་སློབ་སོགས་མཆོག་དམན་བར་མའི་ཁྲོམ་ཆོགས་མང་པོ་འདུས་པའི་དགེ་སློན་གྱི་ཚོ་ལ་ཡང་ཕན་གསོལ་ཞིང་། ལེགས་སྐྱེས་ཀྱི་དགའ་སྟོན་འབུལ་བ་བསམ་གྱིས་མི་ཁྱབ་པ་བསྟན་པ་མཛད་སྒོ་ཟླབ་ཆུས་མཛད། སྨར་ཡབ་ཡུལ་དུ་ཆིབས་ཁ་བསྐྱར་ཏེ་དགུན་བཞུགས་ཀྱི་ཚེ་ལྷགས་གློག་སྦྱོང་བ་དང་། ཞར་ལྟུང་དུ་ཉེར་དགོས་ཀྱི་ཆོ་ག་ཆོས་སྦྱོང་གཏོར་བསྟོ་སོགས་གསུང་ཆ་རྣམས་གཟིགས་པས་ཚོགས་མེད་དུ་མཁྱེན།

སྤྱི་བོ་༡༧༥༠ རབ་བྱུང་བཅུ་གསུམ་པའི་ལྷགས་རྟའི་བོར། སྐྱབས་མགོན་དཔལ་ཡི་ས་ཡི་ཏུ་རིན་པོ་ཆེའི་སྐུ་མདུན་ནས་སྐོར་དུ་ཚེ་དཔག་དགར་པོ་དང་། འདུས་ཚོགས་ལ་ཕྱབ་པའི་ཕྱིན་བཟློག་བསྟལ་བའང་གསན། ཁྱུང་གྲངས་བཅུ་གསུམ་ལ་ཕེབས་པའི་ཚུ་ཐྲལ་བོར་ཡིན་ཟློ་ཁ་ཕྱིར་ཕེབས་ཏེ་ཕ་ཡུ་བཅུ་གསུམ་ཀྱི་ངང་ཕོ་ཏི་ལུང་དབང་བཅས་པ་དང་། ཚེ་ཡི་དབང་བསྐུར་བཏུང་དང་བཏུད་ཀྱི་གྲངས་ལྟན། རྒྱ་ཆེའི་ཡིག་ཆ་ཕོག་ནས་བསྟལ་པ་དང་། དེ་བཞིན་སྟོན་ཏུད་འགོར་བོ་ལོ་སྟོམ་པ་ལྟ་བཅུ་གསུམ་གྱི་ངང་ཆེན། ཕག་མོའི་བརྡ་དབང་། མགོན་པོ་ཕྱག་བཞི་པའི་གཏོར་དབང་། ལྷ་མོའི་རྟེས་གནང་སོགས་གསན་བཞེས་མཛད། ཤིང་ཁྱིའི་ལོར་ཕོ་བྲང་ཆེན་པོ་པོ་ཏ་ལའི་རྩེར་འབྲུག་ཆེན་སྐྱབས་མགོན་དང་ལྷན་དུ་ཆུལ་བ་ཐམས་ཅད་མཁྱེན་པ་སྐལ་བཟང་ཆུ་མཆོ་མཛལ་བཅར་ཞུས།

སྤྱི་བོ་༡༧༥༢ རབ་བྱུང་བཅུ་གསུམ་པའི་ས་སྦྱི་ལོ། དགུང་གྲངས་ཉེར་དགུ་ལ་ཕེབས་པའི་ཚེ་དཔལ་སྒྲུངས་གཏན་ས་ཆེན་པོ་ས་ལ་སྤྱོད་པའི་དགའ་ལྟན་ཡིད་དགའ་ཚོས་འཛིན་དུ་ཕེབས་ཏེ། བྱམས་མགོན་ཏུ་ཡི་ས་ཏུ་སྐུ་ཕྲེང་བཀྲད་པ་ཆོས་ཀྱི་འབྱུང་གནས་དང་། རིག་འཛིན་ཆེན་པོའི་སྒྲུན་སྒར་ཕྱག་རྡེན་གྱི་དངོས་པོའང་གྲ་ནོམ་པར་སྤྲོས་ཏེ་མཛལ།

ཀུན་མཁྱེན་དུ་ཡི་ས་ཏྲའི་དྲུང་ནས་བདེ་མཆོག་སྟོང་འགྱེལ་གྱི་དབང་དང་། ཆོ་སྒྲུབ་རྗེ་རྗེ་རྒྱ་མཚོ་དང་གྱི་དབང་སོགས་དབང་ལུང་འགའ་ཞིག་གསན། དེ་བཞིན་བྱམས་མགོན་དུ་ཡི་ས་ཏྲའི་དྲུང་ནས་དགེ་རྒྱལ་སྟོང་གི་དངོས་པོ་བསྒྲུབས་པར་མཛད་ཅིང་། ཀཱམ་བཀའ་བརྒྱད་ཕྲིན་ལས་རྣམ་རྒྱལ་རྒྱས་པའི་སྟེ་ཞེས་པའི་མཚན་གསོལ། རིག་འཛིན་ཆེན་པོ་རྡ་མཁྲིན་མགོན་པོའི་ཞལ་སྔ་ནས་རྗེ་རྗེའི་གཏེར་བྱོན་མཆོ་ཏྲ་གི་སྐོར་ཡོངས་རྫོགས་དང་། ཀཱམ་ཆགས་མེད་ཞབས་ཀྱིས་བསྡུལ་པའི་རི་ཆོས་རྒྱབ་ཆོས་སོགས་ལུང་དང་བཀའ་གཏད་མང་པོ་གསན་བཞེས་མཛད།

མདོ་རང་ན་བྱམས་མགོན་རྗེ་རྗེ་འཚང་ཀུན་མཁྱེན་ས་ཏུ་ཆོས་ཀྱི་འབྱུང་གནས་གཅོས་ཀྱི་འགྲུང་གནས་གཅོ་ཅེ་ལ་ཕེབ་ཕྱིན་པར་བྱས་ཤིང་། རྒྱལ་དབང་འཕྲིན་པ་བཀའ་བརྒྱད་ཕྲིན་ལས་ཤིང་རྡ། གྲུབ་ཐོབ་རྡ་མཁྲིན་མགོན་པོ། ཡོངས་འཛིན་འཇམ་དཔལ་དཔའ་བོ་སོགས་ས་གསུམ་ན་འགྲན་བྲལ་དང་བྲལ་བ་དུ་མའི་ཞབས་བད་སྟེ་བོར་བསྟེན་ཏེ། དཔལ་ལུང་མན་ངག་གི་རྒྱུན་སེང་གེའི་ངོ་མ་དང་འཇུ་བ་རྣམས་བྱམ་པ་གང་བྱོའི་ཚུལ་དུ་གསན་བཞེས་མཛད།

མདོ་སྡེགས་ཀྱི་གཞུང་ལུགས་རིག་པའི་གནས་ཆེ་ཆུང་སོགས་བསླབ་པར་བྱ་བའི་གནས་ཡོངས་དོ་ཅོག་ལ་གསན་བས་མ་ཕར་ཕྱིན་པར་བྱས་ཤིང་། སྟེ་སྟོད་རིན་པོ་ཆེ་རྣམ་པ་གསུམ་དང་། རྒྱུད་སྟེ་བཞིའི་འཆད་ཉན་དང་། བསླབ་པ་གསུམ་དང་རིམ་པ་གཉིས་ཀྱི་ཉམས་ལེན་རྣམས་ཡ་མ་བྲལ་ཞིང་། གང་ལ་ཡང་འགྲུལ་བ་དང་བྲལ་བ་བྱིན་རླབས་ཀྱི་རྩ་བོའི་གཞུང་མ་ཉམས་པ། དངོས་གྲུབ་ཀྱི་རྒྱ་མཚོ་ཁ་མ་བྲི་བ། རྟོགས་པའི་ཧོར་བུའི་འོད་མ་ཡལ་བར་མཛད།

བོད་གངས་ཅན་གྱི་ལྷོངས་འདིར་མཁས་ཤིང་གྲུབ་པ་དང་། ཆེ་དགུའི་གྲངས་སུ་བགྲང་བ་ཐམས་ཅད་ཀྱིས་རྒྱར་ཕྱད་ཀྱི་རྩེ་མོར་ཞབས་སེན་གྱི་རྒྱ་བ་བཀོད་པའི་མངའ་བདག་ཆེན་པོ་གཅིག་ཏུ་གྱུར་ཅིང་། དགོངས་པའི་རྒྱ་མཚོ་རིན་པོ་ཆེའི་འགྲུང་གནས་གཏིང་མཐའ་དང་བྲལ་བའི་ཡོན་བཞིན་གྱི་ཧོར་བུ་ལྟ་བུ་གཏན་ལ་ཕབ།

ཡི་དམ་རྡོ་རྗེ་ཕུར་པའི་བློས་བསླངས་དང་། སངས་རྒྱས་སྟོང་གི་གཟུགས་སྐུ་སོགས་སྐུ་གསུང་ཐུགས་རྟེན་བཞོ་སྤྱད་ཁྱད་པར་འཕགས་ཤིང་བྱིན་རླབས་ཀྱི་གཟི་བྱིན་ཤིན་ཏུ་ཆེ་བ་དཔག་ཏུ་མེད་པ་བསྐྲུན་པར་མཛད་ཅིང་། བསྟན་དང་འགྲོ་བའི་དོན་སྤྱི་དང་། བྱེ་བྲག་དོན་བརྒྱུད་དཔལ་ལྡན་འབྲུག་པའི་བསྟན་པའི་ཁུར་བཞེས་ཏེ་གང་ལ་གང་འདུལ་གྱི་མཛད་ཕྲིན་ཕྱོགས་བཅུར་ཁྱབ་པར་གྱུར།

སློབ་མའི་གཙོ་བོ་ཀརྨ་པ་བདུད་འདུལ་རྡོ་རྗེ། འབྲུག་ཆེན་སྐུ་ཕྲེང་བརྒྱད་པ་ཀུན་གཟིགས་ཆོས་ཀྱི་སྣང་བ། ཞྭ་དམར་ཆོས་གྲུབ་རྒྱ་མཚོ། སི་ཏུ་པདྨ་ཉིན་བྱེད་དབང་པོ། ཆོས་མགོན་སྤྲུལ་པའི་སྐུ་གསང་བདག་གྲུབ་པའི་དཔའ་བོ། དཔའ་བོ་བརྒྱད་པ་གཙུག་ལག་ཆོས་ཀྱི་རྒྱལ་པོ། རྗེ་དྲུང་སྤྲུལ་སྐུ་གྲགས་པ་རིན་ཆེན་ལེགས་གྲུབ། ཟུར་མང་གར་དྲུང་རྣམ་གཉིས། ཁྲ་ལེགས་ཉི་མ་འགྱུར་མེད་ཀྱི་སྤྲུལ་སྐུ་ཁྲ་ལེགས་ཕྲིན་ལས་ཉི་མ། སངས་རྒྱས་མཉན་པའི་སྤྲུལ་སྐུ། ཟུར་མང་ཆོས་རྗེ་ཀརྨ་གྲུབ་མཆོག་དགེ་ལེགས་རབ་རྒྱས་སོགས་ས་དགེ་འབྲུག་སྙིང་མའི་བསྟན་འཛིན་གྱི་སྐྱེས་བུ་དཔག་ཏུ་མེད་པ་རྗེས་སུ་བཟུང་ཞིང་དམ་པའི་ཆོས་ཀྱིས་སྨིན་པར་མཛད།

དུས་རྟག་ཏུ་རིམ་གཉིས་ཀྱི་རྣལ་འབྱོར་དང་མི་འབྲལ་ཞིང་སྣང་གྲགས་རིག་གསུམ་ལྷ་སྔགས་ཆོས་སྐུའི་ངང་ལས་མི་གཡོ་བར་བཞུགས་པས་སྐལ་མེད་ལོག་པར་སྤྱོད་པའི་འདྲེ་སྲིན་འབྱུང་པོའི་ཚོགས་ཐམས་ཅད་ཀྱང་ལྷ་སྔགས་ཏིང་འཛིན་གྱི་ཟིལ་འོག་ཏུ་མནན་པར་མཛད་པ་སོགས་མཐུ་སྟོབས་བསམ་གྱིས་མི་ཁྱབ་པ་མངའ་ཞེས་ཡོངས་སུ་གྲགས། མགོན་པོ་གང་ཉིད་འཕོ་མེད་རྡོ་རྗེའི་སྐུ་གདོད་ནས་བརྙེས་ཀྱང་རྟག་འཛིན་དང་ལེ་ལོ་ཅན་རྣམས་འདུལ་བ་དང་། ཞིང་གཞན་གྱི་གདུལ་བྱར་དགོངས་ཏེ་གཟུགས་སྐུ་དབྱིངས་སུ་བསྡུ་བའི་བཀོད་པ་བསྟན་པར་ཉེ་བའི་ཚེ། དེ་ཕྱོགས་ཀྱི་སློབ་མ་དད་དམ་རྣམ་པར་གཙང་ཞིང་ཐུགས་འདྲིས་དང་ལྡན་པ་རྣམས་ལ་ཆོས་འཇིག་རྟེན་གྱི་བསླབ་བྱ་དང་གསུང་འཕྲོས་ཟབ་པར་བསྩལ། རྡོ་རྗེའི་མགུར་རྣམས་གླུ་དབྱངས་སྙན་པོའི་རྟ་ལ་བསྐྱོན་ནས

སྒྲོགས་ཤུ་བཅོལ། རྗེ་ཉིད་ལ་སློབ་མ་ཁྲི་ཕྲག་ཅམ་ཡོད་པ་ལ་སེམས་ངོ་མི་ཤེས་པ་ནི་གཅིག་ཀྱང་མེད་གསུངས་ནས་དགེས་ཉམས་ཆེན་པོ་གནང་།

སྤྱི་བོ་༡༧༤༧ རབ་བྱུང་བཅུ་གསུམ་པའི་མ་སྒྲལ་ལོ། དགུང་གྲངས་ང་བརྒྱད་ལ་ཕེབས་པའི་ཚེ་གྲོ་བཞིན་ཅན་གྱི་མར་ཕྱོགས་དཔའ་བོ་མཁའ་འགྲོ་རང་བཞིན་གྱིས་འདུ་བའི་དུས་ཆེན་ཉིར་ཐོ་རེངས་ཅམ་དུ་སྒྲུལ་པའི་དགྱེལ་འཁོར་ཆོས་དབྱིངས་ཆེན་པོའི་གློང་དུ་བསྟུ་བའི་ཚུལ་བསྟན་ནས། མཁའ་སྤྲོད་དགེ་བའི་ཞིང་ཁམས་དཔལ་རི་པཎ་ཌིཏ་ཀྱི་ཐོ་བྱང་དུ་རིག་འཛིན་དཔའ་བོ་མཁའ་འགྲོའི་ཚོགས་ཀྱི་གཙོ་བོར་གཤེགས་པར་གྱུར་ཏོ།།

སྐུ་གཏུང་ཡིད་བཞིན་གྱི་ནོར་བུ་རིན་པོ་ཆེ་བཞུགས་པའི་མཆོད་སྟོང་གསེར་ལས་གྲུབ་པ་ནོར་བུའི་ཕྲས་བརྒྱན་པ་ཆེ་ལེགས་བྱིན་རླབས་ཀྱི་གཟི་བྱིན་དང་ལྡན་པ་སྐལ་བཟང་རྣམས་ཀྱི་དད་པའི་རྟེན་དུ། གང་གི་ཕྱིན་ལས་ཀྱི་ཁ་ལོ་པ་ཆེན་པོ་རྣམས་ཀྱིས་བཞེངས་པ་མཆོད་ཁང་ཆེན་མོར་བཞུགས་སུ་གསོལ་བར་མཛད་དོ། །ཞེས་པ་འདི་ཡང་རྗེ་འདི་ཉིད་ཀྱི་ཞལ་སྔོན་གཅིག་ཏུ་ཁ་ཅིག་ཏུ་ཞལ་ལྟར་ཡང་ཡང་ཏན་གསུངས།

འབྲུག་ཆེན་བརྒྱད་པ་ཀུན་གཟིགས་ཆོས་ཀྱི་སྣང་བ།

ཤ་ཀ། ཤ

། དཔལ་འབྲུག་པ་ཐམས་ཅད་མཁྱེན་པའི་སྐུ་ཕྲེང་བརྒྱད་པ་ཀུན་གཟིགས་ཆོས་ཀྱི་སྣང་བ་ནི།

ཤ་ཀ་ལོ་ཀ་ཅ་ཤ། རབ་བྱུང་བཅུ་གསུམ་པའི་ས་ཕོ་བྱི་བའི་ལོའི་བླ་བ་བརྒྱད་པའི་ཚེས་གཉིས་ལ། རྗེ་གཉའ་ཁྲི་བཅན་པོའི་གདུང་བརྒྱད་དུ་ཀོང་ཡུལ་རྗེ་རྗེ་གདན་ཀྱི་འདབས་ཀླུ་སྟེང་ཞེས་པར་ངོ་མཚར་བའི་ལྷས་དུ་མ་དང་བཅས་སྐུ་འཕྲུངས། སྐུ་ཚུང་དཔའ་དུས་ནས་སྐྱོ་ཤས་དང་ངེས་འབྱུང་བཅོས་མིན་གྱིས་ཆོས་ཚུལ་ལྟན་ཞིག་བྱ་དགོས་སྐྱེམ་པ་ཡང་ཡང་ཏན་གསུངས།

དབའ་བོ་རིན་པོ་ཆེ་སྒྲུ་ཕྲེང་བདུན་པ་གཙུག་ལག་དགའ་བའི་དབང་པོས། ལུང་བསྟན་ཆོག་སར་བཅད་མར། སྒྲུལ་པའི་རོལ་གར་གདན་སའི་ཤར་ཕྱོགས་སུ། ཞེས་སོགས་གནང་ཞིང་འཕྲིན་ཆེན་བཀའ་བརྒྱད་ཕྱིན་ལས་ཤིང་རྟའི་སྒྲུལ་པའི་སྐུར་དོས་འཛིན་འཕྲུལ་མེད་དུ་མཛད། དེ་ནས་བས་བ་སེར་ཕྲེང་བས་མ་ཀྱིས་མི་ཁྱབ་པའི་བཀོད་པ་དང་བཅས་རྟེ་གོང་མའི་གདན་ས་རྒྱུན་དཔས་ནས། མི་འཛིགས་ཆོས་ཀྱི་སེང་གེའི་ཁྲིར་ཁྲི་འདོན་མཛའ་གསོལ་གྱི་མཛད་སྨོ་ཟབ་རྒྱས་མཛད།

རྟེ་ཉིད་ཀྱིས་དཔའ་བོ་རིན་པོ་ཆེ་གཙུག་ལག་དགའ་བའི་དབང་པོ་མཇལ་སྐྱབས་ཚོ་རྒྱན་གྱི་སྨོན་དཔོན་ཆེན་པོ་བརྟན་སོ་ལྷ་ལར་དངོས་སུ་གཟིགས་ཏེ་ལྷ་ལྷམ་གང་ན་བཞུགས་ཞེས་ཞལ་ནས་རང་གར་ཐལ་ཞེས་གྲགས། རྟེ་དཔའ་བོ་རིན་པོ་ཆེའི་སྒྲུན་ཕར་དབུ་སྐྲ་གཙུག་ཕུད་ཕུལ་ཞིང། མཆོད་བཀའ་བརྒྱད་བསྟན་པའི་རྒྱལ་མཆོད་འཕྲུར་མེད་ཡོངས་གྲུབ་དམ་ཆོས་ཉི་མའི་སྟེ་ཞེས་གསོལ། ཀཱམ་ཀཱ་ཚང་ལུགས་ཀྱི་ཕྱག་རྒྱ་ཆེན་པོའི་ཁྲིད་སོགས་འགའ་ཞིག་གི་ཁ་ཅིག་ཏུ།

།རྒྱལ་པའི་དཔང་པོ་ཀཱམ་པ་བདུད་འདུལ་རྡོ་རྗེ་དང། ཡོངས་འཛིན་འཇམ་དཔལ་དཔའ་བོ། འཇོ་སྐྱར་རྡོ་རྗེ་དཔེ། བཀའ་བརྒྱད་རིན་པོ་ཆེ་སྒྲུབ་བརྒྱད་ཕྱིན་ལས་ཡར་འཕེལ་སོགས་སྐྱེས་ཆེན་མང་པོ་གཙུག་གི་རོར་བུར་བསྟེན་ནས། མདོ་སྡེགས་ཀྱི་གཞུང་ལུགས་དང། གསར་རྙིང་གི་རྒྱུད་སྡེ་སྤྱི་དང་བྱེ་བྲག་གི་སྨིན་བྱེད་ཀྱི་དཔང། གྲོལ་བྱེད་ཀྱི་ཁྲིད། རྒྱབ་རྟེན་གྱི་ལུང་སོགས་གསན་བསམ་རྒྱ་ཆེར་མཛད་དེ་ལྷ་རིག་སྨྲ་བའི་བརྟེ་ཏ་ཆེན་པོར་གྱུར།

།རྒྱལ་པའི་དཔང་པོ་ཀཱམ་པ་བདུད་འདུལ་རྡོ་རྗེ་ཡི་ཡང་སྲིད་གྱུབ་ཆེན་ཀཱམ་པཀྱི་དང་ཆོས་རྗེ་གོང་མས་ལུང་བསྟན་གནང་བ་བཞིན་ངས་པ་རྣྀད་ནས་སྒྲུལ་པའི་སྐུ་འཕྲུལ་མེད་དུ་ངོས་འཛིན་མཛད་ཅིང། བསྟན་པས་བརྗོད་ཀྱི་མེ་ཏོག་དང་བཅས། དཔལ་ལྡན་རིགས་ཀུན་ལྡན་གྱུར་ཕྱུག་ཕ་མཆོག་གི་རྡོ་རྗེ་ངེས་དོན་བསྟན་པའི་ཉི་མ་ཕྱོགས་ལས་རྣམ་རྒྱལ་ཀུན་ཏུ་དགའ་བ་རྒྱས་པའི་སྟེ་ཞེས་པའི་མཚན་གསོལ། དཔའ་

པོ་རིན་པོ་ཆེ་གཙུག་ལག་དགའ་བའི་དབང་པོའི་ཡང་སྲིད་དཔའ་བོ་གཙུག་ལག་ཆོས་རྒྱལ་སྡེ་དགེ་ཡིད་ལུང་ཞེས་བྱ་བར་སྐུ་འཁྲུངས་ཡོད་པ་རྗེ་ཉིད་ཀྱིས་ངོས་འཛིན་མཛད་པ་སོགས་མཐོན་མཁྱེན་ཐོགས་མེད་དུ་མངའ། ཚུལ་ཁྲིམས་རིན་པོ་ཆེ་ལ་ཉེས་ལྟུང་ཕྲ་མོས་ཀྱང་མ་གོས་པར་ཐུབ་པའི་རྒྱལ་ཚབ་ཆེན་པོར་གྱུར་ཏེ། རྒྱལ་བའི་དབང་པོ་བཅུ་བཞི་པ་ཐེག་མཆོག་རྡོ་རྗེས་བསྙེན་པར་རྫོགས་པ་དགེ་སློང་གི་དངོས་པོ་བཞེས་སྐབས་རྗེ་ཉིད་ཀྱིས་མཁན་པོ་མཛད།

ཙཱ་རི་ཏྲར་ཡེ་ཤེས་ཀྱི་འཁོར་ལོ། གསང་སྔགས་ཆོས་གླིང་སོགས་སུ་ལོ་གསུམ་ཕྱོགས་གསུམ་གྱི་སྒྲུབ་པ་རིས་ཅན་དུ་མ་དང་། རིས་མེད་རྟག་པར་རྒྱུན་དུ་སྒྲུབ་པ་ཉམས་བཞེས་ཀྱིས་དུས་འདའ་བར་མཛད། གཙང་ར་ལུང་གི་གདན་ས་དང་། སྐུ་འབུམ་ཆེན་མོ། འབྲུག་སེ་བ་བྱང་ཆུབ་གླིང་། གསང་སྔགས་གླིང་སོགས་གནས་དགོན་དུ་མའི་ཉམས་གསོ་དང་རྟེན་བཞེངས་རྒྱ་ཆེར་མཛད། གསང་སྔགས་ཆོས་གླིང་སོགས་ཆོས་སྡེ་ཁག་མང་པོར་གཞི་གསུམ་གྱི་ཕྱག་ལེན་གསར་དུ་བཙུགས་ཤིང་། ར་ལུང་དང་ལ་དྭགས་ཧེ་མི་སོགས་དགོན་སྡེ་མང་པོ་ཉམས་གསོ་མཛད།

དཔལ་གྱི་བསམ་ཡས་མི་འགྱུར་ལྷུན་གྱིས་འགྲུབ་པའི་གཙུག་ལག་ཁང་ཆེན་པོར་ཉམས་གསོའི་ཞལ་འདེབས་ཨར་སྟོན་གཞན་བློའི་ར་བ་ལས་བརྒལ་བ་དང་། ཉམས་གསོ་ལེགས་པར་གྲུབ་པའི་རྗེས་དཔལ་འཁོར་ལོ་སྡོམ་པའི་དཀྱིལ་འཁོར་ལ་བརྟེན་ནས། དཀྱིལ་འཁོར་གྱི་ལྷ་ཚོགས་ཡེ་ཤེས་པ་དངོས་སུ་བསྟིམས་པའི་རབ་གནས་བྱིན་ཆེན་ངོ་མཚར་བ་མཛད།

རྗེ་ཉིད་ཀྱི་གསུང་རྩོམ་ནི། རྒྱལ་བའི་དབང་པོ་ཀརྨ་པ་བདུད་འདུལ་རྡོ་རྗེའི་རྣམ་ཐར། ཙཱ་རིའི་གནས་བཤད། ཉེར་མཁོའི་རྩོམ་ཆོས་རྣམས་ཀྱི་དཀར་ཆག་ལ་སོགས་པ་ཡོད་བཞི་བཞུགས། གསུང་སྐྱེས་སློབ་ཚོགས་ཀྱང་༸དཔལ་རྒྱལ་བའི་དབང་པོ་ཀརྨ་པ་ཐེག་མཆོག་རྡོ་རྗེ། ཆོས་ཀྱི་མགོན་པོ། ཡོངས་འཛིན་རིན་པོ་ཆེ། ཁམས་སྣར་སྤྲུལ་པའི་སྐུ། འཛི་སྣར་ལྷ་པ་ཆོས་ཀྱི་ཉི་མ། དཔའ་བོ་སྐུ་ཕྲེང་བརྒྱད་པ་གཙུག་ལག་ཆོས་རྒྱལ།

བཀའ་བརྒྱད་ཡང་སྲིད་མི་ཚམ་ཡེ་ཤེས་འགྲུར་མེད་ཕྲིན་ལས་རྣམ་རྒྱལ། དཔལ་དགའ་སྒྲུལ་སྐུ། སྨོན་རྩེ། སྭགས་གྲྭ། སྐྱེད་སྒྲག བསམ་གླིང་། མགོན་རི་གླུལ་སྐུ་སོགས་སློབ་ཚོགས་ཀྱང་གྲངས་ལས་འདས།

མཐར་སྤྱི་ལོ་༡༧༢༢ རབ་བྱུང་བཅུ་བཞི་པའི་རྒྱུ་རྟའི་ལོ། རྗེ་ཉིད་དགུང་གྲངས་ལྷ་བཅུ་ང་ལྔ་ལ་ཕེབས་པའི་རྒྱུ་སྟོད་ཟླ་བའི་ཚེས་ཉིར་གཤིས་ལ་དགོངས་པ་ཚོས་དབྱིངས་སུ་གཤེགས་པར་མཛད་དོ།།

གོ་སྒྲི་ཀློག་རྒྱལ་ཚབ་ཚེས་དཔལ་བཟང་པོ།

སྤྱི་ལོ་༡༧༨༤ ནས། ༡༧༢༢ བར། དགུང་གྲངས་ང་བའི་བཞུགས།

༄༅། །གོ་སྒྲི་ཀློག་རྒྱལ་ཚབ་སྐུ་ཕྲེང་བརྒྱད་པ་ཚེས་དཔལ་བཟང་པོ་ནི། འཇང་ཡུལ་ས་ཕམ་རྒྱལ་པོའི་ཕོ་བྲང་དང་ཉེ་བའི་ས་རར། སྤྱི་ལོ་༡༧༨༤ རབ་བྱུང་བཅུ་གསུམ་པའི་ས་གླང་ལོར་དོ་མཚར་བའི་ལྷས་དང་བཅས་སྐུ་འཁྲུངས། ཀློག་མཆོག་ཀན་པ་བདུད་འདུལ་རྡོ་རྗེ་དང། ཀུན་མཁྱེན་ཏཱ་ཡི་ས་ཏུ་ཚོས་ཀྱི་འཕྲུང་གནས་རྒྱང་གིས་དོས་འཛིན་གནང་ཞིང། དགུང་ལོ་བཅུ་གཅིག་ལ་ཕེབས་སྐབས་སྟེ་དགེ་དཔལ་སྒྲུངས་ཀྱི་གདན་ས་ཆེན་པོར་གདན་ཐུབས། དགུང་གྲངས་བཅུ་བཞི་ལ་ཕེབས་པའི་ཚེ་གོ་སྒྲི་རྒྱལ་ཚབ་གོང་མ་ན་རིམ་གྱི་གདན་ས་སྟོད་ལུང་མཆུར་ཕུ་སྣར་དུ། ཀློག་བའི་དབང་པོ་བཅུ་གསུམ་པ་ཆེན་པོས་དབུར་བཞུགས་པའི་ས་ལར་ཕྱིན་ཏེ་ཀློག་ཏུ་བསྡུས་པ་གསན་ཞིང་ཕྱགས་ཐུགས་ཁམས་བར་གྱུར། མཆུར་སྣར་གོང་

གྲི་གཙུག་ལག་ཁང་ཞིག་གསོ་རྒྱ་ཆེ་དང་གླ་ཁང་བཀྲ་ཤིས་འཕྲིལ་གསར་དུ་བཞེངས། དེ་ཡང་སྟོར་བོད་ཀྱི་དགོན་པའི་སྲོལ་ཆུན་དུ་བླ་གླ་སོ་སོའི་ཕ་མེས་ཀྱི་འགོས་འཛིན་ལ་གཞིག་པའི་གླ་ཤག་སྐྱེར་པ་སོ་སོས་རྒྱབ་དགོས་ཀྱང། རྗེ་འདིས་གསར་སྒྲོས་ལུ་བུས་གདན་ས་འདི་རྒྱབ་ཟུར་གྱི་རི་འདེབས་ཐུ་གླ་ཤུར་རིང་ཐུམ་ཕོག་ཅན། བླ་གཤུང་རང་ནས་གསར་བསྒྲུན་གནང་བར་མཛད་པ་ནི་ཕྱི་མཐའ་གཟིགས་པའི་མཛད་པར་ཀུན་གྱིས་གླེང། ཀུན་མཁྱེན་སི་ཏུ་མཚུར་ཕུར་ཕེབས་པར་སྐར་གོང་ནས་གཞི་ལེན་དང་ཆུ་ལུག་ལོའི་ལོ་གསར་ལྷན་རྒྱས་པར་གནང་བའི་རྗེས་སུ། མདོ་ཁམས་དང་འཇང་ཡུལ་སོགས་ལ་ཆེབས་ཤལ་བསྒྲུར།

རྗེ་འདི་འཇང་དགོན་ཁག་བཅུ་གསུམ་གྱི་དགོན་ཆེན་འཇང་ལ་ཕྱི་དགོན་པ་རིས་དོན་ཞུན་ཕུན་ཚོགས་གླེང་དུ་གདན་དྲངས་ནས། མི་འཛིགས་སེང་གེའི་ཁྲིར་ཁྲི་འདོན་མངའ་གསོལ་གྱི་མཛད་སྒོ་ཟླ་བ་རྒྱས་གནང་སྟེ། ཤུལ་དེར་འདུས་ཚོགས་ཀུན་ལ་སྨོན་གྲོལ་གྱི་དགའ་སྟོན་འགྱེད་པ་སོགས་འབྲེལ་ཚད་ཀུན་དོན་ལྷན་དུ་མཛད། ཕྱིར་རྗེ་འདི་མདོ་ཁམས་ཕྱོགས་ཀྱི་ཀར་དགོན་ཕལ་མོ་ཆེར་ཞབས་ཀྱིས་བཅགས་ཤིང། བསྟུ་བའི་དངོས་པོ་བཞི་ཡི་སྒོ་ནས་སྒྲུབ་བརྒྱད་ཀྱི་བསྟན་པ་རིན་པོ་ཆེ་ཕྱོགས་དང་མཐའ་གྲུ་ཀུན་ཏུ་དར་ཞིང་མཛད། ཚབ་ཚ་ཆོས་འཕོར་རྣམ་རྒྱལ་གླིང་ལ་སོགས་པའི་ཁྱམས་ཁྱི་འདོན་མཐའ་གསོལ་གྱི་མཛད་སྒོ་བཟང་བའི་རི་མོར་དགོན་པར་ཕྱོགས་ཀྱི་ཀར་དགོན་འགའ་འགའ་ཞིག་ཏུ་ཕེབས་པ་སྟེ། ཕྱོགས་མར་རྗེ་ཕགས་གྲུའི་སྒྲུབ་གནས་སུ་གྲགས་པའི་རི་ཁྲོད་ལྟ་བ་ཞིག་ལ་གླ་པ་བཅུ་སྐོར་ཡོད་པ་ནི་རྗེ་འདི་ཉིད་ཀྱིས་ཕྱོགས་མར་གསར་བཅུགས་པར་གནང་བ་ལས་དར་བ་མངོན་ཞེས་གསུངས།

ལྷག་པར་རྗེ་འདི་ཡིས་འདབ་པ་འགྲུ་རྗེ་དགོན་ནམ། ཡོངས་གྲགས་སུ་ལི་ཕང་འགྲུ་རྗེ་དགོན་བདག་གིར་བཞེས་པ་སྟེ། དེ་ཡང་ཡུལ་དེའི་ལྷ་ཆེན་འགྲུ་རྗེ་བ་ཁྱུང་གིས་བདག་ཏུ་བཟུང་བའི་རི་མིང་དགོན་པར་ཕྱོགས་པ་དེ་ནི། ཕོག་མར་རྗེ་ཕག་གྲུའི་སྒྲུབ་གནས་སུ་གྲགས་པའི་རི་ཁྲོད་ལྟ་བ་ཞིག་ལ་གླ་པ་བཅུ་སྐོར་ཡོད་པ་དེའི་གནས་འཛིན་བླ་མར། ཕྱིས་འདབ་པ་བསྟོ་ཚང་གྲོང་ཆོར་འགྲུངས་པའི་ཨ་ཀྱོང་སངས་ཆུས་

ཆོས་འཕེལ་ཞུ་བ། ལུགས་གཉིས་གར་མཁྱེན་པ་རྒྱས་ཤིང་བསྟན་ལ་གཅིག་ཏུ་དགར་
བའི་སྒྲོས་མཆོག་དེ་ཕེབས། སྒྲོས་མཆོག་དེས་ཐོག་མར་བོད་ཉིད་ཀྱི་རིགས་བདག་རྒྱ་
བའི་བླ་མ་ཪྒྱལ་ཚབ་སྒྲ་ཕྱིང་བརྒྱད་པ་གོ་རྒྱ་ཆོས་དཔལ་བཟང་པོ་འཛིང་ཡུལ་ནས།
འདབ་པ་འཕྲུག་རྫེ་དགོན་དུ་གདན་དྲངས་ཤིང་བསྟན་པའི་བདག་པོར་མངའ་གཞོལ།
དེ་ནས་གོ་རྒྱ་ཆོས་དཔལ་བཟང་པོ་བླ་སྟོན་རྣམ་གཉིས་ཀྱིས་གནས་མཆོག་དེར། ལྷ་བོང
ཀ་རིང་གཉིས་ཅན་ཀྱི་གཙུག་ལག་ཁང་རྡེན་དང་བརྡེན་པར་བཅས་པ་གསར་དུ་བཞེངས
ཏེ། དགོན་པའི་མཚན་ལ་འཕྲུག་རྫེ་དགེ་ལེགས་དར་རྒྱས་གླིང་ཞེས་གསོལ། བསྟན
པའི་གཞི་མ་དགེ་འདུན་ཀྱི་འདུས་སྡེ་བཅུ་ཕྲག་བརྒྱད་ལས་བཀལ་བ་གསར་བསྡུ་དང
བན་རྒྱ་ཡང་འཛུགས་པར་མཛད། ཆོ་ག་ཕྱག་ལེན་འདོན་རྩ་དབྱངས་ལ་སོགས་པ་ཐམས
ཅད་མཚུར་ཕུ་སྣར་གོང་གི་ཕྱག་བཞེས་ལྟར་གནང་བའི་ཕྱག་སྟོལ་གཏོད་དེ། འཕྲུག་རྫེ
དགོན་གྱི་བླ་བརྒྱད་གསོལ་འདེབས་སྒུའང་རྒྱལ་ཚབ་ཆོས་དཔལ་བཟང་པོ་དམིགས
བསལ་དུ་བཞུགས་ཏེ། རྒྱལ་ཚབ་ན་རིམ་གྱི་གདན་ས་གཉིས་པ་ལྷ་བུར་གྱུར་པ་ནས
བཟུང། རྒྱལ་མཆོག་དུས་མཁྱེན་གྱི་གདན་ས་འདབ་སྦྲང་ཕུག་དགོན་གྱི་བླ་གྲྭ་གསོ
ལུ་པར་གྱུར་ཏེ། ཀོ་ཚང་གི་གདན་ས་འདབ་སྦྲང་འཕྲུག་ཏེ་བླ་གཉིས་ཞེས་སྟོན་པའི
གྲགས་པ་ཕྱོགས་བཅུར་ཁྱབ།

སྤྱིར་འདབ་པའི་མི་རྣམས་ཆོས་ལ་དགར་ཞིང་ལྷག་པར་རྒྱལ་ཚབ་གོ་རྒྱ་ཆོས་དཔལ
བཟང་པོར་ཕངས་རྒྱས་དངོས་སུ་འཛིན་པའི་དད་དམ་རྣམ་པར་དགར་བའི་རྒྱུ་དང། རྫོ
འདིས་སྣང་ཕེམས་འཇིས་པའི་བརྟར་སྒ་མཁྱེགས་ཀྱི་རྟོ་ལ་ཕྱག་ཞབས་ཕོགས་ཀྱི་རྫེས
ཀྱང་ཡུལ་ལུང་གཞན་ལས་མང་ཙམ་འདི་ཕྱོགས་སུ་སྣང་བ་སྟེ། དེ་ཡང་སྒྲང་གཟེར་སྟེང
དང། ཆོ་རིང་མའི་ལ་རྒྱབ་སྒྲང་ཁོག་ཚར་རྒྱན་གྱི་ཕ་ཁོང་གཉིས་ལ་ཞབས་རྫེས་རེ་རེ
དང། དགོན་འདབས་ཀྱི་ཕ་ཁོང་ཞིག་གི་སྟེང་ལ་སྒུ་ཆས་བཀལ་ས་ཆེབས་མཛོད་ཕྱོགས
རྫེས་གཅིག །དེང་སང་རྒྱལ་གཞི་སྒྲུག་སྟེང་ཚང་གི་རྩ་རར་རྟོ་ཆེན་ཞིག་གི་ཐོག་ཆེབས
པའི་སྒྲིག་རྫེས་གཉིས། མཁར་ནག་ཁང་ཤུལ་དུ་རྟོ་ལེབ་གཉིས་ཀྱི་སྟེང་ཆེབས་མཛོད

མྱོག་རྟེས་འདམ་དུ་བརྟེས་པ་ལྟ་བུ་རེ་རེ། རྒྱལ་གཞི་གྲོང་ཁྱེར་གསུམ་པའི་ནང་ཆེན་པ་འདོགས་ཁའི་རྩོ་ཕ་བོང་ཞིག་ལ་ཆེན་ཐག་གིས་བསྡུམས་པའི་ཐག་ཤུལ་ཤིན་ཏུ་གསལ་བ་བཅས་ནི། རེང་ས་ཡང་མིག་གི་བདུད་རྩིར་གྱུར་པ་འདི་གཙོ།།

༷རྟེ་སྲི་ཏུ་ཆོས་ཀྱི་འཕྲུང་གནས་ཀྱི་དྲུང་ནས་དགེ་ཚུལ་བསྟན་པས་ཤིང་ཟབ་ཆོས་ཀྱི་རིམ་པ་མང་པོ་གསན་བཞེས་མཛད། སྣར་ལྷག་ས་ལྷ་ལོར་མཁའ་འགྲོ་རྒྱ་མཚོའི་དབང་ཆེན་སོགས་ཞུ་བར་མཛད་དེ་དབུས་ཕྱོགས་སུ་ཕེབས་པར། ཀུན་མཁྱེན་ཏུ་ཡི་སྲི་ཏུ་ཆོས་ཀྱི་འཕྲུང་གནས་ཞབས་ཀྱིས་སྐུ་རྟོར་ས་གླམ་ཆེ་བ་དང་། དབུས་གཙང་ཆོས་ཀྱི་ཞིང་ས་བར་དུ་ཕེབས་སྐྱེལ་བ་མི་སྣ་དཔོན་གཡོག་མང་པོ་གཏོང་གནང་མཛད་པ་རྣོགས་དཔོན་སློབ་མོང་མ་ཡིན་པའི་འབྲེལ་བ་ཤིན་ཏུ་ཟབ་པར་ཐུན།

སྤྱི་ལོ་༡༧༥༩ ཤིང་སྦྲག་ལོར་བྱང་ཕེབས་ཆེན་མོ་ཞིག་གནང་བའི་སྐབས་དེར། ནག་ཚང་ཆོ་དྲུག་གིས་གདན་དྲངས་ཏེ། མགོ་དཔོན་ཁྲུང་པོ་སྨོན་ལེབ་དང་། མགོན་ཡག་གཞིས་གཅོས་པའི་ཡུལ་སྟེས། ནག་ཚང་སྨད་པ་སྟེ་ཆོ་ཀུང་ཞིང་མི་དབུལ་བ། ཕོ་ཀུང་ལ་མོ་མང་བ། མི་ཤི་དང་ཕྱུགས་ནད་ཀྱང་ཆེན་པོ་བྱུང་ནས། ངོ་པོ་མིས་ཁུས་དགོས་པ་རོགས་ཀྱི་དུཿཁ་འདི་ལས་ཐར་བ་ཞིག་དང་། ཡུལ་འདིའི་བསོད་ནམས་གསོག་པའི་ཞིང་མཆོག་དགོན་པ་ཞིག་ཕྱག་འདེབས་པ་དང་། གནས་འཛིན་བྱ་མཁན་ཆགས་ས་ལྟར་ལན་ཅིག་ཕྱིན་ཏེ་ཐུགས་ལ་ཁ་ཅིག་ཕྱིན་ཏུ་ཟབ་པར་ཐུན།

རྟེ་ཁའི་གནམ་མཚོ་ཕྱུག་མོའི་གནས་ལག་གི་ནུབ་ངོས་སྒྲུབ་ཕུག་མང་པོ་ཡོད་ས་ཡི་ཤེ་འདབས་སུ། ངོན་མར་ལྷུན་འགྲུབ་དགོན་རྟེན་དང་བརྟེན་པར་བཅས་པ་གསར་བཞེངས་དང་། ཏོ་རྟེ་ཡེ་ཤེས་འབར་བའི་བྱིན་ཆེན་དབབས། ལྷ་གླུ་གཏུག་པ་ཅན་རྣམས་དམ་བཞག་དང་སྡུང་མར་བཀའ་བསྐོས། ས་གཞི་བྱིན་གྱིས་བརླབས་པར་ཕྱག་རྟེས་ཞིག་ཀྱང་བྱུང་བ་ནས་བཟུང་། ཡུལ་དེར་ཆོས་ནོར་གཉིས་ལྡན་གྱི་མི་ཚེ་དོན་ལྡན་དུ་བྱ་བའི་རྟོགས་ལྡན་གསར་དུ་ཚོས་ཤིང་། ནག་ཚང་ཆོ་དྲུག་གི་མགོ་དཔོན་སྨོ་བོ་ཡང་སྨྲད་མ་རང་ནས་བྱུང་བར་གྱུར། དགོན་དེར་རྟེན་གསུམ་སྤྱི་དང་། ནང་རྟེན་དུ་རྒྱལ་ཚབ་

གསུམ་པ་གོ་ཤྲཱི་གྲགས་པ་དཔལ་འབྱོར་གྱི་ཕྱག་བཟོ་སྐྲོས་བུ་ཛོ་རྡེ་རྡིང་བཙན་གྱི་འདྲ་སྐུ་ཁྲིན་ཆེན་དང་། རྒྱལ་ཚབ་བརྒྱད་པའི་དབུ་ཞྭ་དང་ན་བཟའ་ལ་སོགས་པ་བཞུགས། བླ་བསྐོས་རིམ་ཅན་ཡང་མཚུར་སྣར་གོང་ནས་གཏོང་སྲོལ་རྒྱུན་འཛུགས་སུ་མཛད།

ཀླུ་ཚང་སེངྒེ་བྲག་ཕུག་ཏུ་འང་སྒྲུབ་པ་རྒྱུན་རིང་མཛད་པ་ནས་བཟུང་སྟེ། བྱང་རིགས་ཆོས་མཚུར་ཕུའི་སྐྱབས་མགོན་ཞྭ་དམར་ནག་ཅེས་འདི་ཕྱིའི་སྐྱབས་མགོན་གཅིག་ཚོག་གསོལ་བ་འདེབས་སའི་ཞིང་དམ་པར་འཛིན་ཅིང་། རྒྱལ་མཆོག་ཀརྨ་པ་ཆེན་པོའི་མཐོང་གྲོལ་ཞྭ་ནག་འཛམ་གླིང་གཡས་བཞག་དང་། སྐྱབས་མགོན་རྒྱལ་ཚབ་རིན་པོ་ཆེའི་མཐོང་གྲོལ་ཞྭ་དམར་གསེར་གྱི་མདངས་ཅན་སྐྲོན་འབུལ་ཞུ་རྒྱུར་དད་མོས་ཤིན་ཏུ་ནས་ཆེ།

མདོར་ན་ཁམས་དབུས་ཀུན་ཏུ་ཀར་བསྟན་ཁོ་ནར་དམིགས་པའི་མཛད་ཕྲིན་མཐའ་ཀླས་ཤིང་སྐྱེ་བོ་འབུམ་ཕྲག་ལས་བཀྲལ་བར་དབང་ཆོས་ཀྱིས་རྒྱུད་སྨིན་ཅིང་གྲོལ་བར་མཛད་པ་སོགས། རྗེ་འདིའི་ལུང་རྟོགས་ཀྱི་ཡོན་ཏན། བྱང་ཆུབ་ཀྱི་ཐུགས་བསྐྱེད། བླ་མ་རྣམ་གཉིས་སོགས་ལ་རྩེ་གཅིག་གི་མོས་གུས། བསྟན་འགྲོར་ཕན་པའི་མཛད་ཕྲིན། ཕྱོགས་མེད་ཀྱི་དག་སྣང་། སྡོམ་གསུམ་གྱི་ཕྱག་ལེན་སོགས་གང་ནས་བལྟས་ཀྱང་སྔོན་བྱོན་གྲགས་པ་དོན་གྲུབ་ཞབས་ཀྱི་རྣམ་པར་ཐར་པ་དང་མཚུངས་སོ།།

མཐར་མདོ་ཁམས་འཇང་ཡུལ་བར་དུ་ཞབས་ཀྱིས་བཅགས་ནས་ཡར་ཆིབས་བསྒྱུར་གནང་སྐབས་གསུང་གི་འཕྲོས་པ་གནང་ལུགས་སོགས་ཡུན་རིང་བཞུགས་པར་ཞལ་བཞེས་གནང་བ་ལྟར། ༔རྒྱལ་བའི་དབང་པོ་བཅུ་བཞི་པ་ཆེན་པོ་ཐེག་པ་མཆོག་གི་རྡོ་རྗེ་གདན་སར་མངའ་གསོལ་ཏེ། སྤྱི་ལོ་༡༩༩༢ དགུན་གྲངས་ང་བཞི་ལ་ཐེབས་པ་རབ་བྱུང་བཅུ་བཞི་པའི་ཆུ་རྟ་ལོར་དགོངས་པ་ཆོས་དབྱིངས་སུ་ཐིམ་པའི་ཚུལ་བསྟན་པར་མཛད། དེ་ནས་དགོངས་རྫོགས་ཀྱི་མཆོད་སྤྲིན་རྒྱ་ཆེར་སྤྲོས་ཏེ་སྐུ་གདུང་རིན་པོ་ཆེ་གསེར་ཟངས་ལས་གྲུབ་པའི་ལྷ་བབས་མཆོད་རྟེན་དུ་བཞུགས་སུ་གསོལ་བར་མཛད་དོ། །ཞེས་པ་འདི་ཡང་མཚུར་ཕུའི་གོ་ཤྲཱི་རྒྱལ་ཚབ་ན་རིམ་གྱི་རྣམ་ཐར་ཡིད་བཞིན་ནོར་བུའི་ཕྲེང་བ་དགོས་འདོད་ཆར་དུ་འབེབས་པ་བཟང་པོའི་དཔལ་ཞེས་བྱ་བ་ལས་ཇི་ལྟ་བ་བཞིན་ཉུང་དུར་བཏུས་ཏེ་བྲིས་པ་དགེའོ།།

སྐྱེ་མེད་བློ་ལྡན་ཏིང་འཛིན་ཞི་བ་མཆོག་ལ་རེག། [૭૦]

བྱང་ཆུབ་སེམས་གང་དེ་ལྟར་འདིར་བདག་གཞོར་གནས་པ།
དེ་ནི་སྟོན་གྱི་དེ་བཞིན་གཤེགས་པས་ལུང་བསྟན་ཡིན།

ཞེས་གསུངས་ཏེ། གང་ཟག་གི་གཟུགས་མིན་ཞེས་པ་ནས། ལུང་བསྟན་ཡིན་ཞེས་བྱ་བའི་བར་འདི་ལ། འོན་ཀྱང་། གང་ཞིག་དོན་དམ་པར་གཟུགས་སྣང་བདེན་དུ་སྤྱོད་པ་མིན་ཞིང་། དེ་བཞིན་དུ་ཆོས་བ་ཡང་མིན། འདུ་ཤེས་ལ་ཡང་མ་ཡིན་སེམས་པ་མིན། རྣམ་པར་ཤེས་པ་ལ་སྣང་བདེན་དུ་མི་སྤྱོད་པར། ཅི་ལ་ཡང་གནས་པ་མེད་པར་སྤྱོད་པ་དེ་ནི་བདག་སྤྱོད་ཞེས་བྱ་བ་དང་། མི་སྤྱོད་ཅེས་བྱ་བར་མི་གནས་པར་ཤེས་པའི་ཤེས་རབ་བརྟན་པོའི་ཕྱིར་རོ། །དེས་ནི་སྐྱེ་བ་མེད་པའི་དོན་མཆོག་ཀྱང་ཐོབ་ལ། བློ་དང་ལྡན་པས་དཔའ་བར་འགྱོ་བ་ལ་སོགས་པའི་ཏིང་ངེ་འཛིན་ཡང་ཐོབ་པར་འགྱུར་ཞིང་། ཞི་བའི་མཆོག་ལ་རེག་པས་དོན་དམ་པར་ཤེས་རབ་ལ་རྣམ་པར་སྤྱོད་དོ། །དེ་ལྟར་དུ་སྤྱོད་པའི་བྱང་ཆུབ་སེམས་དཔའ་གང་ཞིག་ཏིང་ངེ་འཛིན་ཏུ་འཛིན་པ་ཞི་བར་གནས་པ། དེ་ལ་ནི་སྟོན་གྱི་དེ་བཞིན་གཤེགས་པ་ཡང་དག་པར་རྫོགས་པའི་སངས་རྒྱས་ཀྱིས་བྱང་ཆུབ་ཏུ་ལུང་བསྟན་པ་ཡིན་ནོ།།

གསུམ་པ་ཤེས་བྱའི་ལུས་ཤེས་པ་ལས་ཞི། དོན་དམ་གཉིས་མེད་དུ་ཤེས་པ་དང། ཀུན་རྫོབ་སྒྱུ་མར་ཤེས་པའོ། །དང་པོ་དོན་དམ་གཉིས་མེད་དུ་ཤེས་པ་ནི།

བདག་ནི་མཉམ་པར་བཞག་ཅེའམ་ལངས་ཤེས་རྣོམ་སེམས་མེད།།
ཅི་ཕྱིར་ཞེ་ན་ཆོས་ཀྱི་རང་བཞིན་ཡོངས་ཤེས་ཕྱིར།། [૭૧]

དེ་ལྟར་སྤྱོད་ན་བདེ་གཤེགས་རྣམས་ཀྱི་ཤེས་རབ་སྤྱོད།།
དེས་ནི་སྤྱོད་མེད་སྤྱོད་པ་ཡིན་པར་རབ་ཤེས་ཕྱིར།།
ཆོས་གང་སྤྱོད་པ་དེ་ཡང་དམིགས་པར་མི་འགྱུར་ཏེ།།

འདི་ནི་ཤེས་རབ་ཕ་རོལ་ཕྱིན་མཆོག་སྟོན་པ་ཡིན།། [૭૨]

གང་ཞིག་ཡོད་པ་མ་ཡིན་དེ་ནི་མེད་ཅེས་བྱ།།
བྱིས་པ་རྣམས་ཀྱིས་དེ་བརྟགས་ཡོད་དང་མེད་བར་བྱེད།།
ཡོད་དང་མེད་པ་འདི་གཉིས་མེད་པའི་ཆོས་ཡིན་ཏེ།།
བྱང་ཆུབ་སེམས་དཔའ་གང་གིས་འདི་ཤེས་རབ་ཕ་རོལ་ཏུ་ཕྱིན།། [૭૩]

ཞེས་གསུངས་ཏེ། བདག་ནི་ཞེས་པ་ནས། རིས་པར་འགྱུར་ཞེས་པའི་བར་གྱི་དོན་འདི་ལ། བདག་ནི་ཆོས་ཉིད་ལ་མཉམ་པར་བཞག་པ་ཡིན་ནོ། །ཅིས་པའང་དེ་ནི་དེ་ལས་ལངས་པོ་ཞེས་རྟོག་སེམས་མེད་དོ། །དེ་ཅིའི་ཕྱིར་ཞེ་ན། དེས་ཉོན་མོངས་པ་འཕོར་བའི་ཆོས་དང་། རྣམ་བྱང་མྱ་ངན་ལས་འདས་པའི་ཆོས་གཉིས་ཀྱང་འདི་ནི་འཕོར་བ་འདི་ནི་མྱ་ངན་ལས་འདས་པ་ཞེས་བརྗོད་དུ་མེད་ཅིང་བརྟགས་པ་ཙམ་ཡིན་ཏེ། ཡིན་པ་ལ་ཡང་ཡིན་པའི་ལུགས་ལྟར་དུ་བྱང་ཆུབ་སེམས་དཔའ་ཐ་ཚིག་གི་ཡང་དག་པར་ཤེས་རབ་

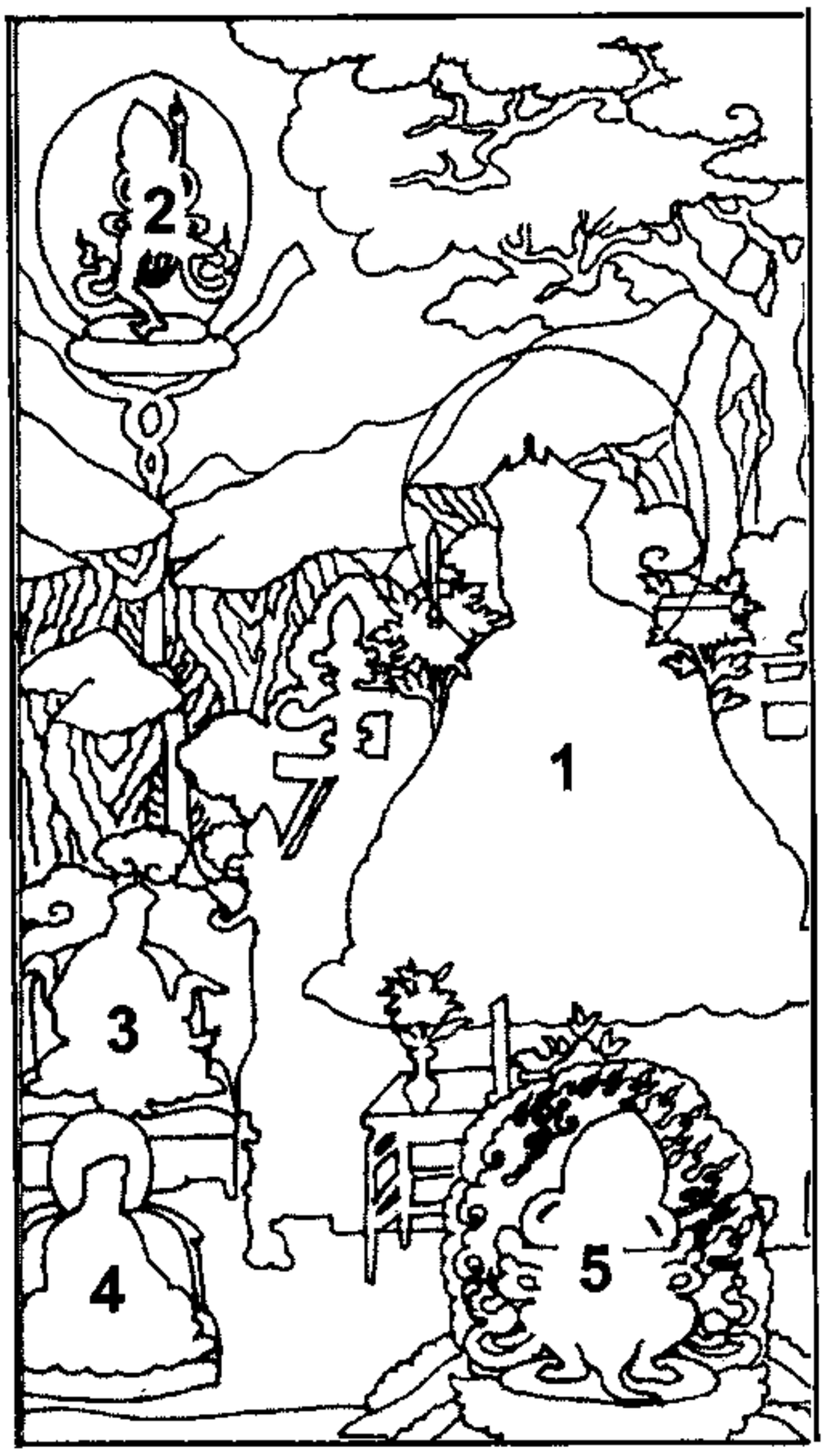

1. ཏཱ་ཡི་ས་ཏུ་བརྒྱ་ཕེན་བྱེད་དབང་པོ།

2. མ་ཡ་ལྷན་སྐྱེས།

3. འཛོ་སྒྲར་བཞི་པ་རིག་འཛིན་རྡོ་རྗེ་དྲག་པོ།

4. ཟླ་བཟང་འོས་དོན་བསྟན་པ་རབ་རྒྱས།

5. གྱར་མཚོན།

རྗེ་པདྨ་ཉིན་བྱེད་དབང་པོ།

སྤྱི་ལོ་༡༧༧༤ ནས། ༡༨༥༣ བར། དགུང་གྲངས་བརྒྱད་ཅུ་བཞུགས།

༄། །ཀུན་མཁྱེན་ཏ་ཎི་སི་ཏུའི་སྐུ་ཕྲེང་དགུ་པ་རྗེ་པདྨ་ཉིན་བྱེད་དབང་པོ་ནི། གདོད་མ་ཉིད་ནས་ཆོས་ཀྱི་དབྱིངས་སུ་མངོན་པར་བྱང་ཆུབ་ཅིང་མཛད་པ་མཐར་ཕྱིན་ཀྱང་། དམིགས་པ་མེད་པའི་ཐུགས་རྗེའི་མཐུ་ལས་ཇི་སྲིད་འཁོར་བ་མ་སྟོང་གི་བར་ནམ་མཁའ་དང་མཉམ་པའི་འགྲོ་བའི་དོན་རྟག་ཏུ་མཛད་པ་སྟེ།

ཡབ་སྲས་མཇལ་བའི་མདོ་ལས།

དཔའ་བོ་ཆེན་པོ་ཐབས་མཁས་ཏེ། །བྲེ་བ་ཕྲག་བརྒྱར་རྒྱལ་བ་ཉིད།།
སངས་རྒྱས་ཉིད་དུ་བསྟན་གྱུར་ཀྱང་། །སེམས་ཅན་ཡོངས་སུ་སྨིན་བྱའི་ཕྱིར།།
ད་དུང་དུ་ཡང་འདྲེན་པ་ཁྱོད། །སངས་རྒྱས་མང་པོར་སྟོན་པར་མཛད།།

ཅེས་གསུངས་པ་ལྟར། ཞིང་ཁམས་ལ་ལར་མངོན་པར་རྫོགས་པར་བྱང་ཆུབ་པའི་མཛད་པ་སྟོན་ཅིང་། ཁ་གཅིག་ཏུ་བྱང་སེམས་དང་ཉན་ཐོས། གཞན་དག་ཏུ་འཁོར་ལོས་བསྒྱུར་བའི་རྒྱལ་པོ་སོགས་མཆོག་གི་སྤྲུལ་པའི་སྐུ་གང་འདུལ་གྱི་རྣམ་པར་རོལ་པ་སྣ་ཚོགས་པས་འགྲོ་བའི་དོན་མཛད་ཅིང་།

སྡུད་པ་ལས།

བདག་ཉིད་ཆེན་པོ་སེམས་ཅན་ཡོངས་སུ་སྨིན་བྱ་དང་།།
ཞིང་སྦྱོང་ཕ་རོལ་ཕྱིན་རྫོགས་དོན་བྱེད་ཁོ་ནར་ཟད།།

ཅེས་གསུངས་པ་ལྟར། གཞན་ཕན་ཁོ་ནའི་དོན་ཏུ་སངས་རྒྱས་ཀྱི་ཞིང་སྦྱོང་བ། སེམས་ཅན་ཡོངས་སུ་སྨིན་པ། ཕ་རོལ་ཏུ་ཕྱིན་པ་དྲུག་གི་དོན་སྒྲུབ་པའི་ཚུལ་བསྟན་པ་སོགས་བསམ་གྱིས་མི་ཁྱབ་པའི་རྣམ་ཐར་རྣམས་ནི་སངས་རྒྱས་ཉག་གཅིག་གི་སྤྱོད་ཡུལ་

ཁོ་ན་སྟེ། ཚུར་མཐོང་ཕྱོགས་རེའི་སྣང་ངོར་གྲགས་པ་ལྷ་རྗེ་ཨའང་དགའ་ལྡན་གྱི་གནས་སུ་རྒྱལ་ཚབ་བྱམས་པ་མགོན་པོ། བདེ་བ་ཅན་དུ་སེམས་དཔའ་ཆེན་པོ་ཆོས་ཀྱི་འབྱུང་གནས་ལ་སོགས་པ་དག་པའི་ས་ལ་བཞུགས་པའི་རྒྱལ་སྲས་རྒྱ་མཚོའི་རྣམ་པར་རོལ་པས་སངས་རྒྱས་ཀྱི་ཞིང་ཡོངས་སུ་སྦྱོང་བར་མཛད།

འཕགས་པའི་ཡུལ་དུ་སློབ་དཔོན་ཆེན་པོ་ཊོམྦི་པ། རྡོ་རྗེའི་སྐུ་བརྙེས་ཤྲཱི་སིདྡྷ། འཆི་མེད་ཀྱི་སྐུ་ཅན་དྷ་རི་ཀ་པ་སོགས་གྲུབ་པ་ཆེན་པོའི་ས་ལ་བཞུགས་པའི་སློབ་དཔོན་དུ་མའི་ཚུལ་འཛིན་ནས་རྡོ་རྗེ་ཐེག་པའི་བསྟན་པ་སྤེལ། བོད་ཀྱི་ལྗོངས་སུ་བསྟན་པ་སྔ་དར་གྱི་སྐབས་རྒྱ་འཇམ་དཔལ་གསང་བའམ་གྲིམ་ཤང་ཞབས་ཞེས་སྨྲགས་རྩིས་ལ་མངའ་བརྙེས་ཤིང་བསམ་ཡས་ཀྱི་ས་དཔྱད་མཛད། སྐད་གཉིས་སྨྲ་བ་འདན་མ་རྩེ་མང་ཞེས་ལོ་ཙྪ་བ་མཆན་བུའི་གནས་སུ་བཞུགས་ཤིང་དཔལ་ཨོ་རྒྱན་ཆོས་ཀྱི་རྒྱལ་པོས་རྗེས་སུ་བཟུང་སྟེ་དྲག་སྔགས་ཀྱི་བཀའ་བབ་ཅིང་ཤོག་སེར་ཕལ་ཆེར་གྱི་ཡིག་མཁན་མཛད།

ཕྱི་དར་གྱི་སྐབས་སུ་དཔལ་ནཱ་རོ་དང་མཻ་ཏྲི་འི་ཐུགས་སྲས་དགྱེས་མཛད་དངོས་གྲུབ་ལྷོ་བྲག་མར་པ་ལོ་ཙྪ་ཞེས་བོད་གངས་ཅན་ན་སྙན་པར་གྲགས་ཤིང་བཀའ་བརྒྱུད་གྲུབ་ཐོབ་རྒྱ་མཚོའི་ཆུ་མགོ་བཙུགས། དེ་ནས་གཅིག་དང་དུ་མའི་ཚུལ་གྱི་རྣམ་པར་འཕྲུལ་པ་སྣ་ཚོགས་པས་འགྲོ་བའི་དོན་སྒྲུབ་པ་ལས། སྒྲང་མཁན་ཆེན་འོད་ཟེར་བླ་མ་དང་། རྡོ་ནང་རྗེ་བཙུན་ཆེན་པོ་ཏཱ་ར་ནཱ་ཐ་སོགས་མཁས་ཤིང་གྲུབ་པ་བརྙེས་པའི་སྐྱེས་བུ་དམ་པ་མང་པོར་སྤྲུལ་ནས་བསྟན་པ་རྒྱ་ཆེར་སྤེལ། རྒྱང་རྩེ་ཆོས་རྒྱལ་རབ་བརྟན་ཀུན་བཟང་འཕགས་དང་། རིན་སྤུངས་པ་ངག་དབང་འཇིག་རྟེན་དབང་ཕྱུག་སོགས་རྒྱལ་པོ་དང་རྒྱལ་ཕྲན་རྣམས་སུ་སྤྲུལ་ནས་ས་ཆེན་ཆོས་བཞིན་དུ་བསྐྱངས།

ཁྱད་པར་སྒྲུབ་བརྒྱུད་སྙིང་པོའི་བསྟན་སྲོག་འཛིན་པ་ལ་བསམ་བཞིན་དུ་སྐྱེ་བ་བརྒྱུད་མར་བཞེས་པ། མཉམ་མེད་དྭགས་པོ་ལྷ་རྗེའི་དབོན་སློམ་པོ་ཚུལ་ཁྲིམས་སྙིང་པོ་ཞེས་ཕྱག་རྒྱ་ཆེན་པོའི་རྟོགས་པའི་བཀའ་བབ་པ་དང་། དཔལ་ལྡན་དུས་གསུམ་མཁྱེན་པས་རྒྱལ་ཚབ་ཏུ་དབང་བསྐུར་བ་འགྲོ་མགོན་རས་ཆེན་བསོད་ནམས་གྲགས་པ། གྲུབ་

ཆེན་ཀརྨ་པཀྵིའི་ཉེ་གནས་ཙྰ་རི་གསར་མའི་གནས་སྒོ་ཕྱོག་མར་འབྱེད་པ་པོ་ཡེ་ཤེས་འོད། ཀུན་མཁྱེན་རང་བྱུང་རྡོ་རྗེའི་ཐུགས་སྲས་གྲུབ་ཆེན་རི་མགོ་པ་རཏྣ་བྷ་དྲ། ཇོ་རོལ་པའི་རྡོ་རྗེའི་སྐབས་སུ་རྒྱ་ནག་ཏུ་འཕགས་པའི་གནས་བརྟན་བཅུ་དྲུག་དང་བིར་ཝ་པ་སོགས་སྤྱན་འདྲེན་པའི་ཏཱ་ཞིང་རྫུ་འཕྲུལ་ཅན།

ཇོ་དེ་བཞིན་གཤེགས་པའི་རྒྱལ་ཐེབས་འོག་མིན་ཀརྨའི་གདུང་རབས་སུ་བྱོན་པ་སི་ཏུ་ཆོས་ཀྱི་རྒྱལ་མཚན། ཇོ་འདིའི་སྐབས་སུ་གོང་མ་ཏཱ་མིང་ཆེན་པོས་ཀུན་ཏིང་ཡན་ཐང་མྱའུ་ཙོ་གེ་ཤིར་ཏེ། སྒྱི་བོ་ནས་དབང་བསྒྱུར་བའི་བླ་མ་བཀྲེ་ལྡན་འཛིག་རྟེན་འདྲེན་པ་ཞེས་པའི་མཚན་དང་ལས་ཀ །གསེར་ཡིག་འཇའ་ས་ཤེལ་ཐམ་སོགས་ཕུལ་བས། དེ་ནས་བཟུང་ད་ལྟའི་བར་དུ་མཚན་དང་གོ་ས་ཉམས་མེད་དཀྱུས་སུ་འཛགས་པ་ཡིན་ཅིང་། ཇོ་དྲུག་པ་མཐོང་བ་དོན་ལྡན་གྱི་སྐབས་སུ་ཏཱའི་སི་ཏུ་བཀྲ་ཤིས་རྣམ་རྒྱལ། བདུན་པ་ཆོས་གྲགས་རྒྱ་མཚོའི་སྐབས་སུ་ཏཱའི་སི་ཏུ་བཀྲ་ཤིས་དཔལ་འབྱོར་རྣམ་པ་གཉིས་ཀྱང་བོད་ཆོས་རྒྱལ་གྱི་གདུང་རིགས་སུ་འཁྲུངས། གོང་མ་ཆེན་པོའི་ལུང་གིས་མངོན་པར་མཐོ་བ་ཡིན།

ཇོ་བརྒྱད་པ་མི་བསྐྱོད་རྡོ་རྗེས་སྟོན་འཁོར་ཐ་མི་དད་དུ་ཞལ་གྱིས་བཞེས་ཤིང་ཡོངས་སུ་གྲགས་པའི་མཁས་གྲུབ་ཆེན་པོ་སི་ཏུ་མི་འཁྲུགས་ཆོས་ཀྱི་འོད་ཟེར་གོ་ཆ། དགུ་པ་དབང་ཕྱུག་རྡོ་རྗེས་ཉིད་དང་རྣམ་དབྱེར་མེད་པར་ཞལ་གྱིས་བཞེས་ཏེ་ཞྭ་དམར་གསེར་མདངས་མཐོང་གྲོལ་ཆེན་མོ་དབུ་ལ་གསོལ་ཞིང་སྙིང་པོ་དོན་གྱི་བསྟན་པ་གཏད། མཛད་པའི་ཕྲག་རྗེས་ལྟབས་སུ་ཆེ་བ་སི་ཏུ་ཆོས་ཀྱི་རྒྱལ་མཚན་དགེ་ལེགས་དཔལ་བཟང་པོ། ཇོ་བཅུ་པ་ཆོས་དབྱིངས་རྡོ་རྗེའི་ཐུགས་སྲས་ན་བཟའ་ཉེ་ཟེར་ལ་འགེལ་བ་སོགས་སྐུ་གཞོན་ནུའི་དུས་ནས་མངོན་ཤེས་དང་རྫུ་འཕྲུལ་ལ་ཆགས་ཐོགས་མེད་པ་ཆོས་རྒྱལ་མི་ཕམ་ཕྲིན་ལས་རབ་བརྟན།

བཅུ་གཅིག་ཡེ་ཤེས་རྡོ་རྗེས་རྗེས་སུ་བཟུང་ཞིང་། བཅུ་གཉིས་པ་བྱང་ཆུབ་རྡོ་རྗེས་ངེས་པ་དོན་གྱི་རྒྱལ་ཚབ་ཏུ་དབང་བསྒྱུར། ཇོ་བཅུ་གསུམ་པའི་རིགས་བདག་ཏུ་ཕེབས

པ་སོགས་སྒྲུབ་བརྒྱད་སྟོང་བོའི་བསྟན་པ་ལ་སྨོན་མཐུད་པ་ལྟོ་བུའི་བཀའ་དྲིན་ཅན། དགེ་བའི་བཤེས་གཉེན་གཙུག་ལག་ཁང་དུ་འཕགས་པའི་ཆེ་བ་དགུ་དང་ལྡན་པ་ཏཱའི་སི་ཏུ་ཆོས་ཀྱི་འབྱུང་གནས། རྗེ་དེ་ཉིད་འགྲོ་བའི་དོན་མཐར་ཕྱིན་ནས་རེ་ཞིག་གཞན་དོན་དུ་དགོངས་པ་ལྟར་སྐྱེ་བ་ལེན་ནས།

རིགས་དུ།

རྒྱ་མཚོ་ཆུ་སྲིན་རྣམས་ཀྱི་གནས། །དུས་བླའི་ཡོལ་བར་འགྱུར་ཡང་སྲིད།།
གཏུལ་བར་བྱ་བའི་སྒྲས་རྣམས་ལ། །སངས་རྒྱས་དུས་ལས་ཡོལ་བ་མེད།།

ཅེས་གསུངས་པ་ལྟར། གཏུལ་བྱའི་ཡུལ་ལ་འཇུག་པའི་ཕྱག་རྗེ་དུས་ལས་མ་ཡོལ་བར་སྐུ་བརྗེས་པ་ཙམ་ལས་ཕྱག་འགྲུལ་པ་མེད་པར་བས་མ་བཞིན་བསྟན་འགྲོའི་དཔལ་མགོན་ཏུ་སྐྱེ་བ་བཞེས་པ་ནི་སྐུབས་མགོན་ཏཱའི་སི་ཏུ་སྐུ་ཕྲེང་བ་རྗེ་པཎ་ཉིད་ཏེ། ཕྱིད་དབང་པོའོ།།

སངས་རྒྱས་གྱིང་པའི་བླ་མ་དགོངས་འདུས་ཀྱི་ཡུང་བསྟན་པཀའ་རྒྱ་མར།

ཡོ་རྒྱན་ཆེན་པོས།

མ་འོངས་འདི་འཛིན་ཆོས་ཀྱི་བཤེས་གཉེན་ཀུང་ངོ།
ཆོས་སྲུང་བསྟན་པའི་སྒོ་ཤིང་རྟལ་འཁོར་བཅོ།
འགྲོ་བའི་དོན་བཙོན་བརྩུད་མར་རིམ་བཞིན་དུ།
ཆོས་ཀྱི་འོད་ཟེར་ཆོས་ཀྱི་རྒྱལ་མཚན་དང་།

ཆོས་ཀྱི་རྡོ་རྗེ་ཆོས་ཀྱི་དབང་ཕྱུག་དང་།
ཆོས་ཀྱི་འཕྲིན་གནས་ཆོས་སྐྱོན་མཚན་ཅན་དྲུག།
དེ་མཐར་བརྒྱ་དབང་ཆེན་བརྒྱ་མཆོག།
བརྒྱ་རྒྱལ་པོ་བརྒྱ་དོན་ཡོད་ཅེས།

བརྒྱ་རྩོ་རྡེ་བརྒྱ་དྲི་མེད་རྒྱལ།
བརྒྱའི་མཆེད་དྲུག་བརྒྱའི་ལྷག་ལྡན་ཏེ།
བརྒྱ་མཆོག་གི་བསྟན་པ་ཡང་དག་འཛིན།

ཞེས་ཆོས་ཀྱི་སྒྲུན་ཅན་དྲུག་དང། བརྒྱའི་ལྷག་ལྡན་དྲུག་འཕྲེལ་ཆགས་སུ་འགྱུར་བར་ལུང་བསྟན་པ་དང།

རྡེ་བཀྲད་པ་ཆོས་ཀྱི་འབྱུང་གནས་ཡན་ཏན་ཆོས་ཀྱི་སྒྲུན་ཅན་དྲུག་ཕེབས་ཟིན་ནས། གྱིན་མཁྱེན་རྟམ་གཱ་ར་ཞེང་ལ་མ་ཕེབས་སྐབས་སྒྲུལ་སྐུ་ཕེབས་དགོས་རྒྱལ་ཁྱུས་ཞུས་པས། གཟུ་པ་ཞྭ་དམར་ནས་ཀང་དང། དཔའ་བོ་ཡབ་སྲས་རྣམས་ལ་ཞུས། ཁྱོད་པར་དཔའ་བོ་རིན་པོ་ཆེ་ལ་ཞུས་དང་བོད་གྱི་མཁྱེན་ཡོངས་གསུངས་པ་ལྟར་ཞུས་པས། རྡེ་དཔའ་བོ་སྐུ་ཕྲེང་བཏུན་པ་གཙུག་ལག་དགའ་བས་སྨོན་པ་འབྱུང་ཆོས་དཀྱིངས་ཡེ་ཤེས་ཀྱི་གླིང་དུ་མཛད་ནས། འཇའ་ཚོན་ཕུག་ནས་ཕྱག་བྱིས་གནང་བ་ནི།

སྐྱེ་དགེ་ཡིད་ལྡན་ལུང་པར། །བྲག་རི་ཆུ་འཛིན་འདྲ་བར།།
སྒྲ་སྐོ་ཤར་ལྷོར་བསྟན་ཅིང། །ལོངས་སྤྱོད་འགྱང་ལྷོགས་སྟོམས་པར།།

བྱིས་པ་ཤིང་རྟ་ལོ་པ། །མཁྱེན་རྩེ་ཆུ་དང་ཁཱར་དཀྱིལ་འཁོར།།
ལྷེ་ལྷག་སྨྲེ་བ་དམར་ནས། །བརླ་གཡས་སྟག་རིས་ཡོད་དེ།།

འཕགས་པའི་ས་ལ་བཞུགས་པའི། །བྱང་ཆུབ་སེམས་དཔའ་ཆེན་པོའི།།
རྣམ་འཕྲུལ་ཆོས་ཀྱི་འབྱུང་གནས། །འགྲུལ་མེད་སྒྲུལ་སྐུ་ཉིད་དོ། །ཞེས་དང།

དྲུང་དགར་པོ་གཡས་སུ་འཕྲོལ་བ། མཚན་འདོགས་དགོས་ཆུལ་དང་བཅས་པ་གནང་བ་ལྟར། ཡུལ་མདོ་ཁམས་ཀྱི་བྱེ་བྲག་སྐྱེ་དགེ་ཡིད་ལྡན་ལྷ་མཆོའི་ཉེ་འགྲམ་གྱི་འཕྲོག་སྐེར་སྐྱར་ཁམས་ཚང་དུ། སྤྱི་ལོ་༡༧༧༩ རབ་བྱུང་བཅུ་གསུམ་པའི་ཤིང་ཕོ་རྟའི་ལོར་ངོ་མཚར་བའི་ལྷས་དང་བཅས་ཏེ་སྐུ་འཕྲུངས། ལྷེ་བ་དང་ལྷག་པར་སྨྲེ་བ་དབང་གི་

མདོ་གཅན་དང་། མཁྲིན་པར་ཏུང་གི་མཚན་མ། ཀླུ་ལུས་ལས་བྱུག་གི་རི་མོ་བཀྲ་བ་སོགས་གསང་གསུམ་འགྲུར་བ་མེད་པའི་རྟོ་རྗེ་བཏང་རྣམས་རང་བྱོན་དུ་གསལ།

འཇམ་མགོན་ཀྱིས་མཛད་པའི་གསོལ་འདེབས་**མོས་གུས་རྒྱས་རྩ་ཀླུས་རྩམ་པར་རྒྱས་པ་ལས།**

ཕེག་མཆོག་ཆོས་ཀྱི་སྒྲ་སྒྲོགས་ཀྱི་ལྷ་བ།།
ཕྲིན་ལས་ལྷུན་གྱུབ་དང་གྱི་འཕྲིན་ལྷོང་ཅན།།
མཚན་གྱི་ཡི་གེ་དང་བཅས་མོ་རྒྱུན་རྟེས།།
དཔལ་ལྡན་དཔའ་བོའི་ཕྱག་ཏུ་བསྟལ་ལ་འདུད།།

ཅེས་གསུངས་པ་ལྟར། རྟེ་དཔའ་བོའི་དགེ་སློང་དུ་མོ་རྒྱུན་ཆེན་པོས་ཏུང་དགོངས་འཕྲིལ་ལ་ཕྲིན་ལས་ལྷུན་གྱིས་འགྲུབ་པའི་དར་གྱི་འཕྲུར་ལྷོང་ཅན་ལ། རྟེ་འདི་ཉིད་ཀྱི་མཚན་གྱི་ཡི་གེ་དང་བཅས་པ་ཕྱག་ཏུ་སྟལ་བ་སོགས་ཀྱི་དགེ་སློང་གི་གཟིགས་པ་དང་མཐུན་པར། རྟེ་རྒྱལ་བའི་དབང་པོ་བཅུ་གསུམ་པ་བདུད་འདུལ་རྟོ་རྗེ་དང་། དཔའ་བོ་རིན་པོ་ཆེས་གྲུབ་མཆེན་གྱི་ཏུ་ཆོས་ཀྱི་འབྱུང་གནས་ཀྱི་མཆོག་སྒྲུལ་ཡང་སྲིད་འཕྲུལ་མེད་དུ་དོས་འཛིན་མཛད། རྟེ་འདི་ཉིད་སྐུ་ཤིན་ཏུ་ཕྲ་བའི་དུས་ནས་སྟོན་གནས་གསལ་བར་མཆེན་པ་སོགས་ཐ་མལ་བའི་སྤྱོད་ཚུལ་ལས་འདས་ཤིང་། བྱ་སྤྱོད་ཀུན་དམ་པའི་སྒྲོས་བཏེ་རང་བཞིན་ལས་ནམ་ཡང་མི་འདའ་བ་སོགས་བྱང་སེམས་འཕགས་པའི་རང་རྒྱས་རྣམས་གསལ་བར་མངའ་བས། ཕྱོགས་འདུས་ཀུན་གྱིས་རྟེ་གོང་མའི་མཆོག་སྒྲུལ་དུ་རེས་པ་རྣྲོད་ཅིང་ཞབས་པད་སྲོ་བོའི་གཙུག་ཏུ་བསྟེན་པར་མཛད།

སྲོ་ལོ་༡༧༢༠ དགུང་གྲངས་བདུན་ལ་ཕེབས་པ་ལྟགས་ཀྱི་ལོར། **རྩམ་ཕར་གསོལ་འདེབས་ལས།**

ལུང་རྟོགས་དཔལ་གྱིས་སྒྲུབས་པའི་ཆོས་ཀྱི་སྟེ།།
ས་སྲོད་ཡིད་དགའ་ཆོས་འཛིན་སེང་གེའི་ཁྲིར།།

འོད་དཔག་མེད་དངོས་གར་གྱི་དབང་ཕྱུག་གིས།།
མངའ་གསོལ་ཤིས་བརྗོད་མེ་ཏོག་འཕོར་ལ་འདུད།།

ཅེས་གསུངས་པ་ལྟར། གཙན་ས་དཔལ་སྒྲུངས་ཀྱི་གཙུག་ལག་ཁང་ཆེན་པོར་མཆོག་གི་སྒྲུལ་པའི་སྐུ་དང་། རིས་མེད་དགེ་བའི་བཤེས་གཉེན་ཆེན་པོ་རྣམས་ཀྱི་གཙོས་སེར་སྐྱའི་འདུས་ཚོགས་མང་པོའི་དགུས་སུ། འོད་དཔག་མེད་དངོས་ཞྭ་དམར་གར་གྱི་དབང་ཕྱུག་བཅུ་པ་ཚོས་གྲྭ་རྒྱ་མཚོས་མི་འཛིགས་སེང་གེས་བཏེགས་པའི་རྟེ་གོང་མའི་ཚོས་ཀྱི་ཁྲི་འཕང་མཐོན་པོར་མངའ་གསོལ་མཛད་ཕྱོ་ཟླ་བ་རྒྱས་ཀྱིས་གྲུབ་པར་མཛད། སངས་རྒྱས་གྲྭིང་པའི་བླ་མ་དགོངས་འདུས་ཀྱི་ལུང་བྱང་བཀའ་རྒྱ་མ་དང་། རྟེ་དཔལ་པོའི་དགེ་སྦྱོང་དུ་གསལ་བ་ལྟར། དཔལ་ལྡན་འགྲུར་མེད་ཏིང་འཛིན་ཕྱོགས་ལས་རྣམ་རྒྱལ་བཟླ་ཉིན་བྱེད་དབང་པོའི་སྟེ་ཞེས་པའི་མཚན་གྱི་ཅོད་པན་གསོལ་བས། གཏེར་ཆེན་བདུད་འདུལ་བའི་མ་འོངས་སྨྱེ་ལུང་དུ། ཡིད་ལྡན་ཕྱོགས་ནས་པཎྜིའི་མིང་ཅན་འགྱུར། ཞེས་པའི་མཚན་དང་ཤུགས་ཀྱིས་འཕྲིགས་པར་འགྱུར།

རྣམ་ཐར་གསོལ་འདེབས་ལས།

སྐྱེས་པའི་རབས་སུ་འཕྲེལ་པ་བླ་མའི་མཆོག།
འཛིག་རྟེན་དབང་ཕྱུག་དཔལ་ལྡན་ཀུན།
རྒྱལ་ཚབ་སྲས་ཀྱི་ཕུ་བོར་མངའ་གསོལ་ཏེ།།
དོན་བརྒྱད་ཞོར་བུའི་མཛོད་ཁང་གཏད་ལ་འདུད།།

འགྲུག་ཆེན་ཆོས་ཀྱི་སྣོང་བ་ཡབ་སྲས་སོགས།།
སངས་གཉིས་སྒྲུལ་པའི་ཡོངས་འཛིན་རྒྱལ་བཞིན་བསྟེན།།
བསྟན་མེད་སྨོན་གྲོལ་བདུད་རྩིའི་རྒྱུ་གྱུར་གྱིས།།
ཕུགས་ཀྱི་བུམ་བཟང་ཡོངས་སུ་གཏམས་ལ་འདུད།།

ཅེས་གསུངས་པ་ལྟར། རྗེ་རྒྱལ་བའི་དབང་པོ་བཅུ་གསུམ་པ་བདུད་ཚོགས་འདུལ་བའི་རྡོ་རྗེ་རིགས་བདག་རྩ་བའི་བླ་མར་བསྟེན་ནས་ཐབས་ལམ་ནུ་རོ་ཆོས་དྲུག་དང། གྲོལ་ལམ་ཕྱག་རྒྱ་ཆེན་པོའི་མན་ངག་གི་གཅོས། རྒྱུད་སྟེ་རབ་འབྱུམས་ཀྱི་སྨིན་གྲོལ་གཉིས་ཀར་ཁམས་པ་ཟབ་མོས་ཐུགས་རྒྱུད་ཀྱི་བུམ་པ་བཀང་བར་མཛད་དེ། སྨྲོང་པོ་དོན་ཀྱི་རྒྱལ་ཚབ་འཛིན་པའི་སྲས་ཀྱི་ཐུ་བོར་མངའ་གསོལ་བར་མཛད། གཞན་ཡང་ཞྭ་དམར་བཅུ་པ་ཆོས་གྲྭ་རྒྱ་མཚོ། འཕྲག་ཆེན་ཀུན་གཟིགས་ཆོས་ཀྱི་སྣང་བ། གར་དབང་ཆོས་སྐྱོང་འགྲུར་མེད། འཛོ་སྐར་བཀའ་བརྒྱད་ཕྲིན་ལས་རྣམ་རྒྱལ་སོགས་བླ་མར་བསྟེན་ཅིང། དེ་རྣམས་ལས་སྒྲུབ་བརྒྱད་ཀུན་ཀྱི་ཚང་གི་སྨིན་གྲོལ་ཡན་ལག་དང་བཅས་པ་དང། འཕྲེ་འཕྲག་སྟག་ལུང་ཤར་པ་ཞེ་བྱེད་བཀའ་གདམས་ཀྱི་སྐོར་དང། རྣྲོང་མ་བཀའ་གཏེར་གྱི་ཆོས་རྒྱུན་ཕལ་ཆེ་བ་སོགས་གྲུབ་མཐའ་རིས་ཀུན་ལ་གཅིག་ཏུ་གཞོལ་བའི་ཕྱག་བསྐྱེད་ཆབས་ཆེན་བསམ་གྱིས་མི་ཤེས་པར་མངའ་བས་བཟང་པོའི་ཕྲིན་ལས་མཁའ་ཤེས་ཏུ་བརྗོད་བའོ།།

གསོལ་འདེབས་མོས་གུས་ཐུགས་རྩེ་གཅིག་རྣམ་པར་རྒྱས་པ་ལས།

སོ་ཐར་སྨོན་པའི་ནོར་བུར་གཅེས་གྱུར་ཀྱིས།།

གྱུབ་པའི་རྒྱལ་མཚན་ཉེས་ལྷུང་དྲེས་མ་གོས།།
ཚུལ་ཁྲིམས་དྲི་བཟང་བོར་ཡུག་ཀུན་ཏུ་ཞུབ།།
སྒྲེ་བོ་ཚད་མེད་བསྟན་ལ་བཀོད་དེར་འདུག།།

ཅེས་གསུངས་པ་ལྟར། རྡོ་རྒྱལ་བའི་དབང་པོ་ཀན་པ་བདུད་འདུལ་རྗེ་རྡོའི་བྱང་ནས་རབ་བྱུང་གི་སྟོམ་པ་ནོད་པར་མཛད། དཔལ་ལྡན་བསྟན་འཛིན་ཁྲིན་བྱེད་ཕྲིན་ལས་ཀུན་ཞུབ་ཕྱོགས་ལས་རྣམ་པར་རྒྱལ་བའི་སྟེ་ཞེས་པའི་མཚན་གསོལ།

སྤྱི་བོ་༡༧༩༩ དགུང་གྲངས་ཉིར་གཅིག་ལ་ཕེབས་པ་ཤིང་སྦྲག་བོར། རྒྱལ་བའི་དབང་པོ་བཅུ་གསུམ་པའི་བྱང་ནས་རྡོ་རྒྱས་ཁྲིམས་ཀྱི་ཁང་པར་བསྟེན་པ་དགེ་སློང་གི་དངོས་པོ་བསྒྲུབས་པར་མཛད་ཅིང། སྟོམ་པ་གསུམ་གྱི་བཅས་ཁྲིམས་ཕྱི་མོ་ཙམ་ལས་ཀྱང་ནམ་ཡང་མི་འདའ་བའི་བཅུན་པའི་ཡོན་ཏན་མཆོག་ཏུ་མངའ་བས་སྟན་པའི་གྲགས་པ་ཕྱོགས་ཀུན་ཏུ་ཁྱབ་པ་དང། ཕྱིས་སུ་འདུལ་བའི་མངའ་བདག་ཟླ་བཟང་ངེས་དོན་བསྟན་པ་རབ་རྒྱས་ཀྱི་གཙོས་སྒྲེ་བོ་བརྒྱ་ཕྲག་མང་པོར་དགེ་ཚུལ་གྱོང་གི་སྟོམ་པ་སྐྱེལ་བས་དམ་ཆོས་འདུལ་བའི་བསྟན་པ་རིན་པོ་ཆེ་ཉི་ཟླ་ལྟར་གསལ་བར་མཛད་དོ།།

སྤྱི་བོ་༡༧༩༨ དགུང་གྲངས་ཉིར་བཞི་ལ་ཕེབས་པ་མེ་སྦྱུལ་བོར། རྒྱལ་དབང་བཅུ་གསུམ་པ་དགོངས་པ་ཆོས་དབྱིངས་སུ་གཞོལ་ཞིང་ཕྱི་ནས་ཀྱང་རིན་པོ་ཆེའི་རོ་སྲོད་དང། མཆོག་གི་གྱུལ་བའི་སྒྲ་ཕྱི་མ་གང་དུ་འཕྲོན་པའི་ཡུལ་དང་ཡབ་ཡུམ་གོས་ལུང་དུ་བསྟན་པའི་ཕྱག་ཏིས་འདའ་བའི་ཞལ་ཆེམས་ཕྱག་རྟགས་ཀྱིས་རྒྱས་བཏབ་པའང་རྡོ་ཉིད་ལ་སྣུལ་བར་མཛད། ཕྱིར་གོ་ནོད་ཀྱི་བསྟན་པ་བསྣུལ་བའི་ཚུལ་ཡང། འཇམ་མགོན་ཀོང་གྲུལ་རང་རྒྱལ་ལས། ལེའུ་བདུན་མའི་ལྷགས་ལུང་ཞིག་ཞུས་པར། འདི་ལྟར་མིག་གི་ཡུལ་དུ་གོགས་ནན་གསུང་མཛད་ནས། འདི་ཙོ་རྒྱུན་རིན་པོ་ཆེའི་རྡོ་རྗེའི་གསུང་སེམས་ཁྲིད་བཏུ་སྟོང་གི་དོན་རྩ་འདུས་པས་སྟར་རྡོ་ཆོས་ཀྱི་འཕྲུང་གནས་ཀྱིས་རྒྱལ་དབང་བཅུ་བདུད་འདུལ་རྡོ་རྗེ་ལ་འདི་གས་ངོ་སྤྲོད་ཕུལ་ནས་བསྟན་པ་

གཏད། རྗེ་བཅུ་གསུམ་པས་བོང་ལའང་ངོ་སྤྲོད་འདི་གསུངས་ནས་བསྟན་པ་གཏད་པ་ཡིན་པའི་གསུང་འཕྲོས་ཕེབས་པའང་དགོས་པ་ཅན་དུ་མངོན། ཞེས་གསུངས་པ་ལྟར་རོ།།

གསོལ་འདེབས་མོས་གུས་ཚུགས་རྒྱས་རྣམ་པར་རྒྱས་པ་ལས།

བྱང་ཆུབ་སེམས་ལ་ཕོག་མེད་ནས་གོམས་པས།
ཉིན་མཚན་རྟག་ཏུ་གཞན་ཕན་འབའ་ཞིག་ལས།
རང་དོན་བཀྲི་བ་རྟུལ་ཙམ་མ་མཆིས་པ།
མ་འདྲིས་སྐྱེ་དགུའི་མགོན་དུ་གྱུར་ལ་འདུད།

ཅེས་གསུངས་པ་ལྟར། བྱམས་སྙིང་རྗེ་བྱང་ཆུབ་ཀྱི་སེམས་རིན་པོ་ཆེ་དང་མི་འབྲལ་བའི་སྨོ་ནས། དུས་ཀུན་ཏུ་རང་དོན་གྱི་འཕྲི་བ་གཏན་ནས་མེད་པར་སྐུ་གསུང་ཐུགས་ཀྱི་མཛད་པ་མཐའ་དག་གཞན་དོན་འབའ་ཞིག་ལ་གཞོལ་བའི་ཚུལ་ཡིན། རྗེ་འདི་ཉིད་དབུས་ཕྱོགས་སུ་ལན་གསུམ་བཞུད་པའི་སྐབས་ལ་སོགས་པར་གཞི་བྱས་ཀུན་ཏུ་ཕྱོགས་འདུས་ཀྱི་སྐྱེ་བོ་བཐུང་དུ་མི་ལངས་པ་རྣམས་ལ། གང་ལ་གང་འདུལ་གྱི་དཔང་པོའི་རིམ་པ་དང་འཚམས་པའི་ཟབ་རྒྱས་ཆོས་ཀྱི་འཁོར་ལོ་རྒྱ་ཆེན་བསྐོར་ནས་རྒྱུད་སྨིན་པར་མཛད་པས་དུས་འདའ་བ་དང། དགོན་སྟེ་འགའ་ཞིག་གསར་བསྐྲུན་དང། དཔང་ལྷང་ཁྱིད་གསུམ་སོགས་སྨིན་གྲོལ་ཀྱི་ཆོས་འཁོར་རྒྱ་ཆེར་བསྐོར་ནས་ཐུགས་ཆེན་བསྐོར་ཚུལ་ཡང། རྗེ་འདི་ཉིད་ཐུགས་ཕྱོགས་སུ་ལན་གསུམ་བཞུད་ཀྱི་བསྟན་པ་གང་མཆིས་པ་ཐམས་ཅད་ཉམས་པ་སོར་ཆུད་མ་ཉམས་གོང་སྟེལ་མཛད་པ་དང།

ལྷག་པར་དགོན་སྟེ་ཁག་འགའ་ཞིག་ལ་བསྟན་པ་ཀུན་ཀྱི་གཞི་རྩ་དམ་ཆོས་འདུལ་བ་ལས་གསུངས་པའི་བླང་དོར་བཅས་ཁྲིམས་ཀྱི་རིམ་པ་ལས་འདའ་རྒྱུ་མེད་པའི་བཅའ་ཁྲིམས་དང་བཅའ་ཡིག་བཀོད་ནས་ལག་ལེན་གཙོ་བཅོན་བསྟར་བར་མཛད། མཆོད་ཕྱིན་དང་ཕྱོབ་ཕྱིན་བཀྲ་ཕྲག་མང་པོ་བཅུགས་ཤིང། ཕྱི་གསུང་ཐུགས་རྟེན། མཆོད་ཆས་ཡོ་བྱད་རྣོན་པོས་བཟང་ཡས་པ་ལྷུས་ཀ་ཤྲད་པར་ཅན་གྱི་ནོམ་པ་དང་ལྡན་པ། གཙན

ས་བར་བ་གཟུ་དགོན་ཆེན་དང། གཟུ་ལྷ་སྟེང། ལྷ་ཐོག་མཛོད་དགོན། རྒྱར་མང་བཏུད་རྩེ་དེལ། གོ་ཆེ་གནས་མདོ་དགོན། སྐྱོ་ཁག་དགོན། སྐྱབས་ཆེ་དགོན། གནས་མདོ་བཟོ་རིག་དགོན། འཛོ་སྣར། ཏུང་རམ་སྣར། དཔལ་འབྱོར་དགོན། ཞེ་འཛོང་དགོན་ལ་ཁོག་པར་བསྟན་དགོན་ཆེ་ཆུང་གི་བཅས་དང་བསྟུན་ནས་རྟེན་བཞག་ཤིན་ཏུ་ཆུ་ཆེར་གནང་བས་མ་ཕེམ་པ་ནུབ་མེད་པ་ལྟ་བུ་མངོན་སུམ་དུ་གྱུར་པ་ལྟར་དང། སྤྱ་ཕྱིར་དཏུལ་འགྱེད་སྒོང་ཕག་ཁོ་ན་ལན་གསུམ་ཁོག་གནང་བས་མཆོན། བཀའ་འབུམ་ནང་གོང་གསལ་དགོན་སྟེ་ཁག་ལ་རྟེན་བཞག་ཁོག་མཛད་ཆུལ་ཐོ་ཅམ་ཞིག་སྟེས་དབང་གིས་ཡི་གེར་འགོད་པ་མ་གཏོགས། དེ་ལས་ཆུ་ཆེ་བ་ཕལ་ཆེར་མངོན་སུམ་མཐོང་ཆེས་སུ་གསལ་རྒྱུད་རམཛའ་དག་ཡིག་རིས་སུ་བཀོད་ཆུའི་སྒྲོས་པ་ཆེད་གཏད་མཛད་སྒྲོལ་མེད་པ་འདྲ་སྟེ་མངོན་ལས་འདས་པའི་བཟང་གོའི་ཡོན་ཏན་བསམ་གྱིས་མི་ཁྱབ་པའི་བདག་ཉིད་དོ། །དེ་དག་ཀྱང་**རྣམ་ཐར་གསོལ་འདེབས་ལས།**

ཆོས་བཀྲད་འཆེང་གྲོལ་དམན་ལ་ལྷག་པར་བརྩེ།།
གཏོང་བ་ནམ་མཁའ་མཛོད་ཀྱི་སྒོ་འཕར་དབྱེ།།
རང་སྣང་དབང་འདུས་གཞན་སྣང་ཟིལ་གྱིས་མནན།།
ཚར་གཅོད་རྟེས་འཛིན་ལྷུན་གྱིས་གྲུབ་ལ་འདུད།།

ཅེས་གསུངས་པ་ལྟར་རོ། །གྲྭ་ཆུན་དུ་རྟེན་བཞེངས་ཆུ་ཆེ་བ་བོར་མོ་ཡུག་ཏུ་མཛད་པ། རིགས་རྣམས་ཀར་དགོན་བཆུ་དང་བཆུ་བཅུ་ཞེས་གྲངས་པའི་དགོན་པས་ལ་ཁོག་པ་རྣམས་སུ་གནང་ཆུའི་ཆེད་དུ་ཡིན་པ་ལས། གཞན་གཙན་ས་དགོས་འོས་པ་གལ་ཆེ་བ་འགའ་ཞིག་ཅམ་ལས་དམིགས་བསལ་ཆུ་ཆེར་མཛད་པའི་བཞེད་སྒྲོལ་མེད་པ་ཡིན་མོ། །དེས་ན་ཕྱི་དུས་ཆུལ་བའི་བསྟན་པ་རིན་པོ་ཆེ་ཉིག་ཕྲ་བའི་སྣབས་བཀའ་བཆུད་ཀྱི་བསྟན་པ་སྤར་ཡོད་རྣམས་ཕྱོགས་གང་དུ་ཡང་ཉེ་མ་ནུབ་རིར་མ་ཕྱོགས་ཅམ་གྱང་པ་འདི་ནི་རྒྱ་བོད་ཀྱི་ཁ་ཏུ་སྒྲ་གོང་འོག་གི་ཕྱགས་རྒྱ་བཀའ་དྲིན་ཁོ་ན་ལ་རག་ལས་པ་ཡིན་པར་གསུངས།

རྡུམ་ཕར་གསོལ་འདེབས་ལས།

ལྷ་ཕྱག་ལྷ་ཡི་བགྲང་བྱར་ཕེབས་པ་ནས།།
ཁྱེར་སོ་གསུམ་གྱི་གྲུབ་མཐར་རབ་སྟོགས་དེ།།
འཕྲུལ་སྣང་དག་པའི་འཚོར་ལོར་བྱང་རྩྭ་པས།།
དཀྱིལ་འཁོར་ཀུན་གྱི་ཁྱབ་བདག་གྱུར་ལ་འདུད།།

ཅེས་གསུངས་པ་ལྟར། གཙོ་བོར་དུས་དང་རྒྱུན་དུ་ཟབ་མོའི་རྣལ་འབྱོར་བོ་ན་ལ་གཞོལ་ཞིང་། ཉམས་བཞེས་གཙོ་བོ་བདེ་ཕག ཤ་ལ་ཆུམ། དཀོན་སྤྱི་སོགས་དང་། ཁྱད་པར་ཡི་དམ་གྱི་སྤྱིང་པོ་སྒྲོལ་དཀར་ལ་མཛད། ཐོ་སྟོང་དང་། ཆོས་དྲུག ཤུག་ཆེན། རྟོགས་ཆེན་ཁྲིགས་ཆོད་དང་ཕོད་ཆལ་སོགས་ལ་རྣག་ཏུ་བརྩོན་ཅིང་། ལྷག་པར་དགུང་གྲངས་ཉར་ལྔ་ཕེབས་པའི་ཚེ་བསྟེད་རྟོགས་ཀྱི་ཏིང་འཛིན་ཁྱད་པར་དུ་འཕགས་པ་མངའ་ཞིང་། སྐུ་གསུང་ཐུགས་ཁྱེར་སོ་གསུམ་དང་མི་འབྲལ་བའི་སྨོ་ནས་སྒྲུབ་བརྒྱད་གོང་མའི་རྡུམ་ཕར་གྱི་རྟེས་སུ་བསྟེགས་པར་མཛད། དུས་ཀུན་ཏུ་ཐུན་བཞིའི་ཉམས་ལེན་ནམ་ཡང་ཐང་ལྟོད་མེད་པར་ཤིན་ཏུ་བརྩོན་ཅིང་། མཚན་མོར་ཡང་ཅུང་ཟད་རེ་མནལ་བ་ལས་ཐལ་ཆེར་གཤེད་སྤྱང་གི་ཕུར་ཁ་ཕབ་ནས་ཞབས་ཀྱས་ཀྱང་། གཞན་དོར་ལམ་སྤྱོང་བའི་ཚུལ་སྟོན་གྱི་རིམ་པ་ཡང་དཔེ་ལས་འདས་པའི་ཐུགས་བརྩོན་གཅིར་བར་མཛད་དོ།།

རྡུམ་ཕར་གསོལ་འདེབས་ལས།

ལྷོག་གྱུར་གཅས་དང་གཞན་སེམས་མངོན་ས་ལམ་མཁྱེན།།
ཐུ་མཁྱེགས་རྗེ་ལ་ཞབས་ཀྱི་རྟེས་མང་བྱོན།།
ཤུལ་རིང་གཅས་ས་རབ་གཅས་ཟང་ཐལ་ཕེབས།།
རྒྱ་འཕྲུལ་ཆོ་འཕྲུལ་བསྟོན་མེད་སྟོན་ལ་འདུད།།

ཅེས་གསུངས་པ་ལྟར། གྲུབ་ཆེན་ཏི་ལོ་ནུ་རོའི་རྣམ་ཐར་དང་མཚུངས་པར་གྲུབ་པའི་གོ་འཕངས་མཐོན་པོར་གཤེགས་ཀྱང། དགོས་པའི་དབང་གིས་སྒྲངས་རྟོགས་ཀྱི་ཡོན་ཏན་བཟུམ་ནང་གི་མར་མེ་ལྟར་སྣྲེད་ཅིང་ཐུགས་ཆུད་ཤིན་ཏུ་སྣོམ་པས། ཕྱི་ནང་སྲས་ཀྱང་གསང་གསུམ་གྱི་ཡོན་ཏན་ཕྲ་མོ་ཙམ་ཡང་གཏིང་མི་དཔོག་ཅིང། སྐབས་འགར་རབ་གནས་ཟང་ཐལ་དུ་གནང་བ་དང། རྗོ་ལ་ཞབས་རྡེས། ཞབས་ས་ལ་མི་རེག་པར་ཕེབས་པ་རོགས་དང། ཆུ་རྗོ་ནག་པོ་ལ་ཡ་དཀར་པོའི་ཡི་གེ་འབྲུར་དུ་དོད་པ་རང་བྱོན་གྱི་རྣམ་པར་བརྫོས་པ་ཞིག་དང་ལྟ་སྒྲུབ་ཁང་གི་རྡེན་སྐམ་དུ་མཇལ་ཆུ་ཡོད་པ་རོགས་ཕྱིན་མོང་གི་སྤྱོད་ཡུལ་དུའང་གྲུབ་པའི་རྟགས་མཚན་ཅུང་ཟད་བསྟན་པར་མཛད། ལྟག་པར་ཞེས་ཀྱང་ཁ་ཅིག་ཏུ། ཕ་ཡུལ་ཀ་ཤ་ཡ་ཁ་ཤ་ཡ་ཁ་ཡིན་ནོ།།

རྣམ་ཐར་གསོལ་འདེབས་ལས།

ཁྱོད་པར་ཕྱག་ན་པདྨ་བཅུ་བཞི་པ།།
ཆོས་ཀྱི་རྒྱལ་ཚབ་མཆོག་ཏུ་དབང་བསྐུར་ཏེ།།
ཕུལ་བསྟན་རྡོ་སྲིད་ཕྲིན་ལས་རྒྱུན་མི་འཆད།།
རྒྱལ་བ་ཀུན་གྱི་ཡབ་ཏུ་གྱུར་ལ་འདུད། །ཅེས་གསུངས་པ་ལྟར།

ལ་རྒྱལ་བའི་དབང་པོ་བཅུ་བཞི་པ་ཕེག་མཆོག་རྗེ་རྡེ་འོག་མིན་གསུང་གི་གཙུག་ཏོར་ཏུ་ཞབས་ཕད་མཛོན་པར་བཀོད་པའི་སྐབས་ཞིག་ལ། དུས་མཉྫོན་གསུང་བྱོན་མའི་ཐུང་བ། རྡེ་ཉིད་ཀྱིས་རྒྱལ་དབང་མཆོག་ལ་རབ་བྱུང་དང་དགེ་རྒྱལ་གྱི་སྡོམ་པ་ཕུལ་ནས། ཕྱིས་འོག་མིན་མཆུར་ཕུའི་གདན་སར་འཕྲིག་ཆེན་ཆོས་ཀྱི་སྒྲུང་བས་མཁན་པོ་དང། རྡེ་ཉིད་ཀྱིས་སྨོན་དཔོན་མཛད་དེ་རྒྱལ་དབང་མཆོག་ལ་བསྟེན་རྫོགས་ཀྱི་སྡོམ་པ་ཕུལ་བར་མཛད། དེའི་རྗེས་གསང་སྒྲགས་གསར་རྙིང་གི་སྨིན་གྲོལ་གྱི་མདོ་ཟབ

རྒྱ་ཆེ་བ་བཟུམ་པ་གང་བྱོའི་ཚུལ་དུ་སྣྲོལ་ནས་ཆོས་ཀྱི་རྒྱལ་ཚབ་ཆེན་པོར་དབང་བསྐུར་ཞིང་མངའ་གསོལ་བར་མཛད་དོ།།

དེ་ནས་རྗེ་ཉིད་ཀྱི་སྐུ་ཚེ་སྨད་ཀྱི་རྣམ་ཐར་འཇམ་མགོན་རང་རྣམ་ལས་ཐུང་ཟད་གསལ་བ་རྣམས་འདིར་བཀོད་པ་ནི། སྤྱི་ལོ་༡༥༤༤ དགུང་གྲངས་དྲུག་ཅུ་ལ་ཕེབས་པ་ཅུ་སྒྲོལ་ལོར། རྗེ་ཉིད་ཀྱིས་མཁན་སློབ་སྒྲགས་མ་མཛད་དེ་འཇམ་མགོན་ཀོང་སྒྲོལ་བློ་གྲོས་མཐའ་ཡས་ལ། བསྟེན་པར་རྫོགས་པ་དགེ་སློང་གི་དངོས་པོ་བསྟལ། དཔོན་རྒན་ཚང་གིས་རེ་བསྐུལ་དང། གཙོ་བོ་རྗེ་ཉིད་ཀྱིས་མ་འོངས་མངོན་མཁྱེན་གཟིགས་པའི་ཡེ་ཤེས་ཀྱིས་དགོས་པ་ཁྱད་པར་ཅན་ལ་རྗེས་སུ་དགོངས་ཏེ། འཇམ་མགོན་སྐུ་ཕྲེང་དང་པོ་ལ། ས་ཏུ་ཆོས་ཀྱི་འབྱུང་གནས་ཀྱི་སྐུ་ཚེ་སྟོད་ཀྱི་ཉེ་གནས་དང་ཞལ་སྒྲོལ་ཀོང་པོ་བམ་སྟེང་སྒྲོལ་སྐུ་དེའི་སྐྱེ་བར་མཚན་གསོལ་ནས་ནང་འཁོར་རྣམས་ལ་བཀའ་ཕབ་པས་འཇམ་མགོན་ལ་ཀོང་སྒྲོལ་ཟེར་བའི་མཚན་ཐོག་ཏུ།

སྤྱི་ལོ་༡༥༤༩ ཤིང་རྟའི་ལོར། འཇམ་མགོན་ཀོང་སྒྲོལ་ཆོགས་འདུས་པ་བདུན་ཅམ་ལ་སྒྲུབ་ཐབས་རིན་འབྱུང་གི་རྗེས་གནང་ཡོངས་རྫོགས་སྩལ། གསུང་གི་གནས་མཆོག་འོག་མིན་ཀཱམཱའི་དགོན་དུ་ཞབས་པད་ཆེན་བས་བསྐྱར་བསྐྱངས་ནས། ཀཱམ་ཆགས་མེད་དང། འཛིན་མཆོག་སྒྲོལ་ཆོགས་ཀར་དགོན་སྟོད་སྨད་ཐམས་ཅད་ཀྱི་བླ་སྒྲོལ་འདུས་པ་མང་པོ་ལ་རྒྱལ་བའི་བཀའ་འགྱུར་རིན་པོ་ཆེའི་ལྷུགས་ལུང་གནང། རྒྱུད་འབུམ་མ་གཏོགས་པ་ཚང་བར་གྱུར། ཆགས་མེད་མཆོག་སྒྲོལ་གློ་བུར་དུ་སྐུ་གཤེགས་པའི་དགོངས་རྫོགས་གནང། དེ་རྗེས་ཀཱམཱའི་དགོན་ནས་སྐར་བཏེགས་ཏེ་ལུང་རྫོགས་ཆོས་ཀྱི་དཔལ་སྒྲུངས་པའི་གདན་ས་ཆེན་པོར་རྟ་ཐབས་རོལ་བསུ་རྒྱ་ཆེ་བ་དང་བཅས་ཕྱོགས་ཕེབས། ཐུབ་བཙན་དུ་ཞལ་ཤས་བཞུགས་ནས་སྐྱབ་ཁང་དུ་ཕེབས། དཔོན་རྒན་ཚང་ལ་ཀུན་ལ་ཆུ་ཚན་ལ་ཁ་ཕབ་ནས་ཀུན་ཏུ་ཕེབས། ཆ་ལ་ལོར་འཇམ་མགོན་ཀོང་

སྒྲུལ་སོགས་ལ་ཡོན་དགེའི་བརྒྱ་བརྗོ་དང་ཚེ་སྐྱེལས་ཕལས་ཤེས་ཁ་སྦྱོར་གྱི་བཀའ་དབང་
བཀའ་དྲིན་སྐྱེལ། ཡོ་འདིར་ཆུལ་དབང་ཀླུ་པ་ཕེག་མཆོག་རྗེ་རྡོ་བཞུགས་སྣར་ཁམས་
ཕྱོགས་སུ་བཏེགས་ཏེ་ཀླུའི་དགོན་དུ་ཞབས་སོར་བཀོད་ཡོད་པས། ཆུལ་དབང་མཆོག
ལ་སྐྱ་གསས་བཞེས་ཕུལ་བའི་ཆེད་དུ་འཇམ་མགོན་ཀོང་སྒྲུལ་ཕེབས་དགོས་པ་བཀའ
གནང་མཛད། འཇམ་མགོན་ཕེབས་ཁར་ཚོ་ཆུན་རིན་པོ་ཆེའི་རྗེ་རྗེའི་གསུང་སེམས
ཁྲིད་བཆུ་སྟོང་གི་དོན་རྩ་འདུས་པ་ལེའུ་བདུན་མའི་ལྷག་ལུང་དང་འབྲེལ་སྟོང་པོ་དོན
གྱི་ངོ་སྤྲོད་སྟེ།

ཕྱི་ལོ་༡༩༤༤ དགུང་གྲངས་རེ་ལྟ་ལ་ཕེབས་པའི་ས་ཁྱེ་ལོར། ཆུལ་དབང་བཅུ་བཞི
པ་ཆེན་པོ་དཔལ་སྒྲུངས་གཏན་ས་ཞབས་པད་མཛོན་པར་བཞད་སྐྱེས། ཆུལ་པའི
དབང་པོའི་གསེར་ཞལ་མཛལ་ཞིང་ཕན་ཚུན་བརྟན་བཞུགས་དང་བཀའ་དབང་གསན
རེས་མཛད། ས་ཕག་ལོར་འཇམ་མགོན་ཀོང་སྒྲུལ་ལ་བྱང་སྟོམ་ཆུས་པར་སྟོལ་ཏེ། བྱང
ཆུབ་སེམས་དཔའ་བློ་གྲོས་མཐའ་ཡས་ཞེས་པའི་མཚན་གསོལ།

ཕྱི་ལོ་༡༩༥༢ ཆུ་སྟག་ལོར། འཇམ་མགོན་ཀོང་སྒྲུལ་རི་ཁྲོད་གོང་མར་རེ་ཞིག
མཚམས་སྒྲུབ་བྱེད་ཆོག་པའི་དགོངས་ཁྲོལ་ཞུས་པ་ལ། ལོ་གསུམ་བཞུགས་ཆོག་པའི
ཞལ་བཞེས་གནང། འཇམ་མགོན་གྱི་ཕྱག་བཞེད་ལྟར་དཀོན་མཆོག་སྒྲོ་འདུས་ཀྱི
བཀའ་དབང་སྐྱེལ། ཡང་ཁྲོད་ཀྱི་མཚན་དུ་ཀུན་བཟང་བདེ་ཆེན་འོད་གསལ་གླིང་ཞེས
བཏགས། མེ་རྟ་ལོར་འཇམ་མགོན་ཀོང་སྒྲུལ་ལ་མགོན་པོ་བེར་ཅན་གྱི་དབང་བཀའ
གཏད་དང་ཞལ་ཏ་ཆུས་པར་སྐྱེལ། གཞན་ཡང་དུས་སྟོ་ཕྱི་ཅི་རིགས་པར་ཀུན་གཟིགས
འཇམ་དབྱངས་མཁྱེན་བརྩེ་དབང་པོ་ལ་ཕྱག་ཆེན་ཆོས་དྲུག་སོགས་སྒྲིན་གྲོལ་ཅི་རིགས
པ་གནང། ཕྱག་གཏད་ཤིན་ཏུ་ཆེ། དོན་བཆུད་བྱེད་གྱིས་རླབས་པར་ཞལ་གྱིས་བཞེས
ཞིང། ཕྱག་སྒས་ཀྱི་མཆོག་ཏུ་ལྷུར། གཏིར་རྡེང་སྐོར་འཚད་ལྷེ་ལ་དང། ཕྱོགས་བསྟུ
བྱང་ན་ལེགས་ཚུལ་བཀའ་ཕེབས་པའང་རིན་གཏིར་ཆེན་མོའི་ལུང་བསྟན་དོན་གྱི་གནང
བ་མཐར་ཕྱིན་མངོན་དུ་འགྱུར་པ་འདི་ལྟར་ཡིན་ཞེས་འཇམ་མགོན་རིན་པོ་ཆེས་གསུངས།

སྤྱི་ལོ་༡༥༩༥ དགུང་གྲངས་དོན་བདུན་ལ་ཕེབས་ཡའི་ས་བྱ་ལོར། ལྷ་གསར་དུ་མཆོད་སྒོང་རིན་པོ་ཆེར། ཀོང་སྒྲུལ། ཟླ་སྒྲུལ། ཞེ་སྒྲུལ་རྣམས་ནས་གཟུངས་གཞུང་ལེགས་པར་གྲུབ་མཚམས། རྗེ་ཉིད་ཀྱང་ཕེབས་ནས་དཔོན་སློབ་བཅོ་ལྔ་རྣོར་ཀྱིས་འགོར་ལོ་བདེ་མཆོག་གི་སྐོར་ནས་རབ་གནས་ཆུས་པ་མཛད། དེ་རྗེས་ཟླ་སྒྲུལ་བཞུགས་གནས་གླིང་སྒྲོད་དུ་ཕེབས་ནས་འཇམ་མགོན་ཀོང་སྒྲུལ་དང་ཟླ་སྒྲུལ་རྣམས་ཀྱིས་གསོལ་བ་བཏབ་པ་ལྟར། ཇོ་ལུགས་གྲུབ་བརྒྱའི་ཕྱིན་བླབས་དང། ཞྭ་དམར་ནག་གི་གསུང་རྣོར་ཉིར་མཁོ་མང་དུ་སྟལ་ཏོ།།

རྣམ་ཐར་གསོལ་འདེབས་ལས།

ཤིང་ཕོ་རྟ་ནས་ཆུ་མོ་གླང་གི་བར།།
བཟུང་ཐུ་སྟེད་དུ་གཞན་གྱི་དོན་མཛད་ནས།
རྟག་འཛིན་ཅན་རྣམས་དགེ་ལ་བསྐུལ་བའི་སྨོན།།
མྱ་ངན་འདའ་བའི་དུས་མཁྱེན་དེ་ལ་འདུད། །ཅེས་གསུངས་པ་ལྟར།

སྤྱི་ལོ་༡༥༥༣ དགུང་གྲངས་བཟུང་ཐུ་ལ་ཕེབས་པའི་རབ་གྲུང་བཅུ་བཞི་པའི་ཆུ་གླང་ལོར། མཐར་གཏུལ་བྱ་རྟག་འཛིན་ཅན་རྣམ་ཀྱི་ངོར་སྐུ་ལུས་ཐུང་ཟད་ལྟེ་བའི་རྣམ་པ་ལས་བསྟན་པམས་དམིགས་བསལ་གང་ཡང་མི་བཞུགས་ཀྱང་དཔོན་སྒྲུལ་དང་ཟླ་སྒྲུལ་གཉིས་ལ་ཞལ་ཆེམས་བསྟལ་ནས། ཟླ་བ་ལྟ་བའི་ཚེས་བདུན་གྱི་དགོང་མོར་གཟུགས་སྐུ་ཚེས་དགྱེངས་སུ་ཤེགས་པའི་ཚུལ་བསྟན་པར་མཛད་དོ།།

དེའི་སྐབས་ངོ་མཚར་གྱི་ལྷས་བྱུང་བ་ནི། **རྣམ་ཐར་གསོལ་འདེབས་ལས།**

ཏྲི་བཟང་ངད་འཕུལ་འཛའ་ཚོན་བླ་རེ་བྱེས།།
ས་ཆེན་གཡོ་ཞིང་ལྷ་ཡི་རྡ་སྒྲ་བསྒྲགས།།
སྐུ་གཟུགས་ཡིག་འབྲུ་གདུང་གི་དྭངས་མར་ཐོན།།

ངོ་མཚར་ཆོ་འཕྲུལ་ཚད་མེད་སྟོན་ལ་འདུད།།

ཅེས་གསུངས་པ་ལྟར། ནམ་མཁར་སྤྲིན་དང་རླུང་སེར་བུ་རྡུལ་ཙམ་ཡང་མེད་པར་གཡའ་དག་ཅིང་འཇའ་ཚོན་གྱི་གླ་རེ་བྲེས་པ་དང་། ས་བཅུ་པ་ཆོས་ཀྱི་སྤྲིན་ལ་གནས་པའི་རྟགས་སུ་ཡངས་པའི་ས་ཆེན་རྣམ་པར་གཡོས་ཤིང་དྲི་བཟང་པོའི་དང་འཕྱུལ་བ་དང་། སྐུ་སྤྱིར་ཞུགས་ལ་སྦྱོང་བའི་དུས་སུ་རྫེས་འཇུག་སློབ་ཚོགས་དང་། འཛིག་རྟེན་ལྷ་མི་ཀུན་གྱི་ཕྱག་མཆོད་ཀྱི་རྟེན་དུ། དབུ་ཐུམ་རིལ་དུ་བྱོན་ཅིང་། དེ་ལ་གྲུ་རྭ་རིན་པོ་ཆེའི་སྣང་བརྙན་འབུར་དུ་དོད་པ་དང་། ཞུགས་སུ་བླུགས་པ་ལྟ་བུ་རང་བྱོན་དུ་ཕེབས་པ་སོགས་ངོ་མཚར་གྱི་རྟེན་ཁྱད་པར་དུ་འཕགས་པ་བྱོན་པ་ལགས་སོ།།

ཐུགས་སྲས་ཀྱི་གཙོ་བོ་ནི། ཛཻ་རྒྱལ་བའི་དབང་པོ་ཀརྨ་པ་ཐེག་མཆོག་རྡོ་རྗེ། མཛོད་ཆེན་བསྟན་པའི་བདག་པོ་འཇམ་མགོན་ཀོང་སྤྲུལ་ཡོན་ཏན་རྒྱ་མཚོ། བླ་བཟང་ངེས་དོན་བསྟན་པ་རབ་རྒྱས། འབྲུག་ཆེན་ཀུན་གཟིགས་ཆོས་ཀྱི་སྣང་བ། དཔའ་བོ་བརྒྱུད་པ་གཙུག་ལག་ཆོས་རྒྱལ། ཀུན་གཟིགས་འཇམ་དབྱངས་མཁྱེན་བརྩེའི་དབང་པོ། ཛཻ་དབོན་ཐེག་མཆོག་བསྟན་འཕེལ་སོགས་སློབ་ཚོགས་མཐའ་ཡས་སོ། །ཞེས་པ་འདི་ཡང་འཇམ་མགོན་ཀོང་སྤྲུལ་ཡོན་ཏན་རྒྱ་མཚོས་མཛད་པའི་མཐྲུལ་རྒྱས་བཤད་དང་། ཛཻ་པདྨ་ཉིན་བྱེད་དབང་པོ་ལ་གསོལ་བ་འདེབས་པ་མོས་གུས་ཀྱི་རྒྱུ་སྐྱེས་རྣམ་པར་རྒྱས་པ། བྲམས་མགོན་ཏཻའི་སི་ཏུ་པདྨ་ཉིན་བྱེད་དབང་པོའི་བཀའ་འབུམ་དཀར་ཆག་འཇམ་དབྱངས་ཆོས་ཀྱི་རྒྱལ་མཚན་གྱིས་མཛད་པ་དང་། ཀརྨའི་མཁན་པོ་རིན་ཆེན་དར་རྒྱས་ཀྱིས་མཛད་པའི་འོག་མིན་ཀརྨའི་གདན་རབས་ལོ་རྒྱུས་བཅས་ལས་ལེགས་པར་བཏུས་ཏེ་བྲིས་པའོ།།

དཔའ་བོ་གཙུག་ལག་ཁྱིམ་ཆོས་རྒྱ།

སྒྲོ་ལོ་༡༧༢༥ ནས། ༡༢༩༡ བར། དགུང་གྲངས་བཅུ་བཞི་བཞུགས།

ཨཱ། །རྗེ་དཔའ་བོ་སྒྲུ་ཕྲིང་བརྒྱད་པ་གཙུག་ལག་ཁྱིམ་ཆོས་རྒྱལ་ནི། མདོ་ཁམས་སྟེ་དགེའི་ཡུལ་གྱུར་ཡིད་ལྡན་ཞེས་བྱ་བའི་གནས་སུ། ཡབ་སྟག་ས་འཚང་བཀ་དབང་རྗེ་རྗེ་དང་། ཡུམ་ཨ་གྲོ་བཟའ་ཚེ་རིང་དཔལ་མོ་གཉིས་ཀྱི་སྲས་སུ། སྒྲོ་ལོ་༡༧༢༥ རབ་བྱུང་བཅུ་གཅིག་གི་ཟླ་ཐོ་ཡིག་ཏུ་ཕེབས་པའི་ཤིང་ཕྱུལ་ལོར། ཤིན་ཏུ་དོ་མཚར་གྱི་མཚན་ལྟར་དུ་མ་དང་བཅས་ཏེ་སྒྲ་མཚན་དཔེའི་མ་ཏྲིཀা་བཞད། གསུང་གི་ཐོག་མར་ཚོ་ལྡ་ཏྲི་ཞེས་དང་། ཏྲ་ཡི་དགྲོལ་ཚུལ་གྱི་ཕྱག་རྒྱ་ཆུ་མཇོད་ལ་གསལ་བར་བསྟན།

རྗེ་འཕྲུག་ཆེན་གྱིན་གཟིགས་ཆོས་ཀྱི་སྣང་བ་དང་། འཛོ་སྐར་རིག་འཛིན་རྗེ་རྗེ་བྲག་པོ་མཆོག་གིས་རྗེ་དཔའ་བོ་གཙུག་ལག་དགའ་བའི་ཡང་སྲིད་འཕྲུལ་བྲལ་དུ་ངོས་འཛིན་དང་ཁྲུས་གསོལ་མཛད། སྒྲོ་ལོ་༡༧༤༩ རབ་བྱུང་བཅུ་གསུམ་པའི་ལྷག་ཕག་ལོ། དགུང་གྲངས་བཏུན་པར་ཕེབས་པའི་ཚེ་དགུས་སུ་གདན་ཐོག་ཏུ་མཆོད་ཕྱའི་ལྷ་ཆེན་གྱི་སྒྲུན་སྟར། ༧རྒྱལ་བའི་དབང་པོ་གསུམ་པ་བཏུད་འདུལ་རྗེ་རྗེས་ཕོག་མའི་མཚན་གསོལ་དང་ཞབས་བརྟན་སོགས་ནམ་བའི་སྨོན་ལམ་བསྟན་འཛིན་ཞེས་གནང་སྟེ་ཕྱག་ཆེན་པོས་ཐུགས་བཟུང་པ་ཆེན་པོས་ཐུགས་ཀྱི་ས་ཡིག་ཏུ་ཡང་ཡང་ཞུ་ཞིང་ཕྱག་ཕུལ། མཚན་ཐུན་ཚམ་བཞུགས་ཤིང་ཆགས་ཅན་ཁ་ཅིག་ཏུ་ཡང་ཕྱག་ཕུལ་ཞིང་ཐུགས་ཀྱི་ཡིད་ཆེ་ཆེ་ཐོས་ཤེ་བར་མཛད།

དེ་ནས་རིམ་བཞིན་འཕྲུག་ཆེན་སྒྲ་ཕྲིང་བརྒྱད་པ་ཀུན་གཟིགས་ཆོས་ཀྱི་སྣང་བ་དང་། རྒྱལ་དབང་ཀུན་པ་བཏུད་འདུལ་རྗེ་རྗེ། བྱམས་མགོན་ས་ཏུ་པཎ་ཉིན་གྱེད་དབང་

བོ་སོགས་སྒྲོས་ཆེན་དུ་མའི་ཞལ་སྔ་ནས་ཕྱན་མོང་རིག་པའི་གཞུང་དང། ཕྱན་མིན་མདོ་སྡེགས་གསར་རྙིང་གི་དབང་ཁྲིད་མན་ངག་མཐའ་དག་དང། རྗེ་གོང་མ་ན་རིམ་གྱི་གསུང་འབུམ་སོགས་བུམ་པ་གང་བྱོའི་ཚུལ་དུ་གསན་བསམ་ཉམས་བཞེས་མཐེལ་ཕྱིན་པར་མཛད་པས་མཁས་ཤིང་གྲྭ་བའི་དབང་ཕྱུག་གི་བོ་སར་བསྟེགས།

སྤྱི་བོ་༡༧༧༤ རབ་བྱུང་བཅུ་བཞི་པའི་ཆུ་བྱ་བོ། དགུང་གྲངས་ཉིར་དགུ་ལ་ཕེབས་པའི་ཚེ་སྦྱོ་བོ་ཀ་རྩམ་རྒྱལ་པོས་གདན་ཐུབས་ཏེ་ཀ་རྩམ་ཕོ་བྲང་དུ་བཏུན་གསུམ་གྱི་རིང་བཏུད་ཅི་སྨན་སྒྲུབ་ཀྱི་སྒྲུབ་པ་ཆེན་པོ་བཅོགས་ཏེ། སྟོད་བཅུད་ཀྱི་རྒྱུད་པ་མཐའ་དག་བས་ལ་ཅིང། ཕྱིན་ཏྲབས་ཀྱི་ཆར་རྒྱུན་མངོན་པར་ཕབ་སྟེ། ཕྱོགས་དེའི་རྒྱལ་བློན་སྐྱེ་རྒྱ་མ་ལུས་པའི་རྒྱུད་ཡོངས་སུ་སྨིན་པར་མཛད།

སྤྱི་བོ་༡༧༧༥ རབ་བྱུང་བཅུ་བཞི་པའི་ཤིང་ཕག་ལོར། ངོག་མིན་ཕྱགས་ཀྱི་གདན་ས་ཆེན་པོ་སྟོད་ལུང་མཆུར་ཕུར་ཕེབས་ཏེ་རྒྱལ་བའི་དབང་པོའི་མཆོག་སྒྲུལ་ཕེག་མཆོག་རོ་རྗེ་ལ་གསར་རྙིང་རྒྱུད་སྡེ་རྣམས་ཀྱི་སྨིན་གྲོལ་དང། ཕྱག་ཆེན་ཆོས་བྱུག །རས་ཆུང་སྐྱན་ཆུད། ཡོ་རྒྱན་བསྟེན་སྒྲུབ། རྗེ་ན་རིམ་གྱི་གསུང་འབུམ་སོགས་རིམ་པར་ཞུལ། སྤྱི་བོ་༡༧༧༨ ཆུ་རྟའི་ལོར་རྗེ་ཉིད་དགུང་གྲངས་སོ་བཀྲད་ལ་ཕེབས་པའི་ཚེ། འཕྲུག་ཆེན་གླུན་གཟིགས་ཆོས་ཀྱི་སྣང་བ་དགོངས་ཆོས་ཀྱི་ཐུགས་ཀར་ཕེབས་ཏེ། ཕྱག་ཆེ་ཤེས་ཕུ་ཡི་ཁ་ལེགས་ཚོགས་ཀྱི་ཐུགས་ཀ་ཡིན་ལ། ཕ་ཡི་ཉིན་ཕོ་ཆེའི་བཀའ་ལྟར། རྗེ་འདི་ཉིད་ཀྱིས་འཕྲུག་ཆེན་ཀུན་གཟིགས་ཆོས་ཀྱི་ཐུགས་པའི་མཆོག་སྒྲུལ་འཕྲུལ་བྲལ། འཕྲུག་ཆེན་སྒྲུབས་མགོན་སྐུ་ཕྲེང་དགུ་པ་འཇིགས་མེད་མི་འགྱུར་དབང་རྒྱལ་ངོས་འཛིན་དང་འཕྲེལ་ཕོག་མའི་མཚན་གསོལ་དང་སྐུ་ཕྲུས་སོགས་འཕྲུལ་བར་མཛད། ལྷར་སྲོལ་ལྟར་རྗེ་གོང་མའི་མི་འཛིགས་ཆོས་ཀྱི་ཕེང་གིར་ཁྲི་འདོན་

མངའ་གཞོལ་ཀྱི་མཛད་སྒོ་ཟབ་རྒྱས་ལེགས་པར་བསྒྲུངས། ཞེའི་རྟེས་སུ་འཕྲིན་ཆེན་སྒྲ་གོང་མའི་མདུན་ནས་གསས་གསན་པའི་ཆོས་སྐོར་མཐའ་དག་སྒྲུབས་མགོན་མཆོག་སྒྲོལ་རིན་པོ་ཆེར་བྱམ་པ་གང་བྱོའི་ཚུལ་དུ་འཕྲུལ་བར་མཛད།

སྤྱི་ལོ་༡༥༤༢ རབ་བྱུང་བཅུ་བཞི་པའི་ཚེ་འཕྲིན་ལས་ལེགས་པའི་ཚེ་ཀ་ཀ་ལ་ཡིན་ཡོ་ཆེ། རྟེ་འདི་ཉིད་བཅས་ལྷན་ཆགས་པོག་ཀུ་རའི་དུས་ཆེན་ཆོས་བཅུ་སྒྲུབ་ཆེན་གསར་འཛུགས་གནང་བའི་ཆོགས་དབུར་ཕེབས་ཤིང་། སྒྲུབས་དེར་མདོ་ཁམས་སྡེ་དགེ་ཆུལ་པོ་མཆོག་ཀྱང་མཚུར་ཕུར་ཕེབས། ཆུལ་མཆོག་ཡབ་སྲས་དང་སྡེ་དགེ་ཆུལ་བློན་མཆོད་ཡོན་ལྷན་ཆགས་པོག་ནས་ཆོས་བཅུའི་གར་འཆམས་ཀྱི་གཟིགས་མོ་མཛད།

སྤྱི་ལོ་༡༥༤༣ དགུང་གྲངས་བཅུ་གསུམ་ལ་ཕེབས་པའི་མེ་བྱ་ལོ། སྒྲུབས་མགོན་སོ་ཏུ་རིན་པོ་ཆེ་མཆོག་དང་། སྡེ་དགེ་ཆུལ་པོ་དང་། ནང་ཆེན་ཆོང་ཏུ་ཆུལ་པོ་སོགས་ཀྱིས་སྡེ་ཕྱིར་གཏན་ཞུས་ལྟར། མདོ་ཁམས་སུ་ཕེབས་སྐབས་ནང་ཆེན་ཆུལ་བློན་བླ་སྒྲོལ་ཁག་ནས་སེར་ཕྲེང་སོགས་བཀྲུར་འོས་ཚད་མེད་པའི་སྐོ་ནས་ཞོ་བྱང་དུ་གདན་དྲངས། དེ་སྐབས་ནང་ཆེན་ཁུལ་ཀྱི་དགོན་སྡེ་ཁག་གི་བླ་སྒྲོལ་ཕལ་མོ་ཆེ་དང་། ཆུལ་བློན་རྣམས་དང་། སྐྱེ་བོའི་ཆོགས་དཔག་ཏུ་མེད་པ་ལ་རང་རང་གི་ཁམས་དབང་མོས་པ་དང་མཚམས་པའི་སྨོན་གྲོལ་ཟབ་ཆོས་ཀྱི་སྐོ་འཕར་ཡངས་བོར་ཕྱེས་ཏེ་བྱང་གྲོལ་ཀྱི་ལམ་དུ་བཀྲི་བར་མཛད།

སྐབས་དེར་ཆབ་མདོ་བླ་བྲང་ནས་ཀྱང་གདན་ཁྲི་གནང་འབྱོར་ལྟར་ཆབ་མདོ་དགའ་ལྡན་བྱམས་པ་གླིང་དུ་ཕེབས་ཏེ། འཕགས་པ་ལྷ་ཡབ་སྲས་ནས་བཀྲར་བསྟེ་དང་མཐོང་ཆོས་ཆེར་མཛད། བསྟན་སྲུང་ཀྱི་བདེ་རིམ་གཏོར་བཟླྭ་ཏ་དང་། འཕགས་ལྷ་ཡབ་སྲས་ལ་ཞབས་བརྟན་ཚེ་སྒྲུབ་དང་ཚེ་དབང་། གཞན་ཡང་ཆོས་གླིང་དང་། རྟེ་ཉིད་ཀྱི་དགོངས་གཏེར་སོགས་ཀྱི་ཆོས་སྐོར་འགའ་ཞིག་གི་དབང་ཁྲིད་སོགས་འབུལ་བར་མཛད། དེ་ནས་རྒྱར་མང་དགའ་ལྡན་དགོན་དང་། རྒྱར་མང་རྣམ་རྒྱལ་རྟེ་སོགས་སུ་ཕེབས་ཏེ་གར་

དབང་སྒྱུར་སྐུ་སོགས་བླ་སྒྱུར་རྣམས་ལ་གསར་རྙེད་རྒྱུད་སྟེ་བཞི་གི་དབང་དུ་མ་དང། ཁྱད་པར་རྗོག་དགེལ་བདུན། དོ་ཏ་སྐོར་གསུམ། འཇའ་ཚོན་ཕོད་དྲུག བདུད་འདུལ་ཆོས་སྐོར། ཕྱག་རྫོགས་ཀྱི་ཟབ་ཁྲིད་སོགས་ཆོས་ཀྱི་འཁོར་ལོ་རྒྱ་ཆེར་བསྐོར། རྒྱར་མང་ནས་ཆིབས་ཞལ་བཏེགས་ཏེ་སྟེ་དགེ་ཕོ་བྲང་དུ་རྒྱལ་བློན་རྣམས་ཀྱིས་བསུ་བ་སེར་ཕྲེང་དང་བཅས་ཕེབས། རྒྱལ་པོར་ཚེ་དབང་དང། རྫོགས་ཆེན་གྱི་བཀའ་ཁྲིད་སོགས་གནང། ཕྱོགས་དེའི་སེར་སྐྱ་ཡོངས་ལ་ཕྱགས་རྗེ་ཆེན་པོའི་དབང་ཁྲིད་གཏམས་པ་རྒྱ་ཆེར་སྒྲོལ།

སྤྱི་ལོ་༡༧༤༥ རབ་བྱུང་བཅུ་བཞི་པའི་ས་ཕག་ལོར། དཔལ་སྒྲུངས་གཏན་ས་ཕྱབ་ཆོས་འཁོར་གྱིང་དུ་བླ་གྲྭ་རྣམས་ཀྱིས་སེར་ཕྲེང་གི་བཀོད་པས་མཏུན་བསྡུས་ཏེ་ཞབས་ཟུང་བརྟན་བཀོད། རྗེ་ས་ཏུ་རིན་པོ་ཆེ་དང་ལྷན་རྒྱས་གསོལ་སྟོན་གནང། དེ་ནས་རིམ་བཞིན་དུས་འཁོར་དང། བདེ་མཆོག ཕག་མོ། མགོན་པོ་སོགས་ཀྱི་སྒྲུབ་མཆོད་རྣམས་ཀྱི་ཆོགས་དབུར་ཕེབས། བླ་སྒྲུལ་དགེ་འདུན་ཡོངས་ལ་གཏེར་ཁ་དུ་མའི་དབང་ལུང་དང། ཁྱད་པར་དུ་ཀུན་མཁྱེན་རང་བྱུང་རྗེ་རྗེའི་བརྡག་གཉིས་ཀྱི་འགྲེལ་པ། ཕྱག་ཆེན་ལྷན་ཐིག་སྐྱེས་སྦྱོར། གསེང་ལམ་བླ་སྒྲུབ། མགོན་པོ་ཕྱག་བཞི་པའི་སྒྲུབ་སྐོར་སོགས་ཀྱི་སྨོན་གྲོལ་རྒྱུབ་རྟེན་དང་བཅས་པའི་སྐོ་མོ་ཕྱེ་བར་མཛད།

དེ་རྗེས་བཅོན་ཚོད་གནས་པའི་རི་ཞིག་ཡོད་པ་དེར་ཕེགས་ཏེ། ཕྱོགས་དེའི་སེར་སྐྱ་མཆོག་དམན་སྐྱེ་བོའི་ཆོགས་མ་ལུས་པ་ལ་གང་འདུལ་ཆོས་ཀྱི་དགའ་སྟོན་གྱིས་ཡོངས་སུ་ཚོམ་པར་མཛད་ཅིང། ལྷག་པར་གནས་དེའི་དབུ་རྩེར་བཀའ་བརྒྱད་དང་མཁའ་འགྲོ་སྟེང་ཕྱིག་རྒྱ་མཛད་ཀྱི་ཆོགས་བརྒྱ་གསུངས་སྐབས། འཇའ་འོད་ཀྱི་དབུས་སུ་ཆོས་སྐུ་ཀུན་ཏུ་བཟང་པོ་ལ་རྗེ་གསལ་ཆེན་བརྒྱད་པས་བསྐོར་བ། གཡས་སུ་ཤཱཀྱ་ཐུབ་པ་ལ་གཉིས་མེད་དོན་བརྒྱད་ཀྱིས་བསྐོར་བ། གཡོན་དུ་རྗེ་རྗེ་འཇང་ལ་ཕྱག་ཆེན་བརྒྱད་པས་བསྐོར་བ་བཅས་ཞལ་གཟིགས། འཕྲིན་གྲགས་པ་དང། མེ་ཏོག་གི་ཆར་བབས་པ་སོགས་ངོ་མཚར་གྱི་ལྷས་དུ་མ་བྱུང།

སྤྱི་ལོ་༡༥༩༠ ལྷུགས་བྱི་ལོ་དགུང་གྲངས་ལྔ་བཅུ་དང་དྲུག་ལ་ཕེབས་སྐབས། འཇམ་མགོན་ཀོང་སྒྲུལ་བློ་གྲོས་མཐའ་ཡས་ལ་ཕྱག་ཅེན་རྒྱ་གཞུང་པོད་གཉིས་ཀྱི་ལུང། སྒྲིན་གྲྭིང། ཆོས་གྲྭིང། རྣ་ལྷོན། འཛོ་སྒོར་དགོངས་གཉིར་རྣམས་སྟེ་རེ་ཟུང་སོགས་དབང་ལུང་ཕོར་བུ་མང་པོ་ཕུལ་སྐབས། འཇམ་མགོན་རིན་པོ་ཆེ་ལ་རེ་རེ་བཞིན་སྨིས་ལྟས་རེའང་གྱུང་བར་གསུངས། ཁྱད་པར་ཕྱག་ཅེན་རྒྱ་གཞུང་ཕུལ་སྐབས་འཇམ་མགོན་རིན་པོ་ཆེའི་གཟིམས་ལམ་དུ་རྟེ་དཔའ་བོ་ཉིད་ཁྲི་མཐོན་པོ་ཞིག་ཏུ་བཞུགས་པའི་མདུན་དུ་ཚོ་རིལ་དང་ཤིང་ཏོག་སོགས་བསྲེས་པ་མང་དུ་བཞག་འདུག་པ་རྟེ་དཔའ་བོ་རིན་པོ་ཆེས་སྐྱེམ་པས་བཅུས་ཏེ། འཇམ་མགོན་སོགས་བླ་མ་གསུམ་ལ་གནང་ཞིང། ལྷག་པར་འཇམ་མགོན་རིན་པོ་ཆེ་ལ་མང་དུ་གནང་ཞིང་དར་དཀར་ཞིག་ཀྱང་སྐུལ་བ་སྨིས་ཞེས་ཟློས་ཏེ། འཇམ་མགོན་རང་རྣམ་དུ་གསལ།

དེ་ལྟར་མདོ་ཁམས་ཕྱོགས་སུ་ལོ་ལྔ་ཙམ་རིང་ཕྱོགས་དང་རིས་སུ་མ་མཆིས་པའི་བསྟན་འགྲོའི་དོན་བློ་ཆེ་བསྒྲུངས་པོ་ཆེ་བསྒྲུངས་ཏེ། རིམ་གྱིས་དབུས་ཕྱོགས་སུ རྟེ་ཁྱེད་ཀྱི་གادن་ས་ཕེབས། དེར་ཆུན་རིང་མ་བཞུགས་པར་ལྟ་ལྟན་དུ་འཕགས་མཆོག་ཕྱག་ན་པདྨོ་སྒྲུབས་མགོན་ཆུལ་དབང་ཐམས་ཅད་མཁྱེན་གཟིགས་སྒྲ་ཕྱིང་བཅུ་པ་ཚུལ་ཁྲིམས་ཆུ་མཆོའི་ཡང་སྲིད་མཆོག་སྒྲུལ་རིན་པོ་ཆེ། ཏཱ་ལའི་སྒྲ་ཕྱིང་བཅུ་གཅིག་པ་མཁས་གྲub་ཆུ་མཆོའི་བླ་ཞལ་གདུང་བའི་མདུན་མཇལ་ཕྱག་ཏུ་ཕེབས་པ་དང་ཆབས་ཅིག་ལྟར་ཇི་ལྟར་ཡང་ཐུགས་ཀྱི་ཀུན་ཏུ་ཞལ་ཏེན་ནས་ལ་གསེར་ཆབ་ཆུས་པ་གསོལ་ནས། ཞེས་ཟློས་ཏེ། ཕྱི་ལོ་༡༥༩༡ རབ་བྱུང་བཅུ་བཞི་པའི་ཡྱགས་གླང་ལོ། དགུང་གྲངས་ལྔ་བཅུ་རྩ་བདུན་ལ་ཕེབས་པའི་ཚེ་གཟུགས་སྐུའི་བཀོད་པ་ཆོས་དཔྱིངས་སུ་བསྡུ་བའི་ཚུལ་བསྟན། ཞེས་གསུམ་གྱི་རིང་ཐུགས་དམ་དུ་བཞུགས་ཤིང། དེའི་ཚེ་ནམ་མཁའ་གཡའ་དག་ཅིང་འཇའ་

ཟུག་པ་སོགས་ཁྱད་པར་འཕགས་པའི་ངོ་མཚར་གྱིས་སྐྱོ་བོ་མཐའ་དག་མི་ཕྱེད་དད་པའི་གནས་སུ་བཀོད་པར་མཛད།

རྗེ་ཉིད་ཀྱི་ཞལ་སློབ་གཙོ་བོ་ནི། ༧རྒྱལ་དབང་བཅུ་བཞི་པ་ཐེག་མཆོག་རྡོ་རྗེ་དང་། འབྲུག་ཆེན་དགུ་པ་འཇིགས་མེད་མི་འགྱུར་དབང་གི་རྒྱལ་པོ། འཇམ་མགོན་བློ་གྲོས་མཐའ་ཡས། ཆབ་མདོ་ཕྱུགས་ར་སྤྲུལ་སྐུ་བློ་བཟང་ཆོས་ཀྱི་བསྟན་འཛིན་སོགས་ས་དགེ་བཀའ་སྙིང་གི་བསྟན་པ་འཛིན་པའི་སྐྱེས་ཆེན་དུ་མ་ཞིག་རྗེ་འདི་ཉིད་ཀྱི་ཞལ་སློབ་ཏུ་བྱོན་པ་ཡིན་ནོ། །ཞེས་པ་འདི་ཡང་འཇམ་མགོན་ཀོང་སྤྲུལ་གྱི་རང་རྣམ་དང་། གནས་ནང་མགྲོན་གཉེར་ཀརྨ་ཚུལ་ཁྲིམས་ཀྱིས་བསྒྲིགས་པའི་དཔལ་ལྡན་དཔའ་བོ་སྐུ་ཕྲེང་རིམ་བྱོན་གྱི་རྣམ་ཐར་སོགས་ལས་བཏུས་ཏེ་བྲིས་པ་དགེའོ།།

ཐླ་བཟང་ངེས་དོན་བསྟན་པ་རབ་རྒྱས།

སྤྱི་ལོ་༡༩༠༢ ནས། ༡༩༨༧ བར། དགུང་གྲངས་དྲུག་ཅུ་བཞུགས།

༄། །ཐླ་བཟང་མཆོག་སྤྲུལ་ངེས་དོན་བསྟན་པ་རབ་རྒྱས་ནི། གཏེར་ཆེན་མཆོག་གྱུར་བདེ་ཆེན་གླིང་པས། སྔོན་པའི་སྤྱན་སྔར་ཐླ་འོད་གཞོན་ནུ་དང་། བསྟན་པ་ཕྱི་དར་དུས་སུ་གཞགས་ཆེན་ཡེ་ཤེས་གཞོན་ནུ། ཕྱི་དར་དུས་སུ་དྭགས་པོ་ལྷ་རྗེ། དེ་བཞིན་སངས་རྒྱས་ཡེར་པ། དྭང་མྱ་སེ། ཟུར་ཆེན། རྒྱལ་བ་གཡུང་། ལྷ་རྗེ་རོག་པོ། པདྨ་གླིང་པ། ལྡོ་བྲག་རིག་འཛིན་པདྨ་ཕྲིན་ལས། སྨིན་གླིང་མཁན་ཆེན་བསྟན་འཛིན་རྡོ་རྗེ་སོགས་ཡིན་པར་ཞལ་གྱིས་བཞེས་པར་མཛད།

༧རྒྱལ་མཆོག་བཅུ་དྲུག་པ་ཆེན་པོའི་ཞལ་སྔ་ནས།

སྒྲུབ་བརྒྱུད་སྙིང་པོ་དཔལ་ལྡན་ཀརྨ་པའི།།
བསྟན་པའི་ཤིང་རྟ་འདྲེན་ལ་བསམ་བཞིན་དུ།།

སྐྱེ་སྒོམ་ཆེན་པོའི་སྒྲུ་འཕྲུལ་རྡོ་རྗེའི་གར།།
ཡོངས་ཤར་གཟུགས་སྒྲའི་སྣང་བརྟན་འཚོ་གཞིས་གསོལ།།

ཞིས་གཏེར་ཆེན་ཕྱི་དགེ་སྣང་དང་མཐུན་པར་མཁྱེན་མེད་དྲགས་པོ་ལྷ་རྗེའི་རྣམ་འཕྲུལ་ཡིན་པར་གསུངས།

རྗེ་འདི་ཉིད་ནི་བླ་བཟང་མཆོག་སྤྲུལ་སྐུ་ཕྱིང་ལྟ་བ་ཡིན་ལ། སྐུ་ཕྱིང་བཞི་པ་ཡན་ཆད་ནི་ནང་ཆེན་རྫོང་གི་འཁོར་ཐམས་ཅད་ཀུན་ཏུ་ཁྱབ་ཅིང་བསྟན་པ་རིན་པོ་ཆེ་འཛིན་སྐྱོང་སྒྲིལ་བར་མཛད། མཆོག་སྤྲུལ་སྐུ་ཕྱིང་ལྟ་པ་དེ་ནི། **གཏེར་ཆེན་མཆོག་གྲུར་གྱུར་པས།** ཟབ་གཏེར་འདི་ཡི་ཚོས་བདག་ལ། ཤེས་གྲགས་གྱི་ཡོན་བཏན་ལ། ཤེས་པ་ཟབ་པ་སྐོར་བདུན་གྱི་ཡ་གྱལ་ཡང་གསང་ཐུགས་ཀྱི་ཕུར་གཅིག་གི་ཚོས་བདག་འཕྲུལ་གྱི་ལོ་པ་ཞིག་འབྱུང་བར་ལུང་བསྟན་པ་ལྟར།

སྣང་མདོ་བམས་ཀྱི་ཕྱོགས་སུ། སྟག་རོང་གཟིག་འཕེན་གྱི་བཙུད་པ་སྟག་ཡན་ཚང་ཡིན། ཡབ་དཀར་ལུགས་དང་ཡུམ་ལོ་གཟའ་དཔལ་མོ་གཉིས་ཀྱི་སྲས་སུ། སྤྱི་ལོ་༡༥༠༢ རབ་བྱུང་བཅུ་བཞི་པའི་ས་ཕོ་འཕྲུག་གི་ལོར་དཔྱིད་ཟླ་ཕ་ཆུང་གི་ཡར་ཚེས་བཟང་པོར་དོ་མཚར་བའི་མཚན་ལྟས་དུ་མ་བཅས་སྐུ་འཕྲུངས།

བྱམས་ཆེན་སོ་ཏཱ་པཎ་ཉིན་ཕྱེད་དབང་པོས་ཟླ་བཟང་རིན་པོ་ཆེའི་མཆོག་སྤྲུལ་དུ་དོས་འཛིན་གནང་ནས་བསྟན་པས་བརྩོད་ཀྱི་མེ་ཏོག་ཕོར་བར་མཛད། སྤྲུལ་པའི་སྐུ་དེ་ཉིད་སྐུ་ན་ཆུང་ངའི་དུས་ནས་ལ་ཆུལ་དབང་ཀློ་བཟང་ཡབ་སྲས་ཀྱི་མཚན་ཕོས་པ་ཅམ་གྱིས་དད་པ་དང་མོས་གུས་བཟོད་མེད་དུ་འབར་བ་དང། ཟླ་མ་དགེ་བའི་བཤེས་གཉེན་རྣམས་ལ་དྲང་འདོད་ཡིད་ཆེས་ཀྱི་གུས་པ། ཉམ་ཐག་འགྲོ་བ་རྣམས་ལ་བྱམས་དང་སྙིང་རྗེའི་གཏུང་ཤུགས་ཆེ་བ་དང། ཆུན་དུ་ལུས་གནད་སྦྱོང་ཞིང་སྒྲུབ་ལྟ་སྟངས་གསུ་གཟིགས་པ་སོགས་སྐྱེས་ཆེན་དམ་བའི་རང་རྟགས་མངོན་པར་གསལ་བ་སོགས་བྱུང། ཡབ་ཀྱི་མཁྱེན་ནས་རྣམ་དཀར་ཆོས་ཀྱི་གཞི་མ་ཀ་ཁ་དང་ཡིག་ཀློ་གཱ་སོགས་གསན་ཞིང་རྩོལ་བ་ཆེར་མ་དགོས་པར་ཆོགས་མེད་དུ་མཁྱེན།

འོན་ཀྱང་གོང་མའི་གདན་ས་དུད་བརྒྱ་དགོན་གྱི་བླ་གྲྭ་རྣམས་ནས་ནང་ཆེན་རྒྱལ་སྲས་བླ་སྤྲུལ་གྱི་ཡང་སྲིད་དུ་རེ་བས། སྟག་ཡན་བླ་སྤྲུལ་དེ་ཉིད་གོང་མའི་གདན་ས་རུ་ཁྲིར་བསྐོ་དང་ངོས་ལེན་མ་ཞུས་པ་ལ་བརྟེན་ནས། བྱམས་ཆེན་སི་ཏུ་པདྨ་ཉིན་བྱེད་དབང་པོས་སྟག་ཡན་བླ་སྤྲུལ་དུད་བརྒྱ་དགོན་དུ་ཞབས་སོར་བཀོད་མ་ཐུབ་ཀྱང་འགལ་བ་མེད། དཔལ་སྤུངས་གདན་སར་བཞུགས་དགོས་ཞེས་བཀའ་སྩལ་གནང་བ་ལྟར་དཔལ་སྤུངས་དགོན་དུ་ཞབས་ཟུང་པདྨ་མངོན་པར་བཞད་དོ།།

སྤྱི་ལོ་༡༨༡༨ དགུང་གྲངས་བཅུ་གཉིས་ཕེབས་པ་རབ་བྱུང་བཅུ་བཞི་པའི་ས་ཡོས་ལོར། བྱམས་མགོན་སི་ཏུ་པདྨ་ཉིན་བྱེད་དབང་པོའི་སྐུ་མདུན་ནས་དགེ་ཚུལ་གྱི་སྡོམ་པ་ཞོད་དེ། ཀརྨ་ངེས་དོན་བསྟན་པ་རབ་རྒྱས་དཔལ་བཟང་པོ་ཞེས་པའི་མཚན་གསོལ། གནས་མདོ་ཀརྨ་ཡན་ལག་གི་མདུན་ནས་སེམས་དོན་ཉམས་ལེན་གྱི་ཞལ་ཁྲིད་དང་། མདོ་རྒྱུད་གཞུང་ལུགས་རྒྱ་མཚོ་ལྟ་བུར་གསན་སྦྱོང་ཚུལ་བཞིན་གནང་ནས་མཁས་པའི་གོ་ས་ཆེན་པོར་གཤེགས་པར་མཛད་དོ།།

སྤྱི་ལོ་༡༨༢༧ དགུང་གྲངས་ཉི་ཤུར་ཕེབས་པ་མེ་ཕག་ལོར། བྱམས་མགོན་དངོས་སྣང་ཏཱ་ཡི་སི་ཏུ་པདྨ་ཉིན་བྱེད་དབང་པོའི་ཞལ་སྔ་ནས་མཁན་པོ་མཛད་དེ་ཁ་སྐོང་དགེ་འདུན་གྲངས་ཚང་བའི་དབུས་སུ་བསྙེན་རྫོགས་ཀྱི་སྡོམ་པ་བཞེས་པར་མཛད། དེ་ནས་བཟུང་ཤ་ཆང་སྤངས་ཤིང་དྲན་པ་དང་ཤེས་བཞིན་བག་ཡོད་ཀྱི་ངང་ཚུལ་བཟང་པོ་ལ་གནས་པ་དང་། བྱམས་མགོན་སི་ཏུ་རིན་པོ་ཆེ་དང་། དགེ་འདུན་གྱི་ཕྱོགས་ལ་སྙིང་དག་ལན་གཅིག་མཛད་པ་དང་། བཅས་རང་ཉིས་ལྟུང་གི་དྲི་མས་མ་བགོས་པར་བསྟན་རྩ་འདུལ་བའི་བསླབ་ཁྲིམས་རྣམས་མིག་གི་འབྲས་བུ་ལྟར་བསྲུངས་པས་འདུལ་བ་འཛིན་པའི་ཁྲུ་མཆོག་ཏུ་གྱུར་ཏོ།།

ཁྱད་པར་དུ་གསང་སྔགས་རྡོ་རྗེ་ཐེག་པའི་སྨིན་གྲོལ་རྒྱབ་རྟེན་བཅས་གསན་ཚུལ་ནི། དཔལ་ལྡན་རྨོག་ལྕོགས་པའི་རྣམ་འཕྲུལ་སྤྲས་པའི་རྣལ་འབྱོར་ཀརྨ་ནོར་བུ་དང་རི་མགུལ་ནོར་བུ་སྐྱེ་ནོར་བུ་རྣམ་གཉིས་དང་། རྗེ་དབོན་ཀརྨ་ཐེག་མཆོག་བསྟན་འཕེལ་

སོགས་མཚན་ལྡན་གྱི་བླ་མར་བསྟེན་ནས་དབང་ཁྲིད་མཛད་བཞা་ཐུམ་པ་གང་གྱོད་ཚུལ་དུ་གསན་བཞེས་མཛད། ལྷག་པར་དུ་བྱམས་མགོན་ཏུ་ཡི་ས་ཀུ་པཎ་ཉིན་བྱེད་དབང་པོ་རིགས་ཀྱི་བདག་པོར་བསྟེན་ཏེ། ཆུད་ཟེ་ཆུ་མཆོའི་སྨིན་བྱེད་ཀྱི་དབང་། གྲོལ་བྱེད་ཀྱི་ཁྲིད། ཆུབ་རྟེན་གྱི་ལུང་དང་། བྱེ་བྲག་ཏུ་ཟབ་ལམ་ནུ་རོ་ཆོས་དྲུག་དང་། གྲོལ་ལམ་ཕྱག་ཆུ་ཆེན་པོའི་མན་ངག་རྣམས་གསན་ནས། དགའ་ལྡན་ཡིད་དགའ་ཆོས་འཛིན་གཉིས་པའི་སྒྲུབ་ཁང་ཆེན་མོར་ལོ་གས་ཁམ་ཕྱོགས་གས་ཁམ་གྱི་སྒྲུབ་པ་ཉམས་བཞེས་ཚུལ་བཞིན་མཛད་དེ། ཇས་དོན་ཕྱག་ཆུ་ཆེན་པོའི་རྟོགས་པ་མངོན་དུ་གྱུར་ཞིང་སྨོན་མེད་ཆོས་སྐུའི་ཆུལ་ས་ཆེན་པོར་གཤེགས་སོ།།

བྱམས་མགོན་ཏུ་ཡི་ས་ཀུ་དབུས་ཕེབས་སྐབས་སུ་བླ་མཚན་དང་ཕྱག་མཛོད་མཛད་ཅིང་ཞབས་ཞུས་བསྐྱབས་ཏེ། སྟོད་ལུང་མཁྱེར་ཕུ་ནས་གནས་སྐོར་ལ་དགོངས་པ་ཞུས་ཏེ་རྒྱ་རི་རྩེ་སྐོར་དང་། དབུས་རི་བར་སྐོར་ཆུས་པ་བསྐོར་ཞིང་མཆོད་འབུལ་དང་། ལྷ་ལྷན་ཇོ་བོ་ཡིད་བཞིན་ནོར་བུར་གསོར་ཞལ་ཕྱལ། ཕྱོགས་མེད་རི་ཁྲིད་འགྲིམ་ཚོག་པའི་དགོངས་ཞུས་ཕྱལ་ཀྱང་གནང་མ་གྱུབ། ཆུལ་མཚོག་ཀན་པ་ཕེག་མཚོག་ཏོ་རྗེ་ལ་དངོས་རྫས་ལེགས་པར་ཕྱལ་ཞིང་འབུལ་ནོད་གྲ་ནོམ་པ་གནང་བ་ཡར་ཕྱལ་ནས་བྱིན་རྟེན་ཕབ་ཆུན་གནང་ཟབ་གནང་གྱུབ་ཞུས་པས་དམ་རྫས་བྱིན་རྟེན་བསམ་གྱོས་མི་ཁྱབ་པ་གནང། བྱམས་མགོན་ཏུ་ཡི་ས་ཀུ་ཁམས་སུ་ཆེབས་ཁ་བསྐྱར་སྐབས་སྟར་ལྷར་ཞབས་ཞུས་གྱིས་བྱོན། ལྷོ་ཁོག་ནས་སྐུ་ལུས་ལ་སྨ་མཛོ་ལྷ་བུ་བསྟན་ནས་དཔལ་སྒྲུབས་ཀྱི་གདན་སར་སྟོན་དུ་ཕེབས་དགོས་བྱུང།

དེ་ནས་དཔོན་རྫས་གང་ལེགས་ཐམས་ཅད་བྱམས་མགོན་སྲི་ཏུ་རིན་པོ་ཆེའི་མདུན་དུ་ཕུལ། འཕྲོས་རྣམས་དཔལ་སྒྲུབས་ཀྱི་ཆོགས་པར་ཕུལ་ནས། སྐུ་ལུས་ལ་གསོལ་བའི་ན་བཟའ་དང་། གསོལ་དཀར། དཔེ་ཁྲལ་གཅིག་མ་གཏོགས་པ་ཆོས་ཕྱོགས་སུ་སྒྲུང་དགā་མཛད། བསྟན་པམས་རིམ་གྱིས་དྲངས་ཤིང་ཉམས་ལེན་བོ་ན་ལ་ཕྱོགས་བརྩོན་མཛད་དོ།།

སྟོན་པོད་དུ་ཕེབས་སྐབས་བྱམས་མགོན་སྲི་ཏུ་རིན་པོ་ཆེའི་མདུན་དུ་མཚ�
ཉམས་ལེན་བོ་ན་ཚོགས་པའི་སྟོན་ཞུ་ཕྱོགས་བ་ལྟར། སྤྱི་ལོ་༡༧༩༩ དགུང་གྲངས་ཉིར་བྱུག
ལ་ཕེབས་པའི་ཚེ། དཔལ་སྒྲུབས་ནུས་སྒྲུབ་ཁང་དུ་ཚེ་མཚམས་བཞུགས་ཚོགས་པའི་དགོངས
ཁྲོལ་ཐོབ་ནས་སྒྲུབ་ཁང་ཆེན་མོར་ཐེམ་སྒང་གི་དམ་བཅའ་ལ་བཞུགས་པར་མཛད་ཅིང་།
དེ་དག་གི་སྐབས་སུ་ཚོས་གོས་གསུམ་དང་འབྲལ་མེད་དགོངས་བཅད་སོགས་དམ་ཚོས
འདུལ་བའི་ཁྲིམས་དང་། སྨོན་འཇུག་བྱང་སེམས་ཀྱི་བསླབ་བྱ། བསྐྱེད་རྫོགས་རིམ
གཉིས་ཀྱི་ཉམས་ལེན་བོ་ན་ཆུ་བོའི་རྒྱུན་ལྟ་བུ་ལ་བཞུགས་སོ།།

དེ་ནས་དཔལ་སྒྲུབས་གادན་སའི་མཁན་པོར་མཆའ་གསོལ་བའི་ཚུལ་ནི། འཇམ
མགོན་བློ་གྲོས་མཐའ་ཡས། འཆི་མེད་སྒྲུལ་སྐུ་རིས་དོན་དབང་པོ། མགོན་སྒྲུལ་བློ་མ
མགོན་དབང་སོགས་བློ་སྒྲུལ་ཆེ་ཕྲ་མཐའ་དག་གིས་རྟེ་ཉིད་གادན་སའི་མཁན་པོ་མཛད
དགོས་པ་བྱམས་མགོན་སྲི་ཏུ་པཎ་ཉིན་བྱེད་དབང་པོའི་གསེར་སྟྲན་རིན་པོ་ཆེར་ཞུ་བསྐུལ
མཛད་པ་དང་། བྱམས་ཆེན་སྲི་ཏུ་རིན་པོ་ཆེས་ཀྱང་ཡེ་ཤེས་ཀྱི་གཟིགས་པས་རྟེ་ཉིད་ལ
དེ་ལྟ་བུའི་འོས་བབས་ཤིན་ཏུ་ཆེ་བར་གཟིགས་ཤིང་། ཁོང་ཐེམ་སྒོང་གི་དམ་བཅའ་དང
ཚེ་མཚམས་ཡིན་པས་གསུངས་དགའ་ཡང་བྱམས་ཆེན་སྲི་ཏུ་མཆོག་ནས་གསུངས་ཚོག
པར་ཞལ་གྱིས་བཞེས་ཏེ་བཀའ་ཕེབས་གནང་བ་ལ། རྟེ་ཉིད་ཀྱིས་བྱམས་མགོན་སྲི་ཏུ
མཆོག་ལ་དགོངས་ཞུ་ཕྱོགས་ཀྱང་། དགོངས་པ་མ་གནང་བར་མཁན་པོར་མཛད
དགོས་པ་ཐུགས་ཁར་ཐུགས་ཏེ་ཅིག་ཅར་ཅི་ཡང་ཟ་ཡ་ཡ

དཔལ་སྒྲུབས་གླིང་སྟོད་ཀྱི་གཟིམ་སྒྲིལ་དུ་བཞུགས་ནས་དགེ་བསྟེན། བར་མ་རབ
བྱུང་། དགེ་ཚུལ། བསྟེན་རྫོགས་རྣམས་མོས་བློ་ཐུང་འཚམས་པར་མང་དུ་བསྒྲུབས།
བསླབ་གསུམ་ཉམས་བཞེས་ཀྱི་ཕྱག་ལེན་གཙང་དག་ཕྱལ་ཕྱིན་གནང་བས་དམ་ཚོས
འདུལ་བའི་བསྟན་པ་སྟོང་བྱེད་འབྱུམ་གྱི་འོད་བཞིན་གསལ་བར་མཛད་ཅིང། རིས་མེད
བསྟན་པ་འཛིན་པའི་སྐྱེས་ཆེན་ཀུན་གྱི་དབུས་ན་མངོན་པར་མཐོ་བའི་རི་རྒྱལ་ལྟུན་པོ
བཞིན་སྐྱེ་འགྲོ་ཀུན་གྱི་དཔལ་དུ་གྱུར་ནས་བཙུན་པའི་ཡོན་ཏན་ལ་མཆོག་ཏུ་མངའ་བཆེས

པར་གྱུར། ཕྱིས་སུ་མཁན་ཆེན་བཀྲ་ཤིས་འོད་ཟེར་དང་གཟུའི་མཁན་པོ་རིན་ཆེན་དར་ཆུས་སོགས་ཀྱིས། རྗེ་འདི་ཉིད་ཀྱི་དྲུང་ནས་བར་མ་རབ་ཐུང་དང་དགེ་ཚུལ་སྨོང་གི་དངོས་པོ་བསྟུབས་པར་མཛད་ཅིང། དེ་དག་ཀྱང་ཆུ་སྐར་གྱི་དགེས་ན་མཚན་མོའི་ནོར་བུ་ལྟར་གསལ་ལྟར་གསལ་ཏུ་ཕྱིས་ཀྱི་མཐའ་གྱུ་ཀུན་ཏུ་ཁྱབ་བདག་མཛད་དོ།།

རྗེ་འདི་ཡིས་དབང་ལུང་ཁྲིད་གསུམ་གསན་བཞེས་དང་འཆད་སྒྲོལ་མཛད་ཚུལ་རང་རྒྱས་ཐོ་གསལ་ཁ་ཅན་མ་མཛལ་ཡང། འཇམ་མགོན་རང་རྒྱས་ནོར་བུ་སྟོ་ཚོགས་མདོ་གཅན་ལས་བྱུང་བ་རྒྱས་ཆུར་རང་དགེ་ཚུལ་ཏེ་འདིར་སྨོས་པ་ནི།

སྤྱི་ལོ་༡༧༤༥ དགུང་གྲངས་ཉིར་བརྒྱད་ཕེབས་པ་ཤིང་ལུག་ལོར། བྱམས་ཆེན་ཕོ་ཉའི་མདུན་ནས་ཆོས་གླིང་རྩ་གསུམ་དེལ་སྒྲུབ་ཀྱི་དབང་དང་འདོན་ཆ་རྒྱས་ཀྱི་ལྷག་ལུང་བསྟན། སྒྲུབ་ཕྱིག་ལོར་དབོན་ཐུན་རིན་པོ་ཆེ་ཡི་དྲུང་ནས་མི་ཏ་བཏྲ་རྩའི་དབང་རྒྱས་གསན། ལྷག་ལུང་གླང་ལོར་ལྷུངས་སྒྲུབ་ཁང་དུ་དབོན་ཐུན་རིན་པོ་ཆེའི་མདུན་ནས་བླ་མ་དགོངས་པ་འདུས་པའི་སྒྲིན་གྲོལ་ཡོངས་རྫོགས་གསན། རྗེ་ཉིད་ཀྱིས་དབང་ལུང་དེ་ལྟར་ཐོབ་ཕྱིན་སྒྲུབ་ཅིག་མ་ཐོན་ཐབས་མེད་གསུངས་ནས། རྗེ་རང་ལ་ཕྱག་རྡར་ཆེ་བ་མེད་ཀྱང་མ་གཞི་མཛད་པ་ལ། འཇམ་མགོན་ཀོང་སྤྲུལ་སོགས་ཀྱིས་གང་འཚོར་བསྟས། སྒྲུན་མཁྱེན་ནས་སྒྲུན་ཆས་བཏང། བྱམས་ཆེན་ཕོ་ཉར་ཏོན་ཆུན་རིན་པོ་ཆེའི་མདུན་ནས་གནང་སྦྱིན་ཕྱག་ལ་ཕེབས་པ་ཅུང་ཟད་ནང་རྗེ་བཙུན་བླ་མ་དམ་པ་ཀན་ཏེད་

ཕར་ཕྱིན་ཐུབ་ནས་ཀྱི་མཚན་ལྟར་མང་དུ་གྱུར། ཕ་ཡ

གསལ་འགྱུར་མེད་ཞལ་སྔ་ནས། རྗེ་ཉིད་དང་འཇམ་མགོན་ཀོང་སྤྲུལ་སོགས་འདུས་པ་བཅུ་སྐོར་ལ། དཔལ་དུས་ཀྱི་འཁོར་ལོ་གཙོ་བོར་གྱུར་པའི་རྒྱུད་སྡེ་རྫོ་ནང་བཀའ་འབུམ་དུ་གང་བཞུགས་ཕལ་མོ་ཆེའི་དབང་དང་། ལུང་པོ་ཏི་ཕྱ་དྲུག་བཅས་ཟླ་བ་གསུམ་གྱི་རིང་ལ་གནང་བ་གསན་བཞེས་མཛད།

སྤྱི་ལོ་༡༨༩༩ ཤིང་འབྲུག་ལོའི་ཟླ་བ་བརྒྱད་པར་བསྟན་པ་སྤྱིའི་རིམ་གྲོར་ཕུར་ཁང་དུ་འཇམ་མགོན་གྱིས་དཔལ་མདོས་བཅའ་གཞི་རྣམས་བསྒྲིགས་ནས། རྗེ་ཉིད་དང་འཇམ་མགོན་གྱི་གཙོས་འདུས་པ་བཅོ་ལྔ་སྐོར་གྱིས་བསྙེན་སྒྲུབ་ཞག་བདུན། དཔལ་མདོས་ཞག་བདུན་བཅས་ལེགས་བསྒྲུབས་མཛད།

སྤྱི་ལོ་༡༨༩༥ ཤིང་སྦྲུལ་ལོར་ཟླ་བ་གཉིས་པའི་ནང་ཟུར་མང་གར་དབང་སྤྲུལ་པའི་སྐུ་ལས་བཀའ་བརྒྱད་བདེ་གཤེགས་འདུས་པའི་དབང་ལུང་ཡོངས་རྫོགས་གསན། ཟླ་བ་གསུམ་པའི་ནང་དཔལ་སྤུངས་སྒྲུབ་ཁང་དུ་རྗེ་ཉིད་ཀྱིས་རྫོར་སློབ་མཛད་དེ། འཇམ་མགོན་ཀོང་སྤྲུལ་སོགས་དཔོན་སློབ་སུམ་ཅུ་སོ་བགྲང་གིས་སྒྲུབ་ཆེན་སྨན་སྒྲུབ་བཅས་ཞག་བཅུ་དྲུག་གི་ཁོངས་སུ་གྲུབ་པར་མཛད། ཟླ་བ་དགུ་པའི་ནང་ཞག་མང་པོའི་རིང་དགོངས་འདུས་རྒྱུད་དགུ་སྒྲུབ་པར་མཛད། དེའི་སྐབས་ཚོག་གྲོགས་སུ་འཇམ་མགོན་ཀོང་སྤྲུལ་ཕེབས་ཡོད།

སྤྱི་ལོ་༡༨༩༨ དགུང་གྲངས་ཞེ་གཅིག་ལ་ཕེབས་པ་ས་སྤྲེལ་ལོར། སྒྲུབ་ཁང་དུ་བླ་མ་གསང་སྔགས་མདུན་ནས་དགོངས་འདུས་དབང་ཡོངས་རྫོགས་གསན། ས་བྲུ་ལོར་རྗེ་རིན་པོ་ཆེས་བཞེངས་པའི་ལྷ་གསར་དུ་མཆོད་སྟོང་རིན་པོ་ཆེར། རྗེ་ཉིད་དང་། ཀོང་སྤྲུལ་ཞི་སྤྲུལ་བཅས་ནས་གཟུངས་གཞུག་ལེགས་པར་གྲུབ་མཚམས། བྱམས་མགོན་སི་ཏུ་རིན་པོ་ཆེ་ཚོགས་ཕེབས་མཛད་ནས་དཔོན་སློབ་བཅོ་ལྔ་སྐོར་གྱིས་འཁོར་ལོ་བདེ་མཆོག་གི་སྒོ་ནས་རབ་གནས་ཉིན་གཉིས་མཛད། སླར་སི་ཏུ་རིན་པོ་ཆེ་མཆོག་རྗེ་ཉིད་ཀྱི་བཞུགས་གནས་གླིང་སྟོད་དུ་ཞབས་པད་མངོན་པར་བཀོད་ནས། རྗེ་ཉིད་དང་འཇམ་མགོན་སོགས་ཀྱིས་གསོལ་བ་བཏབ་པ་ལྟར། རྫོ་ལུགས་གྲུབ་བརྒྱའི་བྱིན་རླབས་ཞུ

དམར་ནག་གི་གསུང་སྒྲོར་ཉེར་མཁོ་མང་དུ་སྩལ་བ་ནོད་ཅིང་། དངོས་པོ་གང་འགྱུར་གྱིས་མཚལ་དང་ཞབས་བརྟན་ཕུལ་བར་མཛད།

སྤྱི་ལོ་༡༨༥༡ ལྕགས་ཕག་ལོར་གླིང་སྟོད་དུ་འཇམ་མགོན་བློ་གྲོས་མཐའ་ཡས་དྲུང་ནས་ཀློང་ཆེན་མཛོད་བདུན་གྱི་ལྷུགས་ལུང་གསན། འཇམ་མགོན་ལ་རྗེ་ཉིད་ཀྱིས་སྨིན་གླིང་འདོད་བུམ་ཕུལ་བར་མཛད། མགོན་པོ་སྤྲུལ་སྐུའི་མདུན་ནས་སྙིང་ཐིག་ཡ་བཞིའི་དབང་ལུང་ཚང་བ་གསན། དཔལ་སྤུངས་སྒྲུབ་ཁང་དུ་འཇམ་མགོན་ཀོང་སྤྲུལ་ལ་ཆོས་གླིང་ཕུར་པ་དང་། གནམ་ཆོས་དབང་བསྒྲིགས་ཡོངས་རྫོགས་ཀྱི་དབང་ལུང་ཕུལ།

སྤྱི་ལོ་༡༨༥༢ ཆུ་བྱི་ལོར་གླིང་སྟོད་གྲྭ་ཁང་གསར་བཟོས་མཛད་པའི་སྐབས་རྗེ་ཉིད་ཀྱིས་འཇམ་མགོན་ཀོང་སྤྲུལ་གདན་ཞུས་ནས་ས་བདག་དབང་ཆེན་སྩལ་བ་གསན་ཅིང་། འཇམ་མགོན་ལ་སྟག་ཤམ་འོད་དཔག་མེད་ཀྱི་ཚེ་དབང་སོགས་ཐུགས་འདོད་ལྟར་ཕུལ། ཟླ་བ་བདུན་པའི་ནང་རྗེ་ཉིད་དང་འཇམ་མགོན་དཔོན་སློབ་རྣམས་ནས་སྣན་འབུལ་ཞུས་པ་ལྟར། རྫོང་སར་ཀུན་གཟིགས་མཁྱེན་བརྩེ་རིན་པོ་ཆེ་གླིང་སྟོད་དུ་ཕེབས་ནས། མཁྱེན་བརྩེ་ཉིད་ཀྱིས་གསར་བསྒྲིགས་གནང་བའི་སྒྲུབ་ཐབས་ཀུན་བཏུས་ཀྱི་ཚར་ལུགས་དཀར་པོ་རྣམ་གསུམ་གྱིས་དབུ་བརྩམས། ཚེ་རིང་མའི་བཀའ་གཏད་ཀྱིས་མཐའ་རྒྱས་བར་དབང་ལུང་ཁྲིད་གསུམ་ཚང་མ་དང་། བླ་མ་ཡང་ཏིག་གི་དབང་ལུང་ཁྲིད་གསུམ། སྨིན་གླིང་གཏེར་ཆོས་ཚང་མའི་དབང་ལུང་ཁྲིད་བཅས་གསན།

གཞན་ཡང་ཕུར་པ་སྤུ་གྲི། བླ་མ་གསང་འདུས། ཉང་གཏེར་ཁྲོས་ནག་དབང་ལུང་ཁྲིད། ཨོ་རྒྱན་གྱི་རི་བརྒྱུད་སྐོར། བདུད་རྩི་བུམ་ཆེན་དབང་ལུང་། གཏེར་སྙིང་ཕྲན་ཚོགས་མང་པོའི་ལུང་། རིགས་གསུམ་སྤྱི་དབང་། རྣམ་སྣང་མངོན་བྱང་། རྡོར་དབྱིངས་རྣམས་ཀྱི་དབང་ལུང་། ལམ་སྤྱིའི་བཤད་ཁྲིད། བཀའ་གདམས་ཐིག་ལེ་བཅུ་དྲུག་གི་དབང་དང་ཁྲིད། བཀའ་གདམས་གླེགས་བམ་གཉིས་ཀྱི་ལུང་། ལྷ་བཞིའི་རྗེས་གནང་དང་ཁྲིད། ནི་གུའི་གཞུང་བཀའ་ཉེར་ལྔ། མགོན་པོ་དཀར་མཐིང་བྱིན་རླབས། སུ་ཁ་དང་

ལྷ་བཞི་དྲིལ་སྒྲུབ་བྱིན་རླབས་དང་ཁྲིད། ཤངས་ཆོས་རྒྱུད་གང་བཞུགས་ཀྱི་ལུང་། དགྱེས་པོ་བཀྲ་ཤིས་རྣམ་རྒྱལ་གྱི་ཕྱག་ཆེན་དང་ཆོས་དྲུག །ལོ་ཆེན་ཡིག་ཆ་ལྟར་ཞི་བྱེད་དབང་ལུང་ཁྲིད་གསུམ། རྒྱལ་ཐང་དང་སྨིན་ལུགས་ཀྱི་གཅོད་དབང་ལུང་དང་ཁྲིད། གྲུབ་རྒྱལ་ཚེ་ཁྲིད། ཚར་ལུགས་རིག་བྱེད་མའི་དབང་རྒྱ་དབུ་མའི་ཁྲིད། འཕོ་ཁྲིད་དང་བསམ་མི་ཁྱབ་ཐུན་མིན་ཁྲིད། རྒྱལ་སྲས་ཐོགས་མེད་ཀྱི་བློ་སྦྱོང་དོན་བདུན་མའི་ཁྲིད། གསང་བདེ་འཇིགས་གསུམ་གྱི་སྔགས་བཏུའི་བྱིན་རླབས་བཅས་བཀའ་དྲིན་བསམ་ལས་འདས་པ་སྩལ་བ་རྣམས་གསན་པར་མཛད།

སྤྱི་ལོ་༡༨༥༦ དགུང་གྲངས་ཞེ་དྲུག་ལ་ཕེབས་པ་ཤུ་གླང་ལོར། འཇམ་མགོན་མཁྱེན་བརྩེའི་བཀའ་སྩལ་ལྟར་མར་ལུགས་རྒྱུད་སྡེའི་རྫོགས་དཀྱིལ་ཆོག་བསྒྲིགས་མ་བསྒྲུབ་ཀ་མེད་ཀྱི་སྒོར་འཇམ་མགོན་ཀོང་སྤྲུལ་ལ་རྗེ་ཉིད་དང་ཞི་སྤྲུལ་གཉིས་ནས་ཡང་ཡང་བསྐུལ་མ་ཞུས་པས། འཇམ་མགོན་ཀོང་སྤྲུལ་གྱིས་གལ་ཆེ་དུས་སྐྱེ་བ་དང་ཚེ་ཚད་བརྟག་པ་རེ་མཛད་ཚུལ་ཡོད་པ་ལྟར། རྗེ་ཉིད་ལ་ཐོག་མར་སྐྱེ་བརྟག་ཤིག་མཛད་གྲུབ་ཞུས་པ་ལ་བརྟེན་ནས། རྗེ་ཉིད་ཀྱི་ཐུགས་དམ་རྒྱལ་བ་རྒྱ་མཚོ་ཡིན་ཀྱང་། དེའི་སྐབས་ཐུགས་རྗེ་གསང་འདུས་ཀྱི་བསྙེན་པ་བདུན་ཕྲག་གསུམ་བཞུགས།

དེ་ཚེ་སྐྱེ་བརྟག་གི་རྗེས་སྒྲུབ་གྲུབ་པའི་མཐར་ལས་སྦྱོར་མཛད་པའི་སྐབས། ནམ་གྱི་ཆ་སྟོད་ཀྱི་གཟིམས་ལམ་དུ། བླ་མ་ཞིག་གི་རྣམ་ཐར་དཔེ་ཞིག་གཟིགས་པར་གསེར་སྙིང་བོན་སོགས་མང་པོ་ཞིག་གི་རྣམ་ཐར་དང་འགྲོ་དོན་བྱས་ཚུལ་བཀོད་པའི་མཐར། དེ་དང་དེ་དག་བཅུ་བཞི་ཡི། །རྒྱན་གྱི་མཆོག་ཏུ་ངེས་པར་འགྱུར། །ཞེས་པའི་མཚན་བྱུར། འདི་ལ་གནད་ཡོད་ཟེར་བ་བྲིས་པ་ཞིག་སྣང་། ནམ་གྱི་ཆ་སྨད་ཀྱི་གཟིམ་ལྟས་སུ། ཐང་གྲུ་བཞི་ཞིག་གི་ཕྱོགས་བཞིར་ཨོ་རྒྱན་རིན་པོ་ཆེ་ཕྱག་ན་ཐོད་གསོལ་བསྣམས་པ་བཞི། མཚམས་བཞིར་བུད་མེད་འབྲུའི་སྣོད་བཟུང་བ་བཞི། ཁྲིམ་ཚོགས་ཤིན་ཏུ་མང་བ་བཅས་འདུག །བུད་མེད་ཞིག་ལ་འདི་ཅི་རེད་དྲིས་པར། འདི་རིག་འཛིན་གཏེར་བདག་གླིང་

པས་སྨིན་གྲོལ་གླིང་འདེབས་སྐབས་ཨོ་རྒྱན་རིན་པོ་ཆེ་ཞལ་བདུན་བསྒྲུབས་པས་གྲུབ་ནས་ས་གཞི་བྱིན་རླབས་མཛད་པ་རེད་ཟེར་བས། རྗེ་ཉིད་ཀྱི་ཐུགས་ལ་འཇམ་མགོན་ཀོང་སྤྲུལ་སྨིན་གླིང་གཏེར་ཆེན་གྱི་རྣམ་འཕྲུལ་འབྲུལ་མེད་ཡིན་འདུག་དགོངས་པ་ཞིག་བྱུང་།

དེ་རྗེས་ཤིག་གི་མནལ་ལམ་དུ་རི་མགོར་མཁར་མཐོན་པོ་རྟག་མང་ཙམ་ཞིག་གི་སྟེང་མར་འཇམ་མགོན་ཀོང་སྤྲུལ་བཞུགས། རྗེ་ཉིད་ཀྱིས་བསྐུལ་མ་མཛད་སྟང་ལྟ་བུའི་ཤོག་དྲིལ་ཆེན་པོ་ཞིག་ལ་འཇམ་མགོན་གྱིས་ནམ་མཁར་ཡང་ཡང་བལྟ་ཞིང་བྲི་བ་ལ། རྗེ་ཉིད་ཀྱིས་ནམ་མཁར་གཟིགས་པ་ཅི་རེད་ཅེས་དྲིས་པ་ན། འཇམ་མགོན་གྱིས་ཁྲིན་གྱིས་རྩོམ་རིགས་ཐམས་ཅད་ལྷ་ལ་ཞུས་ནས་འབྲི་བ་ཡིན་གསུངས་པས། རྗེ་ཉིད་ཐུགས་ཤིན་ཏུ་དགྱེས་ཤིང་ཚིག་དོན་བཟང་བ་དང་བྱིན་རླབས་ཀྱང་ཤིན་ཏུ་ཆེ་འདུག་སྙམ་ནས་དད་སྤྲོ་དཔག་མེད་སྐྱེས་པ་རྨིས། དེ་ལྟར་འཇམ་མགོན་རིན་པོ་ཆེ་སྨིན་གླིང་གཏེར་ཆེན་གྱི་རྣམ་འཕྲུལ་ཡིན་པའི་རྨིས་ལྟས་བྱུང་ཚུལ་རྣམས་འཇམ་མགོན་ཉིད་ལ་གསུངས་ནས་ལུང་བསྟན་དང་བསྟུགས་བརྗོད་མཛད།

རྩ་སྒང་ལོར་བྱམས་མགོན་ཏཱ་ཡི་སི་ཏུ་པདྨ་ཉིན་བྱེད་དབང་པོ་སྐུ་ལུས་ཐུང་ཟད་ལྡི་བའི་རྣམ་པ་ལས་བསྟན་ཁམས་དམིགས་བསལ་གང་ཡང་མི་བཞུགས་ཀྱང་། རྗེ་ཉིད་ལ་རྗེ་དུས་གསུམ་མཁྱེན་པས་ཕྱག་བཏབ་པའི་གསུང་གི་གདན་ས་འོག་མིན་ཀརྨའི་དགོན་དུ་རྒྱལ་བསྟན་ཉམས་གསོ་དང་འཛིན་སྐྱོང་སྤེལ་བའི་ཆེད་དུ་བྱོན་དགོས་པའི་བཀའ་བསྐུལ་ཞལ་ཆེམས་ཀྱི་ཚུལ་དུ་སྩལ། གཞན་ཡང་དབོན་སྤྲུལ་རིན་པོ་ཆེ་ལ་ཞལ་ཆེམས་བཅས་སྩལ་ནས། ཟླ་བ་ལྔ་པའི་ཚེས་བདུན་གྱི་དགོང་མོར་ས་གཡོ་བ་སོགས་ལྟས་དང་བཅས་གཞན་དོན་དུ་གཤེགས་སོང་བས། རྗེ་ཉིད་དང་དབོན་སྤྲུལ་ཀོང་སྤྲུལ་སོགས་ཐམས་ཅད་ཞལ་རྒྱུས་ཐོག་དགོངས་རྫོགས་མཆོད་འབུལ་རྒྱ་ཆེར་བསྒྲུབས་པར་མཛད།

འཇམ་མགོན་ཀོང་སྤྲུལ་མཆོག་ནས་བྱམས་ཆེན་རྡོ་རྗེ་འཆང་མངའ་བདག་མར་པའི་རྣམ་འཕྲུལ་དུ་གྲགས་པས་དགོངས་རྫོགས་ཀྱི་ཐབས་ལ་གཙོ་བོར་དམིགས་ཏེ་མར་

ལུགས་རྒྱུད་སྡེ་ཁག་གི་སྒྲུབ་དཀྱིལ་གྱི་ཆོག་བསྒྲིགས་དང་ལག་ལེན་ཞིབ་ཆ་སོགས་གལ་ཆེ་ཚུལ་གསུངས་པ་ལ། རྗེ་ཉིད་དང་དཔོན་སློབ་ཟུང་ནས་ཐུགས་དགྱེས་པའི་གསུང་ལབ་དང་རྗེས་སུ་ཡི་རང་གི་བསྔགས་བརྗོད་མཛད། དེ་ནས་བྱམས་ཆེན་དོ་རྗེ་འཆང་གི་ཞལ་ཆེམས་ལྟར་ལོ་དེར་གསུང་གི་གདན་ས་ཀྠའི་དགོན་དུ་ཞབས་པད་ཆིབས་བསྒྱུར་བསྐྱངས་ནས། བསྟན་གཞི་གཙུག་ལག་ཁང་གཡར་མོ་ཆེ་དང་། མགོན་ཁང་བདུད་དཔུང་ཟིལ་གནོན་ལ་ཉམས་གསོ་གོང་སྤེལ་དང་། བསྟན་རྩ་དགེ་འདུན་གྱི་སྡེ་ལ་དགེ་བསྙེན། རབ་བྱུང་། དགེ་ཚུལ། དགེ་སློང་གི་སྡོམ་པ་འབོགས་པ་དང་། ཕྱག་ཆེན་ཆོས་དྲུག་གིས་གཙོས་པའི་ཁྲིད་རིམ་རང་རང་གི་བློ་དང་འཚམས་པ་གང་ཞུས་གནང་བ་སོགས་ཀྱིས་རྒྱལ་བསྟན་ཉམས་པ་སོར་ཆུད་མི་ཉམས་གོང་སྤེལ་མཛད།

འཛམ་མགོན་རང་རྣམ་ལས། སྒྲུབ་ཁང་དུའང་ཟླ་སྐྱོལ་ཀྠར་ཕེབས་ཕྱིན་ངེད་རང་ནས་སྒྲུབ་ཕེབས་བརྒྱུད་ཀྱི་རིང་ཙམ་ཁྲིད་བྱེད་དགོས་པ་བྱུང་བས་ཞེས་གསུངས་པ་ལྟར། གདན་ས་བར་པ་ཀྠའི་དགོན་དུ་མ་ཕེབས་བར་དུ་དཔལ་སྤུངས་སྒྲུབ་ཁང་དུ་སྒྲུབ་གྲྭ་པ་རྣམས་ཀྱི་སྒྲུབ་དཔོན་མཛད་ནས་དབང་ལུང་ཁྲིད་གསུམ་གྱི་བདག་རྐྱེན་གནང་ནས་སྒྲུབ་པའི་རྒྱལ་མཚན་བསྒྲེངས་པར་མཛད་དོ།།

སྤྱི་ལོ་༡༨༥༥ ཤིང་ཡོས་ལོར། མཁན་ཆེན་བཀྲ་ཤིས་འོད་ཟེར་ལ་བར་མ་རབ་བྱུང་དང་དགེ་ཚུལ་གྱི་སྡོམ་པ་སྩལ་ཞིང་། ཀརྨ་བཟོད་པ་རབ་བརྟན་དཔལ་བཟང་པོ་ཞེས་པའི་མཚན་གསོལ། དཔལ་སྤུངས་གདན་སར་ཕེབས་ནས་འཛམ་མགོན་ཀོང་སྤྲུལ་ལ་རིག་འཛིན་ཡོངས་འདུས་དབང་ཚང་བ་ཞུས། འཛམ་མགོན་དྲུང་ནས་མར་ལུགས་དཀྱིལ་འཁོར་གསར་བསྒྲིགས་བཀའ་བརྒྱུད་སྔགས་མཛོད་ཆེན་མོའི་དབང་ལུང་ཡོངས་རྫོགས་གསན་པར་མཛད། དེ་བཞིན་ཀརྨའི་མཁན་པོ་རིན་ཆེན་དར་རྒྱས་ལ་ཚིགས་གསུམ་བར་མ་ཆད་པར་བསྙེན་པར་རྫོགས་པའི་དངོས་པོ་བསྩལ་ནས་མཚན་དུ་ཀརྨ་སངས་རྒྱས་ཆོས་འཕེལ་ཞེས་གསོལ། ཕྱིས་སུ་གཏེར་ཆེན་ཨེ་ཝཾ་ཆོས་སྒར་དུ་ཀརྨའི་

མཁན་ཆེན་ལ་སྦྱང་མཏུད་མཁྱུལ་དར་ཇོར་ཏྲི་ལ་སྦྱོར་ལེགས་དང་། མཚན་གྱངས་ཕྱག་ཕྲེས་བཅས་གནང་ཞིང་མཁན་པོར་མངའ་གསོལ་མཛད།

སྤྱི་ལོ་༧༥༥༩ དགུང་གྲངས་ང་གཉིས་ལ་ཕེབས་པ་ས་ལུག་ལོར། ཀན্�་ལེ་དགོན་ནས་དཔལ་སྦྱངས་ས་ཕེབས། འཇམ་མགོན་ཀོང་སྤྲུལ་མཏུན་ནས་འཇའ་ཚོན་པོད་ཏུག་སྒྲུབ་པ་དང་འབྲེལ་བའི་དབང་ལུང་ཡོངས་རྫོགས་གནས། འཇམ་མགོན་ལ་སྟག་ཤམ་མེ་ཏ་སྟོང་ཕྲག་གོས་ཀྱི་དབང་ལུང་སྩལ་ནས་ཀན্ས་ཕེབས་པར་མཛད། ཆུ་ཕྱི་ལོར་མཁན་ཆེན་བཀྲ་ཤིས་འོད་ཟེར་ལ་བསྟེན་རྫོགས་ཀྱི་སྨོན་པ་སྩལ་བར་མཛད། སྨ་ཕྱི་ཅི་རིགས་པར་ཀན্ས་ཕེབས། ཁ་ཕྱི་ཆོས་ཏུག་གོས་ཟབ་ཆོས་ཀྱི་ཁ་ཕྱེ་ཁ་ཕྱེ་ཁ་ཕྱེ་ལ། ཀན্ས་ཀྱི་ཁ་ཁྲོད་ཏུ་སྒྲུབ་ཁང་གསར་ཏུ་བཞེངས་དགོས་པ་ཀན্ས་ཀྱི་མཁན་ཆེན་ལ་བཀའ་གནང་ཞིང་། ཀན্ས་ཀྱི་མཁན་ཆེན་གྱིས་སྒྲུབ་ཁང་འདི་ལ་མིང་ཞིག་གནང་དགོས་ཚུལ་ཞུས་པར། སྒྲུབ་ཁང་གི་མཚན་ཏུ་དབེན་གནས་བྱམས་པ་ཆོས་གླིང་ཞེས་གསོལ། ཀན্ས་ཀྱི་མཁན་ཆེན་གྱི་ཕྱག་ཤིས་ཏོད་ཟླར་ཁ་ཁྲོད་ཏུ་ཕེབས་ནས་རབ་གནས་མཛད།

སྤྱི་ལོ་༧༥༨༨ དགུང་གྲངས་ང་དགུ་ལ་ཕེབས་པ་མེ་སྟག་ལོར། དཔལ་སྦྱངས་སུ་ཕེབས་ནས་ཡང་ཁྲོད་ཏུ་འཇམ་མགོན་ཀོང་སྤྲུལ་ལ་ཟུར་ལུགས་མཁའ་འགྲོ་སྟོང་ཕྲག་ཕྱི་ནང་ཕྱི་ཡི་ཐུན་ཚད་ཀུན་ལ་ཕན་ཐོགས་ཀན্ས་ཕེབས། དགོན་ཏུ་ཆོས་བཅུའི་ཚེ་ནད་ཀྱིས་ཕྱི་ཟླ་ཁ་ཕྱེ་ལ། ཁ་ལྷ་ང་ལ་སྐྱོར་

ལ་ཕ་ཆ་ཁ་ཕ་ཁ་ཕ

མི་དགོས། མ་འོངས་པ་ན་ང་རང་ཤས་ལ་དམར་པོའི་ཐུར་སྐྱེ་བས། དེའི་ཚེ་ཁྱོད་ཀྱིས་ང་ལ་ཞུབས་ཕྱི་བསྒྲབ་པར་མཛད་ན་དགོས་ཞེས་སྐུ་ཡི་ཡང་སྲིད་ཕྱི་མ་གང་དུ་འཕྱོན་པའི་ལུང་བསྟན་གསལ་བར་གནང་སྟེ།

སྒྲོ་བོ་༡༥༨༧ ལོར་དེལ་ཡག་ཨེ་ཕོ་དཔལ་རིའི་སྒྲོའི་གཟིམ་སྒྲོལ་དུ་དགུང་གྲངས་དྲུག་ཏུ་ལོངས་པ། རབ་གྱུར་བཅོ་ལྔ་པའི་ཕོག་མ་མེ་ཡོས་ལོར། ཟླ་བ་ལྔ་པའི་ཚེས་བཅུ་ཉིན་གཟུགས་སྐྱའི་བཀོད་པ་ཚོས་དཔྱིར་སུ་ཕིམ་པའི་ཚུལ་བསྟན་པར་མཛད་དོ།།

རྡོ་འདི་ཡི་བླ་མ་གཙོ་བོ་ནི། ཐུམས་ཆེན་ཏུ་ཡི་ས་ཏུ་པཎ་ཉིན་བྱེད་དཔང་པོ་དང། ཀུལ་དབང་གཟུ་ཕ་ཕེག་མཆོག་རྗེ་རྡོ། རྡོ་དཀོན་གཟུ་ཕ་ཕེག་མཆོག་བསྟན་འཚེལ། སྐབས་པའི་རྟལ་འཕྲོར་ཆེན་པོ་གཟུ་ནོར་ཐུ་དང་རི་མཐུལ་ནོར་ཐུ་ཐེ་ནོར་ཐུ་རྟམ་གཉིས་ལ་སོགས་དང། བླ་སྟོབ་གཉིས་གར་གྱུར་པ་ནི་འཇམ་མགོན་ཀོང་སྤྲུལ་བློ་གྲོས་མཐའ་ཡས། འཇམ་དཔྱངས་མཁྱེན་བརྩེའི་དབང་པོ་ལ་སོགས་དང། ཞལ་སྟོབ་གཙོ་བོ་ནི། གོ་ཏུ་པཎ་ཀུན་བཟང། མཁན་ཆེན་བཀྲ་ཤིས་འོད་ཟེར། གཉིར་ཆེན་མཆོག་གྱུར་བདེ་ཆེན་ཞིག་པོ་གླིང་པ། ཀུན་འགྲེ་མཁན་པོ་རིན་ཆེན་དར་ཆུས། ས་བཅུ་བསྟན་འཛིན་བྱང་ཆུབ་ཀྱི་མ་ལ་སོགས་པའོ། །ཞེས་པ་འདི་ཡང་ཀུན་འགྲེ་མཁན་ཆེན་གྱིས་མཛད་པའི་མཁན་ཆེན་བླ་བ་བཟང་པོའི་རྣམ་ཐར་བླ་བའི་བདུད་རྩིའི་འོད་ཟེར་དང། འཇམ་མགོན་ཀོང་སྤྲུལ་གྱི་རང་རྣམ་སོགས་ལས་བཏུས་ཏེ་ཕྲེས་པ་དགེའོ།།

རྡོ་དཀོན་ཀཟུ་ཕ་ཕེག་མཆོག་བསྟན་འཚེལ།

᠂᠂᠂ །དཀོན་ཀཟུ་ཕ་ཕེག་མཆོག་བསྟན་འཚེལ་ལམ་ཏེས་དོན་བསྟན་འཚེལ་ནི། ལྷན་ལ་ཀུལ་བའི་དབང་པོ་ཀཟུ་ཕ་བདུད་འདུལ་རྡོ་རྗེས་དཀོན་བསམ་གཏན་ནམ་དཀོན་ཆུན་རིན་པོ་ཆེའི་ཡང་སྲིད་དུ་ངོས་འཛིན་གནང་སྟེ། ལུང་རྟོགས་ཀྱི་དཔལ་སྒྲུངས་པའི་གདན་ས་ཆེན་པོར་ཁྲི་འདོན་མངའ་གསོལ་མཛད། སྔ་ཕྱིར་ཀུལ་དབང་ཕེག་མཆོག

རྗོ་རྡེ་དང་། རྡེ་སྲི་ཏུ་པཎ་ཁེན་བྱེད་དབང་པོ་སོགས་དམ་པ་མངའ་བོར་བསྟེན་ནས་དབང་ལུང་བྱིད་གادمས་པ་མན་ངག་བུམ་པ་གང་བྱོའི་ཚུལ་དུ་གསན་ནས་མཁས་བཙུན་གྱུབ་པའི་གོ་སར་མཐོན་པོར་གཤེགས།

འཇམ་མགོན་བློ་གྲོས་མཐའ་ཡས་ལ་ཕྱག་བཀྲེ་གཟིགས་ཆེན་པོས་ཀོང་པོ་བམ་སྟེང་སྒྲུལ་སྐུའི་སྐྱེ་སྲིད་དུ་ངོས་འཛིན་གནང་དགོས་པའི་ཞུ་བསྐུལ་དང་དགོངས་འཆར་ལྟར་བོར་ནས་ཀུན་ཏུ་ཟངས་ཀྱི་ཕྱི་ལས། བུམས་མགོན་སྲི་ཏུ་པཎ་ཁེན་བྱེད་དབང་པོས་མ་འོངས་མངོན་པར་མཁྱེན་པའི་ཡེ་ཤེས་ཀྱི་གཟིགས་པ་ཆེན་པོས་དགོངས་པ་གཏད་ནས་འཇམ་མགོན་རིན་པོ་ཆེ་ལ་ཀོང་སྒྲུལ་ཞེས་པའི་མཚན་གསོལ་དང་འབྲེལ་ངོས་འཛིན་གནང་བ་སོགས་ཀྱིས། རིས་སུ་མ་ཆད་པའི་ལུང་རྟོགས་ཀྱི་བསྟན་པ་སྒྲུབ་བརྒྱད་ཤིང་རྟ་ཆེན་པོ་བརྒྱད་ཀྱི་ལམ་སྲོལ་དྲི་མ་མེད་པ་སྤྱི་དང། སྨོན་སུ་མཉམ་མེད་དབུགས་པོ་བཀའ་བརྒྱད་ཀྱི་བསྟན་པ་རིན་པོ་ཆེ་ཇི་སྲིད་ཀྱི་ཐུན་ཐུན་ལས། ཕྱི་ལོ་༡༧༤༩ ཤིང་རྟའི་ལོར་བུམས་མགོན་སྲི་ཏུ་པཎ་ཁེན་བྱེད་དབང་པོ་གཟུ་དགོན་དུ་ཕེབས་ནས། གང་དགོན་སྨོད་སྣང་ཐམས་ཅད་ཀྱི་ཐུན་སྒྲུལ་འདུས་པ་མང་པོ་ལ་ཆུལ་བའི་བཀའ་འགྱུར་རིན་པོ་ཆེའི་ལྷུགས་ལུང་གནང་བའང་རྡེ་འདི་ཉིད་ཀྱིས་ཀུན་ཏུ

མཛད་པ་སོགས་བྱམས་མགོན་སྲི་ཏྲའི་ཞལ་སྔ་ནས་དབང་ལུང་མན་ངག་རྒྱ་མཚོ་ལྟ་བུ་གསན་བསམ་མཛད་ཡོད་པ་ནི་གོར་མ་ཆགས་གོ།།

སྤྱི་ལོ་༡༧༦༥ ཤིང་ལུག་ལོར། འཇམ་མགོན་རིན་པོ་ཆེ་སོགས་ལ་རྡེ་དགུ་པའི་ཞི་ཕྲེང་དྲག་ཕྲེང་། གཡུ་ཐོག་སྟོང་ཕེག་དབང་སོགས་ཕུལ། དེའི་རྗེས་ཕག་མོ་དང་བདེ་མཆོག་ལྟ་ལྟ། རྒྱལ་རྒྱམ་ལྟ་དགུ། ཀུན་རིག ཁྱི་འཁྲུགས་པ། ཚེ་དཔག་ལྟ་དགུ། པཎྜིའི་བློ་ལྡན་སོགས་ཀྱི་དབང་དང་། དེ་དག་གི་བསྟེན་ཁྲིད། ཕྱག་ཆེན་རྒྱས་འཕྲིང་བསྟུས་གསུམ། ཆོས་དྲུག་རྣམས་ཀྱི་ཁྲིད་ལུང་བཅས་ཞིབ་རྒྱས་ཕུལ་བར་མཛད། ལྷུགས་བྱེ་ལོར་འཇམ་མགོན་རིན་པོ་ཆེ་ལ་འཇའ་ཚོན་ཆོས་སྐོར་ཚང་མའི་དབང་ལུང་དང་། ཀར་གླིང་ཞི་ཁྲོའི་དབང་ལུང་ཡོངས་རྫོགས། གནམ་ཆོས་དང་ཆགས་མེད་གསུང་སྐོར་ཉིར་མཁོ་འགའ་ཞིག ཁྱི་ལ་ཐུང་བ་སོགས་ཀྱི་སྐོན་བྱེད་ཀྱི་དབང་། ཁྲོ་ལ་ཐུང་ཀྱི་ཁྲིད། རྒྱབ་རྟེན་གྱི་ལུང་ཕུལ་བ་སོགས་འཇམ་མགོན་རིན་པོ་ཆེ་ལ་བཀའ་དྲིན་ཤིན་ཏུ་ཆེ་བ་མཛད་ཡོད།

སྤྱི་ལོ་༡༧༩༢ ཆུ་སྦྲུལ་ལོར། འཇམ་མགོན་ཀོང་སྒྲུལ་དགུང་གྲངས་སྒོམ་ཅུར་ཕེབས་སྐབས། རྒྱལ་ཟླ་བའི་ཚེས་ཉིར་དགུར་རྡེ་འདི་ཉིད་གློ་ཐུར་ཏུ་ཞི་བར་གཤེགས། འཇམ་མགོན་རིན་པོ་ཆེས་བླ་མ་དགོངས་འདུས་ཀྱི་སྐོང་ཚོག་བཏང་བ་སོགས་ཀྱིས་དགོངས་རྫོགས་མཆོད་འབུལ་རྣམས་ལས་བསྟུས་ལས་བཏུས་ཏེ་ཁྲིས་པ་དགེའོ།།

རྡེ་དགོན་གསུམ་རིན་ཆེན།

༡། །དགོན་གསུམ་ཞེས་དོན་བསྡུན་འཛིན་འཕྲིན་ལས་སམ་གསུམ་རིན་ཆེན་གྱི།

སྤྱི་ལོ་༡༧༧༠ རབ་བྱུང་བཅུ་གསུམ་པའི་ཐུགས་སྐྱ་ལོར་མདོ་ཁམས་ཁུལ་དུ་སྐུ་བལྟམས། རྒྱལ་དབང་གསུམ་པ་བདུད་འདུལ་རྡོ་རྗེས་དགོན་གསུམ་ཞེས་ལེགས་བསྡུན་འཛིན་གྱི་ཡང་སྲིད་དུ་ངོས་འཛིན་གནང། རྒྱལ་དབང་བདུད་འདུལ་རྡོ་རྗེ་དང། རྡོ་རྗེ་གྲགས་པ། རྡ་མཁྱེན་མགོན་པོ་སོགས་མཁས་གྲub ཀྱི་སྐྱེས་བུ་དམ་པ་མང་པོར་བསྟེན་ནས་ཕྱི་ནང་རིག་པའི་གནས་དང་མདོ་སྔགས་གཉིས་ལུགས་མཐའ་དག་ལ་སློབ་གཉེར་དཔྱིས་ཕྱིན་པ་མཛད། ཤེས་བྱའི་གནས་ཀུན་ལ་མཁྱེན་པའི་དཔལ་ཡོན་རབ་ཏུ་རྒྱས་ཤིང་མདོ་ཁམས་ཀུན་ཏུ་སྣང་གྲགས་ཤིན་ཏུ་ཆེ་བར་བརྟེན་སྐལ་ལྡན་གཏུལ་བྱ་རྣམས་གང་ལ་གང་འདུལ་གྱི་མཛད་འཕྲིན་བཟང་པོས་སྨིན་གྲོལ་གྱི་ལམ་ལ་བཀོད་པར་མཛད།

སྤྱི་ལོ་༡༧༨༥ ས་བྱའི་ལོར་སྨན་ཡིག་འཆི་མེད་ནོར་ཕྲེང་ཞེས་པ་འདི་ཉིད་དཔལ་སྒྲུབས་སུ་བཅུམས། དེ་རྗེས་འཆི་མེད་ནོར་ཕྲེང་གི་བུ་ཡིག་རྒྱལ་དུ་ལྷན་ཐབས་སྨྲིང་གི་ནོར་བུ་ཞེས་བྱ་བ་སྟེ་ཚན་བཅོ་ལྔར་དགེ་ནས་གསར་སྨན་སྒོར་ཚད་ཞལ་ཤེས་འཕྲུག་ལྷོད་མེད་པ་ངོ་སྤྲོད་པོ། ཁ་དུང་གཞུང་གི་ས་བཅད་དུ་མེད་པའི་ཉེར་མཁོ་འགའ་ཞིག་དང། གཅེས་བསྡུས་འཆི་མེད་ནོར་ཕྲེང་གི་ལྷན་ཐབས་སྨྲིང་ནོར་ཡང་ཟབ་གནད་ཕྲན་ཞིས་པ་ཕྱི་རབས་དོན་གཉིས་ཀྱི་ཆེད་དུ་ལྷག་ཏུ་ཡང་ཟབ་ཅིང་ཞལ་ཤེས་འཕྲུག་ལྷོད་མེད་པ་ངོ་སྤྲོད་པོ། ཁ་ཏུང་གཞུང་གི་ས་ཡན་ཚད་ཀྱི་ཆ་ལ་ཞབས་འདེགས་བླ་ལྷག་ཏུ་ཆེ་བར་མཛད། སྨོན་ཚིགས་ཀྱང་རྒྱལ་དབང་ཕེག་མཆོག་རྡོ་རྗེ་དང། འཇམ་དབྱངས་མཁྱེན་བརྩེའི་དབང་པོ་ས་གསེས་ཆེས་མང་པོ་ཡོད་པར་གསུངས། སྒྲ་ཡི་ཡང་སྲིད་རིམ་པར་བྱོན་པ་རྣམས་ནི་སྣན་ཐུ་ཀ་ཕ་ཤ་འདི་དག་གིས་ས་ཐུན་བསྟན་འགྲོའི་རྒྱུན་མར་འཛིན་ཕྱོད་ཕྱེ་ལ་གསུམ་གནང་དང་གནང་བཞིན་

པའོ་ཞེས་གསུངས། ཞེས་པ་འདི་ཕྱིས་སུ་བརྩམས་པའི་དཔལ་སྒྲུངས་དགོན་པའི་ངོ་སྤྲོད་མདོར་བསྡུས་ལས་བཏུས་ཏེ་བྲིས་པ་དགོའོ།།

དགོན་སྒྲུལ་དབང་གི་རོ་རྗེ།

༡། །དགོན་སྒྲུལ་དབང་གི་རོ་རྗེ་ནི། འཇང་ས་ཐམ་རྒྱལ་པོའི་སྲས་སུ་གྱུ་བལྟམས། ཀུན་མཁྱེན་གོ་ཏུ་རིན་པོ་ཆེ་མཆོག་ནས་དགོན་བསམ་འཕེལ་གྱི་ཡང་སྲིད་དུ་ངོས་འཛིན་གནང་ནས། བྱམས་མགོན་གོ་ཏུ་ཆོས་ཀྱི་འཁྱུང་གནས་དགུང་གྲངས་རེ་དགུ་ལ་ཕེབས་པའི་གླབས་སུ་འཇང་ནས་གངས་ཀར་ལ་དཔལ་སྒྲུངས་སུ་གདན་དྲངས།

དེ་ནས་ཀུན་མཁྱེན་གོ་ཏུ་རིན་པོ་ཆེ་དང། འཕེ་ལོ་ཙ་བ་ཆོ་དབང་ཀུན་ཁྱབ་སོགས་རིས་སུ་མ་མཆིས་པའི་ཡོངས་འཛིན་དུ་མའི་ཞབས་པད་བསྟེན་པ་ལས་མདོ་སྡུགས་གཞུང་ལུགས་རྒྱ་མཚོ་ལ་གསན་བསམ་སྒོམ་གསུམ་མཐར་ཕྱིན་པར་མཛད། སྒྲུབས་མགོན་རྒྱལ་བ་ཐམས་ཅད་མཁྱེན་ཅིང་གཟིགས་པ་ཆེན་པོ་འཇམ་དཔལ་རྒྱ་མཚོའི་ཕྱུགས་ལས་ཐུགས་རྗེ་ཆེ་ཤས་ཅན་ལ་ཁ་ཕྱོགས་ཐམ་པར་ཐུགས་ཞེས་གྲགས། སྤྱི་ཕྱིར་འཇམ་དཔྱངས་དགར་པོ་དང། རྗེ་རྗེ་སེམས་དཔའི་སྐྱོང་པོ་ཡིག་དྲྭ་ས་ཏུ་ཏུང་ཕྱུར་རེ་ལྟུགས་བསྟེན་མཛད།

རྗེ་འདི་ཉིད་ཀྱིས་དམིགས་སུ་བཟུང་ནས་གསོ་བ་རིག་པའི་གཞུང་ལུགས་ལ་སྒྲུངས་པ་མ་མཛད་ཀྱང། སྟོན་སྒྲུངས་སྐྱེས་སྟོབས་ཤེས་རབ་ཀྱི་རྩལ་ཕུལ་བྱུང་དུ་མངའ་བས་གསོ་བ་རིག་པའི་གནས་ཕལ་ཆེ་བ་མཁྱེན་ཅིང། སྟེ་དགེའི་རིལ་ནག་ཆེན་མོ་བསྡུ་སྟོར་གནང་བར་མཛད། དཔལ་སྒྲུངས་སྒྲུབ་ཁང་འོག་མ་བས་མ་གཏན་ཆོས་གླིང་རྟེན་དང་བཏེན་པ་ཡོངས་རྫོགས་གས་པར་བཞེངས་མཛད་ཅིང།

དབུས་གཙང་ཕྱོགས་ནས་ཕྱག་འཚོར་བྱུང་བའི་མངའ་རིས་བྱང་རྩྭ་འོད་ཀྱི་ཕྱགས་དམ་གྱི་རྟེན་ཕུབ་པ་དམ་ཚིག་གསུམ་བཀོད་དང། གྲོང་ཁྱེར་མ་སོགས་སྒྲ་རྟེན་མང་པོ་དང། འཕགས་པ་གླུ་སྒྲུབ་ཀྱི་ཕྱག་བཀོས་བྱང་རྩྭ་ཀྱི་ཤིང་ལས་བྱས་པའི་རྟེན་གཟུགས་ལ།

གཞན་ཡང་ཟུང་འཇུག་བརྒྱད་རིམ་མའི་ཞལ་ཐང་སོགས་སྐུ་གསུང་ཐུགས་ཀྱི་རྟེན་མདོ་ཁམས་སྣང་འདིར་སྲས་ཀྱང་འགྲན་དུ་མེད་པ་གསར་བཞེངས་ཀྱིས་མཆོད་དཔལ་སྒྲུབས་གادན་ས་དང་བཀའ་བརྒྱད་སྒྲོ་ལའང་བཀའ་དྲིན་ཤིན་ཏུ་ཆེ་བ་མཛད། དེ་ལྟར་འགོར་ལོ་གསུམ་གྱི་བྱ་བ་བློ་ལྟག་ཏུ་སྒྲོལ་ནས་དགོངས་པ་ཆོས་དབྱིངས་སུ་ཤེགས་པར་མཛད་དོ།།

མངོན་རྫོགས་ཀྱི་སྨོན་རབས་ལས། ཆོས་སྐུའི་རྒྱུ་བཞི་ལམ་རྣམ་གསུམ་དམིགས་པར་བསྟན་ནས་བསྟན་བཅོས་པས་མཁྱེན་གསུམ་གྱི་རྟོགས་པ་འབད་རྩོལ་གྱི་དབང་དུ་བྱས་པའོ། །སྨོན་བཞི་པའི་རང་གི་ངོ་བོའི་སྨོ་ནས་བསྟན་པས་མཆོག་ནས་བསྟན་མི་དགོས། འདི་ལ་དགེ་བ་བཅུ་གཅིག་གིས་བསྟན་ལ། གཞན་ཡང་སྐབས་ཕན་འདི་དག་གིས་ཀྱང་བསྟན་ཏེ།

རྣམ་པ་སྨོན་པ་བཅས་རྣམས་དང། །ཡོན་ཏན་སྨོན་ནི་མཆན་ཉིད་བཅས།།
ཕར་དང་ངེས་འབྱེད་ཆ་མཐུན་དང། །སྨོན་པ་ཕྱིར་མི་ལྡོག་པའི་ཚོགས།།
སྒྲིད་དང་ཞི་བ་མཉམ་ཉིད་དང། །ཞིང་དག་བླ་ན་མེད་པ་དང།།
རྣམ་ཀུན་མངོན་རྫོགས་རྟོགས་པ་དང། །འདི་ནི་ཕབས་མ་ཁས་བཅས་པ་ཡིན།།

ཞེས་པས་མཆན་ཕྱེ་བ་མེད་ཀྱང་ཤུགས་ཀྱི་ཚང་ངོ།།

རྒྱལ་བ་ལ་ནི་ལྷ་རྒྱལ་བརྒྱ་བྱིན་གྱིས་ཞུས་པ།།
བྱང་ཆུབ་སེམས་དཔའ་ཞེས་རབ་སྒྲོད་པ་རྣམ་ལྔར་བརྩོན།།
ཕྱང་པོ་ཁམས་ལ་རྟུལ་ཙམ་བརྩོན་པར་མི་བྱེད་ཅིང།།
ཕྱང་པོར་མི་བརྩོན་དེ་ནི་བྱང་ཆུབ་སེམས་དཔའ་བརྩོན།།[7]

ཞེས་གསུངས་ཏེ། དེ་ལ་རྒྱལ་བ་ལ་ནི་ཞེས་པ་ནས། སེམས་དཔའ་བརྩོན་ཞེས་པའི་བར་ལ། རྒྱལ་བ་ཤཱཀྱ་ཐུབ་པ་ལ་ནི་ལྷའི་དབང་པོ་བརྒྱ་བྱིན་གྱིས་ཞུས་པ། བཅོམ་ལྡན་འདས་བྱང་ཆུབ་སེམས་དཔའ་སེམས་དཔའ་ཆེན་པོས་ཞེས་རབ་ཀྱི་ཕ་རོལ་ཏུ་ཕྱིན་པ་ལ་སྦྱོད་པར་འདོད་པ་དེས་རྣམ་ལྔ་བརྩོན། མི་སྦྱོར་བའི་སྦྱོར་གཞི་རྣམ་ལྔ་བསླབ་པར་བགྱི། ཞེས་ཞུས་པས་དེའི་ལན་དུ། ཕྱང་པོ་དང་ཁམས་དང་སྐྱེ་མཆེད་ལ་སོགས་པའི་ཚོས་གང་ལ་ཡང་རྟུལ་ཙམ་ཡང་བརྩོན་པར་མི་བྱེད་ཅིང། ཕྱང་པོ་ལ་སོགས་པར་མི་བརྩོན་པ་དེ་ནི་བྱང་ཆུབ་སེམས་དཔའི་བརྩོན་པ་ཡིན་ནོ།།

གཞན་ཡང་སྦྱོར་བ་ལ་ལེགས་པར་གནས་པའི་ཡོན་ཏན་ལགས་སུ། སྨོན་པ་སྦྱོན་དུ་འགྱོ་བའི་ཐུགས་

ཏན་དང། འཕགས་བུ་བྱང་ཆུབ་ལ་ཞེ་བའི་ཡོན་ཏན་དང། ཇི་ཙམ་འི་ཕན་ཡོན་ནོ། །དང་པོ་སྒོར་བ་དེའི་སྟོན་དུ་འགྲོ་བའི་རྒྱ་ཡོན་ཏན་ནི།

གང་ཞིག་ཆོས་འདི་སྒྲུལ་དང་སྒྲ་མ་འདྲར་ཐོས་ནས།
ས་ཡི་ཞེ་མེད་ཅིང་སྣོན་ལ་ཕྱིར་ཞིང་སྒོར་བྱེད་པ།
ས་ཅེས་ཏན་དེ་ནི་རིང་ནས་ཐེག་ཆེན་ཆུགས་རིག་བྱ།
ས་ངར་རྒྱས་བྱེ་བ་ཁྲག་ཁྲིག་མང་ལ་ལྟག་བྱས་ཡིན།[২]

ཞེས་གསུངས་ཏེ། གང་ཞིག་ཆོས་འདི་ཞེས་པ་ནས། ལྟག་བཅས་ཡིན་ཞེས་པའི་བར་ལ། གང་ཟག་གང་ལ་ལ་ཞིག་ཇོན་མོངས་འགོར་བའི་ཆོས་དང་རྣམ་བྱང་མྱ་ངན་ལས་འདས་པའི་ཆོས་འདི་རྣམས་ཐམས་ཅད་སྒྲུལ་པ་དང་སྒྲ་མ་འདྲ་བར་སྣང་ཡང་བདེན་པ་མེད་པར་ཤེས་ཤིང། དེ་ལ་དེ་ལྟར་མ་ཡིན་ཞིང་བསླབ་མི་དགོས་སྙམ་པའི་ས་ཡི་ཞེ་མེད་ཅིང་དེ་ལྟར་སྣོན་པ་ལ་ཕྱིར་ཞིང་སྒོར་བར་བྱེད་པ་ས་ཅེས་ཏན་དེ་ནི་སྟོན་འགྲུང་གི་དུས་རིང་མོ་ཞིག་ནས་ཐེག་ཆེན་གྱི་ལམ་འདི་ལ་ཞུགས་ཟིན་པར་རིག་པར་བྱ་ཞིང། སྟོན་ཡང་ཡུལ་ཡང་དག་པར་རྟོགས་པའི་ས་ཡང་ཕྱི་ནས་ཆུགས་བྱེ་བ་ཁྲག་ཁྲིག་མང་པོ་རྣམས་ལ་ལྟག་པར་བསྟེན་པཀུར་བྱས་པ་ཡིན་ནོ།།

གཉིས་པ་འཕགས་བུ་བྱང་ཆུབ་ལ་ཞེ་བའི་ཡོན་ཏན་ལ་བཞི། གནས་རྟེ་དང། རྒྱ་མཚོ་དང། སྟོང་པོ་དང། སྒྲུམ་མའི་དཔེའོ། །དང་པོ་གནས་རྟེའི་དཔེ་བསྟན་པ་ནི།

དགོན་པའི་ལམ་ནི་དཔག་ཚད་མང་པོར་ཤེས་པའི་མིས།
གནས་རྟེ་མཆོག་ཀྱི་ནས་ཚལ་ཕུན་སུམ་ཚོགས་མཛོང་ནས།
འདི་དག་གྲོང་དང་གྲོང་ཁྱེར་ཞེས་པ་ཁྱད་སྒྲུམ་སྟེ།
དགེ་བཤེས་ཕྱིན་ཏེ་བར་འགྱུར་ཞིང་ཆོས་ཀྱི་འཁོར་ལོ་བསྐོར་བ་མེད།།[২]

དེ་བཞིན་བྱང་ཆུབ་ཙམ་ཡང་ས་ཆེ་ཆུང་ངར་ཀྱི།།

1. རྒྱལ་དབང་ཕེག་མཆོག་དོ་རྗེ།

2. ལོས་བ་དོང་སྒྲུགས།

3. རྗེ་དཔོན་དོན་གྲུབ་སྒྲུལ་སྐུ།

4. རྗེ་དཔོན་ཆོས་དབང་སྒྲུལ་སྐུ།

5. ཆོ་རིང་མ།

རྒྱལ་བའི་དབང་པོ་ཕྱག་པ་མཆོག་གི་རྟོག་རྗེ།

སྤྱི་ལོ་༡༧༥༧ ནས། ༡༨༧༨ བར། དགུང་གྲངས་དོན་གཉིས་བཞུགས།

ཨཱ། རྟེ་བཅུ་བཞི་པ་རྒྱལ་དབང་ཕྱག་མཆོག་རྟོ་རྗེ་ཞེ། སྤྱིར་རྒྱལ་བའི་དབང་པོ་ཀུན་བའི་སྐུ་ཕྲེང་རིམ་པར་བྱོན་པ་ཐམས་ཅད་ཀྱང། ངེས་པ་དོན་གྱི་དབང་དུ་བྱས་ན། བཟླ་ལ་པ་གྲངས་མེད་པའི་སྔ་རོལ་དུ་སྐུ་གསུམ་ཡེ་ཤེས་ལྷ་ལྷན་མངོན་དུ་མཛད་ཟིན་ཀྱང། ཕུགས་བསྐྱེད་སྨོན་ལམ་བསམ་གྱིས་མི་ཁྱབ་པའི་མཐུས། རྟོག་པ་དང་འབད་རྩོལ་མི་མངའ་བར་གང་ལ་གང་གཏུལ་གྱི་འགྲོ་དོན་ཕྲིན་ལས་དུས་ལོངས་པ་རྗེ་སྤྲིད་པར་འཇུག་ཏུ་འགྱུར་བ་ཆོས་ཉིད་ཡིན་ཏེང། ས་བས་རྒྱས་བྱང་སེམས་ནས་བདུན་སོང་གི་འགྲོ་བའི་བར་གཏུལ་བྱ་དག་མ་དག་གིས་སྣང་རྒྱལ་ཡང་བསམ་གྱིས་མི་ཁྱབ་བོ།།

རྒྱལ་དབང་མཆོག་གི་སྐུ་ཕྲེང་རིམ་པར་བྱོན་པ་ཐམས་ཅད་ཀྱང་ཕྱི་རོལ་རོར་ཐར་ཐར་པའི་འདུལ་ཁྲིམས་དམ་ཆོས་འདུལ་བ་ལས་གསུངས་པ་རྗེ་ལྟ་བ་བཞིན་ཕུག་བཞེས་གནང་བས་བསྟན་གསུམ་དར་སྐྱོ་གི་རྒྱལ་མཚན་འཛིན་པ་ཆེན་པོ་དང། ནང་བྱང་རྩྭ་སེམས་ཀྱི་ཕུགས་བསྐྱེད་བསམ་གྱིས་མི་ཁྱབ་པ་མངའ་བས། ཆགས་པ་མེད་པའི་སྨྲེན་པ། རྨོམ་སེམས་མེད་པའི་རྩོལ་ཁྲིམས། འགྲུགས་པ་མེད་པའི་བཟོད་པ། གཡེལ་བ་མེད་པའི་བརྩོན་འགྲུས། གཡོ་བ་མེད་པའི་བསམ་གཏན། མཚན་ཉིག་ཕྲལ་བའི་ཤེས་རབ། གཞན་འཛིན་མེད་པའི་ཐབས་མཁས། འགྲན་བྲལ་བའི་མཐུ་སྟོབས། ཚད་བཟུང་མེད་པའི་སྨོན་ལམ། ཆགས་ཐོགས་མེད་པའི་ཡེ་ཤེས་ཀྱི་ཕ་རོལ་ཏུ་ཕོན་པའི་སེམས་པ་ཆེན་པོ་དང།

གསང་བ་རིག་པ་འཛིན་པ་སྟོགས་ཀྱི་སྨོན་བཞུགས་ནས་གཞི་རྒྱུད་དབང་བཞིས་སྨིན་ཏེང། ལམ་རྒྱུད་ཙ་ཏྲུང་ཐེག་གསུམ་གཞུག་མའི་ཡེ་ཤེས་ཀྱི་བདེ་བ་ཆེན་པོས་འཕོ

བའི་བག་ཆགས་ཡོངས་སུ་བཅོམ་པས། འཕགས་ཆུང་སྒྲ་གོའི་ལྷུན་འགྱུར་བའི་ཆེན་རྡོ་རྗེ་མངོན་དུ་མཛད་པའི་རྒྱལ་མདངས་སྣང་གྲོལ་ཐམས་ཅད་ཕྱི་ནང་གཞན་གསུམ་དགྱེར་མེད་པའི་བདེ་བ་ཆེན་པོའི་འཁོར་ལོར་དབང་འབྱོར་པས་གྲུབ་པ་མཆོག་གི་རྩེ་མོར་སོན་པ་སྟེ་གསུམ་ལྷན་རྡོ་རྗེ་འཛིན་པ་ཡོངས་ཀྱི་ཡང་རྩེ་རྫོགས་པའི་ས་ཡངས་ཀུས་སུ་ངེས་པའི་ཕྱིར་འཕོ་འགྱུར་བྱེ་གང་ཟུང་ཟད་ཙམ་མི་མངའ་ཡང། མ་དག་གཏུལ་བྱའི་སྣང་དོར།

རྗེ་རྒྱལ་བའི་དབང་པོ་བཅུ་བཞི་པ་ཆེན་པོ་ཉིད་ཀྱི་ཞལ་སྔ་ནས།

སྐྱེ་བ་མེད་ཀྱང་སྐྱེ་ཚུལ་སྟོན། །གནས་པ་མེད་ཀྱང་གནས་ཚུལ་སྟོན།།
འགྲོ་འོང་མེད་ཀྱང་འགྲོ་དང་འོང་། །འཆི་བ་མེད་ཀྱང་འཆི་ཚུལ་སྟོན།།

ཞེས་གསུངས་པ་ལྟར། བདག་ཅག་གི་སྟོན་པ་མཉམ་མེད་ཟས་གཙང་སྲས་པོས་མཛད་པ་བཅུ་གཉིས་ཀྱི་ཚུལ་སྟོན་པ་དང་མཚུངས་པར་སྐུ་དང་ཞིང་ཁམས་ཀྱི་སྤྲུལ་རྒྱ་མཆོ་དགེ་ཀུན་ཏུ་ཕན་མཁས་ཀྱི་སྒོ་ནས་མཛད་པ་སྟོན་པར་མཛད་ཅིང། མཐོང་ཐོས་དྲན་རེག་ཐམས་ཅད་སྨིན་ཅིང་གྲོལ་བར་མཛད་པའི་ཚུལ། **རྒྱལ་བའི་དབང་པོ་ཉིད་ཀྱི་རྗེ་དཔོན་ཆོས་དབང་རིན་པོ་ཆེས།**

མཐོང་གྲོལ་ཅོད་པཀ་གཟི་འོད་འབར། །ཐོས་གྲོལ་མཆན་མཆོག་ཀཱུ་པ།།
དྲན་སྲོང་རིག་གྲོལ་ཕྲེན་ལས་བཞིས། །འགོར་བ་དོང་སྤྲུགས་ཁྱོད་ལ་འདུད།།

ཅེས་གསུངས་པ་ལྟར་རོ།།

རྗེ་བཙུན་**བདུད་འདུལ་རྡོ་རྗེས།** སྐྱག་ཚང་ངོ་མཚར་ཡིད་དུ་ལྡན། །ས་ཡི་དཀར་མོའི་འཇུམ་མདངས་སྟོན། །ཐབས་ཤེས་ལེགས་ཚོགས་ཚོས་དཔལ་ལྡན། །སྨྲ་ལམ་སྒྲ་མའི་སྒྲལ་པ་ནི། །ཨ་ཏི་ཁྲོད་བརྟན་བརྡལ་ཀློང་ཡངས་པོར། །རང་སྟོང་མེ་ལོང་གཙང་མར་འཆར། །ཐེག་མཚོག་རྡོ་རྗེ་ཞེས་བྱར་འགྲོ།།

ཅེས་པའི་ཕྱག་ཕྲེས་ཕྱག་རྒྱས་དང་བཅས་པ་རྗེ་པཎ་ཉིན་བྱེད་དབང་པོ་ལ་གནང་

བ་བཞིན། མདོ་ཁམས་ཟལ་མོ་སྒང་ཟླ་ནང་ཡིད་ལྷུང་བཀྲ་ཤིས་མཐོང་སྨོན་ཞེས་པའི་ས་ཆར་ཡབ་མགོན་པོ་ལྷ་དར་དང་། ཡུམ་བསོད་ནམས་ལྷ་མོ་གཉིས་ཀྱི་སྲས་སུ། སྤྱི་ལོ་༡༧༩༧ རབ་བྱུང་བཅུ་གསུམ་པའི་མེ་སྦྲུལ་ལོའི་རྒྱལ་ཟླ་བའི་དབང་ཕྱོགས་ཚེས་བཅུའི་ཉིན་སྐུ་འཁྲུངས།

དེའི་གོང་དུ་ཡུམ་གྱི་རྨི་ལམ་དུ་མཚུར་ཕུ་ཡིན་འདུག་ཟེར་བའི་གཙུག་ལག་ཁང་ཞིག་ཏུ་རྗེ་བཙུན་བདུད་འདུལ་རྡོ་རྗེ་ཞྭ་ནག་གསོལ་ཞིང་གསེར་ཁྲིར་བཞུགས་པ་མཇལ་བས་ཕྱག་འཚལ་བྱིན་རླབས་ཞུས་པས་དགྱེས་བཞིན་བྱིན་རླབས་གནང་བ་དང་། མཆོད་ཞལ་ཤིང་འབྲས་ཀྱིས་བཀང་བ་ཞིག་སྩལ་བ་རྨིས་པས་གཉིད་སད་སྐབས་དགའ་བ་དཔག་མེད་སྐྱེས། གཞན་ཡང་སྐུ་བང་དུ་ཉི་མ་གསུམ་ཤར་བ་དང་། ཁང་ཐོག་ནས་དུང་དཀར་བཅུ་བཞི་དུས་གཅིག་ཏུ་འབུད་པ་དང་། མངོན་སུམ་དུའང་ཟླ་བ་བཅུ་གཉིས་པའི་ནང་དུ་ས་ཆ་འདོམ་གང་གྲུ་བཞི་ཙམ་ལ་མེ་ཏོག་སྣ་ཚོགས་བཀྲ་བ་དང་། སྐུ་འཁྲུངས་པའི་སྔ་ཕྱིར་འཇའ་འོད་སོགས་ངོ་མཚར་བའི་ལྟས་དུ་མ་དང་བཅས་པའོ།།

རྣམ་ཐར་གསོལ་འདེབས་ལས།

མི་སྦྲུལ་རྒྱལ་ཟླའི་དབང་ཕྱོགས་ཚེས་བཅུ་ཉིན།།
བལྟམས་མ་ཐག་ཏུ་དྲན་པ་མངོན་བཞག་ནས།།
སྐྱིལ་ཀྲུང་དང་བཅས་དབྱངས་གསལ་བཟླ་བ་སོགས།།
འགྲོ་བའི་ཡོན་གནས་དམ་པར་སྟོན་ལ་འདུད།།

ཅེས་གསུངས་པ་ལྟར། སྐུ་བལྟམས་མ་ཐག་སྐུ་གཟུགས་དྲང་པོར་བསྲངས་ཤིང་། སྤྱན་གཟིགས་སྟངས་བཅས་ཞལ་ནས་དབྱངས་གསལ་གསུངས། ༧དཔལ་ཀརྨ་པའི་མཆོག་སྤྲུལ་ཐོན་ནོ་ཞེས་སྐད་པ་ཕྱོགས་མེད་དུ་བསྒྲགས་པར་གྱུར། འབྲུག་ཆེན་སྐྱབས་མགོན་སྐུ་ཕྲེང་བརྒྱད་པ་ཀུན་གཟིགས་ཆོས་ཀྱི་སྣང་བས་གྲུབ་ཆེན་ཀརྨ་པཀྴི་དང་ཆོས་རྗེ་གོང་མས་ལུང་བསྟན་གནང་བ་བཞིན་དེ་དང་མཐུན་པར་ངེས་པ་རྙེད་ནས་བསྔགས་

བརྗོད་བཅས། **དཔལ་ལྡན་རིགས་ཀྱི་ལྷུན་གྱིས་གྲུབ་པེད་ཀཱ་ཡི་རྡོ་རྗེ་ཅོས་དོན་བསྡུན་**
བའི་ཞི་མ་ཕྱོགས་ལས་རྣམ་རྒྱལ་ཀྱི་དུ་གཤད་ཅ་རྒྱས་པའི་སྒེ་ཞེས་པའི་མཚན་གསོལ།

མི་རིང་བར་སྣར་ཆེན་འཇམ་གླིང་རྒྱུན་གྱི་ཞབས་འབྲེང་ཆེན་བས་བསྲུའི་བཀོད་པ་

ཕུན་སུམ་ཚོགས་པ་བཅས་རྟེ་དུས་གསུམ་མཁྱེན་པའི་གདན་ས་གོང་འོག་བར་གསུམ་
ལས། གདན་ས་བར་པ་གསུང་གི་གནས་འོག་མིན་ཀཱུའི་དགོན་དུ་ཞབས་ཟུང་བརྟན་
བཀོད་པར་མཛད། ཀཱུའི་དགོན་གྱི་རྟེན་གཙོ་དུས་མཁྱེན་གསུང་བྱོན་མའི་ཐུང་དུ། གྲུབ་
པའི་དབང་ཕྱུག་བྱམས་མགོན་ཏུ་ཡི་ཁི་ཏུ་སྒྲུ་ཕྲེང་དགུ་པ་བརྒྱ་ཞེན་བྱེད་དབང་པོ་ལས་
རབ་བྱུང་དང་དགེ་ཚུལ་གྱི་སྡོམ་པ་བཞེས་པར་མཛད། གསང་སྔགས་གསར་རྙིང་གི་སྨིན་
གྲོལ་ཟབ་རྒྱས་རྣམས་རིམ་པར་གསན་བཞེས་མཛད་ནས་བྱམས་མགོན་ཁི་ཏུ་རིན་པོ་ཆེ་
རིགས་ཀྱི་བདག་པོར་བསྟེན་པར་མཛད། དེ་ཡང། **རྣམ་ཐར་གསོལ་འདེབས་ལས།**

རིང་མིན་ཞིང་དུ་རྣམ་འདྲེན་མཆོག་རྣམས་ཀྱི།།
རྡོ་རྗེའི་ལུང་དང་མཚན་གྱི་དྲིལ་བས་གསོལ་ཞིང་།།
དུས་གསུམ་མཁྱེན་དུང་གཙུག་ཕུད་བསྟེལ་བ་དང་།།
རིགས་ཀྱི་ཅོད་པན་སྨྱེ་བོར་བཅིངས་ལ་འདུད།།

ཅེས་གསུངས་པ་ལྟར་རོ། །དེ་ནས་བོད་ཆེན་ཕྱོགས་ཀྱི་སྒྲེ་འགྲོ་ཐམས་ཅད་འཕྲལ་
ཚད་དོན་ལྡན་དུ་མཛད་ནས་རིམ་པར་འོག་མིན་ཐུགས་ཀྱི་གདན་ས་ཆེན་པོ་སྟོད་ལུང་
མཆུར་ཕུ་རབས་པ་སེར་ཕྲེང་བས་མཁྱེན་མི་ཁྱབ་པའི་བཀོད་པ་དང་བཅས་ཞབས་ཟོར་
འགོད། ཨ་ཐེགས་ཆོས་ཀྱི་སེང་གེའི་ཁྲི་འཕང་མཐོན་པོར་བཞུགས་སུ་གསོལ་ནས་
མཐོན་མཐིང་གི་ཅོད་པན་དགུར་བཞེས་པ་སོགས་སྟར་སྡོལ་བཞིན་ཁྲི་འདོན་མངའ་
གསོལ་གྱི་མཛད་སྨོ་ཟབ་རྒྱས་ཀྱིས་སྨོ་ནས་གྲུབ་པར་མཛད། འབྲུག་ཆེན་ཆོས་ཀྱི་སྣང་
བ་དང་སྲི་ཏུ་པདྨ་ཉིན་བྱེད་དབང་པོ་ཟུང་ནས་མཁས་སྨོན་སྨོན་དང་། དད་པའི་དགེ་འདུན
གྲངས་ཚད་གྱི་དགུས་སུ་བསྟེན་པར་རྫོགས་པ་དགེ་སྦྱོང་གི་དངོས་པོ་བཞེས་ཤིང།

མཁས་ཤིང་གྱུབ་པའི་ཡོངས་འཛིན་མང་པོ་ལས་གསན་པ་རྒྱ་ཆེར་མཛད་དེ། རྒྱ་བོད་ཀྱི་ཡིག་རིགས། ལྷ་སྣུ་བྲིས་འབུར་བློགས་ཚོམ་སོགས་བཟོ་རིགས་མཐའ་དག་ལ་ཤིན་ཏུ་མཁས་པ་བཟོ་བོ་རྒྱལ་པོ་ཤ་གམ་ལྷ་བུ། ལྷག་པར་རྩེས་རིགས་ཐམས་ཅད་ཕྱུགས་སུ་རྒྱུད་ཅིང་ཕྱུགས་ངེས་ཤིན་ཏུ་ཆེ་བ་རིགས་ལྟན་པད་དཀར་ལྷ་བུ་ཡོད་པས་རྩེས་གཞུང་ལེགས་བཤད་མོར་ཕྱིང་ཞེས་པ་གསར་བསྒྲིགས་མཛད་གཅང་བ་དང་། གསར་མའི་རྒྱུད་སྡེ་ཁག་གི་ཕྱག་རྒྱའི་ཟིན་བྲིས་མཛད་པ་སོགས་བཀའ་འབུམ་གྱི་ཁྲོད་དུ་བཞུགས་ཡོད་པར་གསུངས།

སྤྱི་བོ་༡༥༧ རབ་གྱུར་བཅུ་བཞི་པའི་ཤིང་ཕག་ལོར། ཧོག་མིན་ཕྱུགས་ཀྱི་གདན་ས་ཆེན་པོ་སྟོད་ལུང་མཆུར་ཕུར་རྫེ་དཔའ་བོ་སྐུ་ཕྲེང་བཆུད་པ་གཙུག་ལག་ཁྱེམ་བཀྲ་ཤིས་ཕུན་ཚོགས་ཀྱི་ཕྱོགས་ཀ་ཤར་ཆེན་མོ་གཟིགས་འབུལ་ཞུས་ནས་སོ་སོའི་འདོད་ཆོས་རེ་སྐོང་དབང་ཆོས་དང་དགེ་ཞེ་མཐོང་ཐེག་ཆེན་པོས་ཐུགས་ཀྱི་སྨོན་གྲོལ་དང་། ཕྱག་ཆེན་ཆོས་བྱུ། ।རས་ཆུང་སྐྱེན་ཐུང། ཨོ་ཐུན་བསྟེན་ཐྲལ། རྫོ་ན་རིམ་གྱི་གསུང་འབུམ་སོགས་རིམ་པར་གསན་བཞེས་མཛད།

སྤྱི་བོ་༡༥༩༨ དགུང་གྲངས་བཞི་བཅུ་ལ་ཕེབས་པ་མི་སྒྲོལ་བོར། རྒྱལ་བའི་དབང་པོ་མཆོག་བཞུགས་སྐར་ཁམས་ཕྱོགས་སུ་བཏེགས་ནས་བྱོན་པའི་ཕེབས་ལམ་དུ། ཀར་དགོན་རྩམས་ཀྱིས་གདན་འཛིན་རིམ་ཞུ་དང་ཁྱད་པར་ཟུར་མང་དགོན་ཁག་གི་ཐུ་ཆུ་ཆེ་བའི་བསུ་བ་སོར་ཕྱེང་བཅས་ཞབས་ཞོར་སོར་ལངས་ནས་ཕོ་ཕོའི་འདོད་ཆོས་རེ་སྐོང་དབང་ཆོས་དང་དགེ་ཞེ་ཁྱབ་ཁྱབ་ཀྱི་ཐུགས་ཀར་ཕུལ་ཞིང་ཁ་ཡར་ཟླ་ཁ་ཤ་ཕ་ལ་ཕ་ཡ་ར། གཉིར་སྟོན་སྐར་དུ་འཇམ་མགོན་ཀོང་སྒྲུལ་བློ་གྲོས་མཐའ་ཡས་ཕེབས་ཐུང་བ་ལ་ཐོག་མའི་མཇལ་འཕྲད་གནང་། མཐར་གསུང་གི་གདན་ས་ཀླུའི་དགོན་དུ་ཆུ་ཆེ་བའི་བསུ་བ་ས་ཕེར་ཕྱེང་བཅས་ཞབས་ཞོར་སོར་བརྟེ་བགོད་པར་མཛད་ཅིང་། མེ་བྱ་ཟླ་བ་དང་པོ་ནས་འཇམ་མགོན་ཀོང་སྒྲུལ་གྱི་ཐུང་ནས། ཟླ་ཀ་ལྷ་པའི་གོ་ཁྲིད་དང་ས་རིས་གསན། དེ་བཞིན་དབྱངས་ཅན་ཟླ་ཀུང

དང་། སྟེང་སྒྲོར་རིན་འབྱུང་ཡང་གསན་བཞེས་མཛད་ཕ་སོགས་ཀྱིས་ཀ་ཙན་དབྱངས་གསུམ་སོགས་སྒྲ་རིག་དང་། སྙན་ངག །སྟེང་སྒྲོར། གསོ་བ་རིག་པ་སོགས་རིག་གནས་ཆེ་ཆུང་ཐམས་ཅད་ལ་མཁྱེན་རྒྱལ་ཕྱོགས་མེད་དུ་རྒྱས། **མདོ་སྡེ་རྒྱན་ལས།**

རྒྱལ་སྲས་བརྩོན་འགྲུས་མཆོག་ལ་བརྟེན་པ་དེ།།
སེམས་ཅན་དོན་ཕྱིར་བརྩོན་ལ་ཞུགས་པ་ན།།
ཕ་རོལ་སེམས་དགེ་གཅིག་གི་ཕྱིར་དུ་ནི།།
བསྐལ་པ་བྱེ་བ་སྟོང་དུ་སྐྱོ་མི་འགྱུར།།

ཞེས་གསུངས་པ་ལྟར། དེ་ནས་སླ་སྟོད་ཕྱོགས་སུ་འགྲོ་དོན་ལ་བྱོན་པའི་ཚེ། ཕེབས་ལམ་དུ་ནང་ཆེན་སྐར་ནས་ཚེས་བཅུའི་འཆམས་གཟིགས་མཛད། དབུ་ཞྭ་བསྒྲོན་པ་སོགས་ཀྱིས་གདུལ་བྱའི་རེ་འདོད་རྣམས་ཇི་བཞིན་གྲུབ་ཅིང་། སྐྱོ་བྲག་ནས་བརྒྱུད་རོང་པོ་འབྲོར་སྣར་ཕེབས། སླ་སྟོད་རྫོ་བོ་རིའང་བསྐོར་ཞིང་། དེ་དག་གི་ཚེ་ཕེབས་ལམ་དུ་དབང་ཆོས་ཞུ་བ་དང་། དབུ་ཞྭ་མཐོང་གྲོལ་ཆེན་མོའི་མཇལ་ཁ་ཞུ་བ་དང་། རྒྱལ་དབང་མཆོག་གི་གསེར་ཞལ་མཇལ་མཁན་གྲངས་སུ་མ་མཆིས་པ་ཟད་པ་མེད་པ་རྣམས་ཀྱི་རེ་སྐོང་མཛད། དེ་ནས་ཁྲ་འགུ་དགོན་དང་། བན་ཆེན་དགོན་སོགས་དགོན་ཁག་རྣམས་དང་། ཐུ་ཆེན་སོགས་སྦྱིན་བདག་ཚེ་ཕྲའི་བཞེད་སྐོང་མཐའ་དག་གྲུབ་པར་མཛད་ནས་གླའོ་དགོན་དུ་ཕེབས། དེ་ནས་ཟུར་མང་བདུད་རྩི་དེལ་དུ་ཕེབས་ནས་དུང་པ་སྤྲུལ་སྐུའི་ཁྲི་འདོན་མངའ་གསོལ་སོགས་མཛད་གྲུབ་ནས་གདན་ས་ཀརྨ་རུ་ཞབས་སོར་བཀོད།

སྤྱི་ལོ་༡༨༣༨ ས་ཁྱི་ལོར་ཟླ་བ་བཞི་པར་གདན་ས་དཔལ་སྤུངས་སུ་ཆིབས་བསྒྱོད་གནང་རྩིས་མཛད་ཀྱང་། རྗེ་དབོན་ཆེན་མོ་སྐུ་བསྟུན་པས་རེ་ཞིག་ཕྱིར་འཐེན་མཛད། འཇམ་མགོན་ཀོང་སྤྲུལ་ལ་དབྱངས་ཅན་རྒྱས་འགྲེལ་ལ་མཆན་བུ་དགོས་ཚུལ་བཀའ་བསྐུལ་གནང་བ་ལྟར་འཇམ་མགོན་མཆོག་ནས་ཀྱང་དེ་བཞིན་ཞུས། ཟླ་བ་ལྔ་པར་༼རྒྱལ་དབང་མཆོག་ཀརྨའི་དགོན་ནས་སྐར་བདེགས་ཧེ་རུ་ཐབ་དང་རོལ་བསུའི་སེར་

ཕྲིང་བས་མ་གྲོས་མི་ཁྱབ་པའི་བཀོད་པ་དང་བཅས་དཔལ་སྒྲུབས་ཀྱི་གཏན་ས་ཆེན་པོར་ཞལས་སོར་བཀོད་དེ། ཡབ་སྲས་ཞལ་རྒྱས་ཤིང་ཕན་ཚུན་བརྟན་བཞུགས་དང་བཀའ་བབང་གསན་རེས་མཛད། ཆོས་བཅུའི་འཆམས་གཟིགས་དང་སྒྲ་འཆམས་ལའང་ཕེབས།

འཇམ་མགོན་ཀོང་སྒྲུལ་ནས་ཀ་རྒྱལ་དབང་མཆོག་ལ་བརྡ་སྦྱོང་ཀྱི་མཚན་གསོལ་དང་འབྲེལ་བའི་ཞབས་བརྟན་དང། སྒྲ་གསུང་ཕྱག་ལས་རྟེན་བཅས་ཕུལ་བ་ལ། རྗེ་ཉིད་ཀྱིས་ཀྱང་འཇམ་མགོན་རིན་པོ་ཆེ་ལ་དྲིན་བཟོའི་གནང་སྦྱིན་མཛད། ལྷག་པར་བྱམས་མགོན་ས་ཡུ་བརྒྱ་ཉིན་བྱེད་དཔང་པོ་རིགས་ཀྱི་བདག་པོར་བསྟེན་ནས། ཕྱག་ཆེན་དང། ཆོས་དྲུག་སོགས་མདོ་སྡེ་ཤབ་རབ་འབྱུམ་ལ་གསན་སྒོམ་དཔྱིས་ཕྱིན་པར་མཛད་དེ་དོན་བརྒྱད་ཀྱི་བསྟན་པའི་བདག་པོ་ཉིད་དུ་གྱུར། དུས་ཆོགས་གསལ་ལ་མེད་ཀྱང་སྐབས་ཞིག་ཏུ་འཇམ་མགོན་ཀོང་སྒྲུལ་བློ་གསལ་ལས། དུས་འཁོར་དང་ཀཱ་ཚང་གི་ཆོས་སྒྲོང་ཡོངས་རྫོགས་ཀྱི་དབང་ལུང། དེ་བཞིན་གཤེགས་མཁྱེན་རང་གྲོལ་ཆེ་ལ་ཏིན་བཟོའི་གནང་སྦྱིན་ཞུས་ཤིང། ཐུགས་ཀར་བཞུགས་པ་དང། ཕྱོགས་ནས་བཞུགས་པ་དང། ཕྱོགས་ནས་འདུས་པའི་བསྟན་འཛིན་གྱི་སྐྱེས་ཆེན། ཐུགས་ཀྱི་ཕྱག་འདེབ་འདུས་པ་རྒྱ་མཚོར་དབང་ཆོས་ཀྱི་རིམ་པ་སྟལ་ཞིང། གདན་ས་མཆོད་ཕྱའི་མཐོང་རྒྱུན་གྱི་ཕྱག་བཞེས་དང་གླ་ཆང་གི་སྒྲིག་ཁྲིམས་སོགས་ལ་ཕྱགས་གཅོགས་ཤིན་ཏུ་ཆེ་བར་མཛད་པས་སྟར་དང་མི་འདྲ་བའི་སྒྲིག་ལམ་བསྟུམས་པར་མཛད་ཅེས་གྲགས།

སྤྱི་ལོ་༡༥༥༤ རབ་བྱུང་བཅུ་བཞི་པའི་ཚེས་གླང་ལོར། རྗེ་ཉིད་དགུང་གྲངས་ང་བཏུན

ལ་ཕེབས་པའི་ཚེ་རིགས་ཀྱི་བདག་པོ་བྱམས་མགོན་ཏུ་ཕྱི་སེ་ཏུ་བརྒྱ་ཉིན་བྱེད་དབང་པོ་ དགོངས་པ་ཆོས་དབྱིངས་ཐུ་གཅིགས་པའི་ཚུལ་གསན་པར། རྗེ་ཉིད་ཀྱིས་དགོངས་ རྗོགས་མཆོད་འབུལ་ཤིན་ཏུ་ཆུ་ཚེ་བ་དང་། མཆོག་གི་སྒྲུལ་པའི་སྐུ་མྱུར་དུ་བོན་པའི་ གནོལ་འདེབས་སོགས་ལ་ཕྱག་སྟོན་ཚེར་མཛད། དེ་རྗེས་མཆོག་གི་སྒྲུལ་སྐུ་ཏུ་ཡི་སེ་ ཏུ་སྐུ་ཕྲིད་བཅུ་པ་བརྒྱ་ཀུན་བཟང་ཆོས་ཀྱལ་བྱང་གི་གནམ་མཆོ་ཁར་སྤྱི་ལོ་༡༥ㄇ ཤིང་ སྦྱག་ལོར་སྐུ་འཕྲུངས་ཡོད་པ། ༷ཆུ་ལ་དབང་མཆོག་ནས་ཟག་བ་བལ་ཡལ་ཤེས་ཀྱི་གཟིགས་ པར་སྐུ་འཕྲུངས་པའི་ཡུལ་དང་སྒྲ་ཁྱེམ་ཡབ་ཡུམ་གྱི་མཚན་དཀྱུང་སྟོང་རྒྱས་བཅས་ས་ ལེར་ཤར་བ། ཀུན་མཁྱེན་རང་བྱུང་རྗེ་རྗེའི་མཁྱར་མ་ཚོགས་སུ་བཅད་པ་མང་པོས་ལུང་ བསྟན་པ་ལྟར། ཇོས་གཟལ་ལ་ཆྱེད་པར་གྱུར་ཏེ་ཕྱག་ཆེ་ཐ་དད་ནས་ངོས་འཛིན་མཛད་ ཅིང་། མི་རིང་བར་ཕྱག་ཀྱི་གནས་འོག་མིན་མཚུར་ཕྱའི་གདན་ས་ཆེན་པོར་བསྡུ་བ་ ཟེར་ཕྲེང་གི་བཀོད་པ་ཆུ་ཚེ་བ་དང་བཅས་གདན་དྲངས་ཤིང་། དབུ་སྐྲ་གཙུག་ཕུད་བཞེས་ པ་དང་། མཚན་གྱི་ཅོད་པཊ་གསོལ་བ་སོགས་ཀྱི་བདག་རྒྱུན་བླ་ལྟར་ཏུ་མཛད།

སྤྱི་ལོ་༡༥ㄇ རྗེ་ཉིད་དགུང་གྲངས་རེ་གཅིག་ལ་ཕེབས་པ་རབ་བྱུང་བཅུ་བཞི་པའི་ མེ་སྦྲུལ་ལོར། བྱམས་མགོན་ཞི་ཏུ་རིན་པོ་ཆེའི་ཡང་སྲིད་གདན་ཞུའི་ཆེད་འཇམ་མགོན་ ཀོང་སྒྲུལ་དཔལ་སྒྲུངས་ནས་འོག་མིན་མཚུར་ཕྱའི་གདན་ས་རབ་ཕེབས་བྱུང་བ་ལ་རྟ་ཕབ་ པོལ་བསུ་སོགས་བདག་རྒྱུན་ཆེན་པོ་གནང་། འཇམ་མགོན་ཀོང་སྒྲུལ་ནས་༷ཆུ་ལ་བའི་ དབང་པོ་མཆོག་དང་བྱམས་མགོན་ཞི་ཏུ་པཎ་ཀུན་བཟང་སྟེ་ཡབ་སྲས་ལྟན་ཆུས་ཀྱི་ གསེར་ཞལ་གཤོག་ཁ་ལས་ལུང་རྒྱུན་ཁ་ལ་ཕ་ཆུ་ཚེ་ཐ་ཡ་ལ་ ༷ཆུ་ལ་དབང་མཆོག་ནས་ཕྱག་ཡིད་ཤིན་ཏུ་ཆེས་པར་མཛད་ཅིང་། འཇམ་མགོན་ཀོང་ སྒྲུལ་མདུན་ནས་གཏེར་ཁུངས་ཕྱག་ཕྱུབ་ཀྱི་དབང་ལུང་རྣམས་གསན་བཞེས་མཛད།

སྤྱི་བོ་༡༥༥། ས་རྟའི་ལོར། ཟླ་བ་ལྷ་པའི་ཚེས་བཅུད་ལ་རྒྱལ་བའི་དབང་པོའི་ སྟོན་འགོར་རྣམས་གྱིང་ཁར་དབྱར་གཟིགས་བཞུགས་པའི་སྒྲ་མཐུན་དུ་འཇམ་མགོན་ གོང་སྲུལ་ཕེབས་པ་ལས་ཚེ་དཀར་གྱི་དབང་རྒྱས་པ་གསན། བོད་ཚེས་བཅུ་ཉིན་རྒྱལ་ དབང་མཆོག་དང་འབྲུག་ཆེན་སྒྲ་ཕྱིང་དགུ་པ་འཇིགས་མེད་མི་འགྱུར་དབང་གི་རྒྱལ་པོ། ཀུན་ཏིང་ཏུ་ཡི་ས་ཏུ་སྒྲ་ཕྱིང་བཅུ་པ་བརྩེ་ཀུན་བཟང་ཚོས་རྒྱལ། དཔའ་བོ་སྒྲ་ཕྱིང་དགུ་ པ་གཙུག་ལག་ཉིན་བྱེད་གཙོས་པའི་བློ་སྲུལ་ཉི་ཤུ་སྐོར་གྱིས། འཇམ་མགོན་གོང་སྲུལ་ རིན་པོ་ཆེ་ལས་ཕུགས་སྒྲུབ་ཀྱི་བཀའ་དབང་གསན་བཞེས་མཛད་པ་དང་།

དེ་རྗེས་སྣར་འཇམ་མགོན་མཐུན་ནས་རྒྱལ་དབང་མཆོག་དང་། འབྲུག་ཆེན་རིན་ པོ་ཆེ། རྗེ་དཔོན་ཚོས་དབང་སྲུལ་སྒྲ་བཅས་རྣམ་པ་གསུམ་ནས་ཟབ་བཏུན་ཚེ་བདག་ སྐོར་གྱི་དབང་ལུང་རྒྱུད་བཤད་ཕྱག་ཁྲིད་ཞལ་ཤེས་ཡོངས་སུ་རྫོགས་པ་གསན། དེ་ རྗེས་རྒྱལ་བའི་དབང་པོ་མཆོག་དང་དཔོན་སྲུལ་རྣམ་གཉིས་བཅས་ནས། འཇམ་ མགོན་རིན་པོ་ཆེའི་ཞལ་སྔ་ནས། སྒྲུ་འཕུལ་ཞི་ཁྲོ། དོང་སྲུགས་ཆ་ལག་བཀའ་སྩལ་ བཅས་པ། ཕུར་པ་ཕྱགས་ཀྱི་ཕིག་ལེ་རྣམས་ཀྱི་དབང་ལུང་རྗོགས་པར་གསན་བཞེས་ མཛད། དེ་ནས་རྒྱལ་དབང་མཆོག་དང་སྲི་ཏུའི་མཆོག་སྲུལ་བཅས་གང་དན་ས་མཚུར་ ཕུ་ནས་སྣར་བཏེགས་ཏེ་མཚུར་ཕུའི་སྣར་ཆེན་དང་དཔལ་སྲུངས་ཀྱི་སྣར་པ་བཅས་ཆེབས་ ཞལ་ས་ཁ་ཕམས་ཅད་ཕེབས་བསྡུར་བྱོན་པ་དང་། ལམ་འབོད་དགོན་པ་རྣམས་ནས་ ཀུང་སོ་སོར་གདན་འདྲེན་ཞུས་པ་ལ་དབང་ཆོས་དང་དགེ་ཞྭའི་མཛལ་ཁ་ཅོམ་གནང་བ་ ས་གཞས་མཐོང་ཁྲོལ་ཐོས་ཁྲོལ་གྱི་སྨོ་ནས་རྒྱུད་སྨིན་པར་མཛད་དེ་གསུང་གི་གནས་ཀྱི་ དགོན་དུ་ཞབས་སོར་བཀོད་པར་མཛད་དོ།།

སྤྱི་ལོ་༡༨༥༨ ས་ལུག་ལོར། ༸རྒྱལ་བའི་དབང་པོ་མཆོག་ཀརྨའི་དགོན་ནས་སྐར་བདེགས་ཏེ། ལུང་རྟོགས་ཀྱི་དཔལ་སྤྱངས་པའི་གདན་ས་ཆེན་པོ་རྣ་སེར་ཕྲེང་རོལ་བསུ་རྒྱ་ཆེ་བ་སྔར་ལུགས་ལྟར་མཛད་ནས་ཞབས་པད་ཆིབས་བསྒྱུར་བསྐྱངས་པར་མཛད། དེ་ནས་ཆོས་བཅུའི་སྒྲུབ་ཆེན་དང་གར་འཆམས་སོགས་ལ་ཐུགས་དགྱེས་ཆོར་ཆེན་པོ་མཛད། འཇམ་མགོན་ཀོང་སྤྲུལ་མདུན་ནས་བཀའ་བརྒྱད་ལུང་ལག་ལེན་གསན་བཞེས་མཛད།

སྤྱི་ལོ་༡༨༦༠ དགུང་གྲངས་རེ་བཞི་ལ་ཕེབས་པ། རབ་བྱུང་བཅུ་བཞི་པའི་ལྕགས་སྤྲེལ་ལོའི་ཆོ་འཕྲུལ་ཟླ་བའི་ཆེས་ལྔར། ས་གསུམ་འགྲོ་བ་ཡོངས་ཀྱི་མགོན་པོ་༸རྒྱལ་དབང་མཆོག་དབྱར་བཞུགས་པའི་མཆོག་གི་སྤྲུལ་པའི་སྐུ་དང་མདོ་སྔགས་རབ་འབྱམས་སྨྲ་བའི་དགེ་བའི་བཤེས་གཉེན་དང་སྐྱ་སེར་འདུས་ཚོགས་མང་པོའི་དབུས་སུ་བྱམས་མགོན་རྡོ་རྗེ་འཆང་གི་མཆོག་སྤྲུལ་རིན་པོ་ཆེ་སི་ཏུ་སྐུ་ཕྲེང་བཅུ་པ་པདྨ་ཀུན་བཟང་༸རྗེ་གོང་མའི་མི་འཛིགས་ཆོས་ཀྱི་སེང་གེའི་ཁྲི་འཕང་མཐོན་པོར་ཁྲི་འདོན་མངའ་གསོལ་གྱི་མཛད་སྒོ་ཟབ་རྒྱས་ཀྱིས་བསྒྲུབས་པར་མཛད། སྐབས་དེར་འཇམ་མགོན་བློ་གྲོས་མཐའ་ཡས་ནས་མཚལ་རྒྱས་བཤད་དང་། གཞུང་ལུགས་སྨྲ་བའི་བླ་མ་དགེ་བའི་བཤེས་གཉེན་རྣམས་ཀྱིས་མདོ་སྔགས་ཀྱི་གཞུང་བཤད་སོགས་མཛད།

ཕྱིར་ཉིན་བྱམས་མགོན་སི་ཏུའི་མཆོག་སྤྲུལ་རིན་པོ་ཆེ་དང་། འཇམ་མགོན་བློ་གྲོས་མཐའ་ཡས་ཀྱིས་གཙོས་པའི་ཕྱོགས་ཀྱི་བླ་སྤྲུལ་འདུས་པ་མང་པོ་ལ། ༸རྒྱལ་བའི་དབང་པོ་མཆོག་ནས་རྗེ་དུས་གསུམ་མཁྱེན་པའི་བཀའ་འབུམ། ཞྭ་དམར་སྐུ་ཕྲེང་གཉིས་པ་རྟོགས་ལྡན་མཁའ་སྤྱོད་དབང་པོའི་བཀའ་འབུམ་རྣམས་ཀྱི་ལྗགས་ལུང་སྩལ། ཟླ་བ་གསུམ་པའི་ནང་༸རྒྱལ་དབང་རིན་པོ་ཆེ་མཆོག་ནས་ཐུགས་བསྐྱལ་ཞུས་པ་ལྟར། འཇམ་མགོན་བློ་གྲོས་མཐའ་ཡས་ཞལ་སྔ་ནས་གསར་བསྒྲིགས་བཀའ་བརྒྱུད་སྔགས་མཛོད་ཆེན་མོའི་དབང་ལུང་གསན་བཞེས་མཛད། ས་ག་ཟླ་བའི་ནང་༸རྒྱལ་བའི་དབང་པོ་

ཞེད་རྡོར་སྨོན་ཏུ་ཕེབས་ནས་བུམ་སྦྱོང་ཚུགས། དབང་བསྐུར་ཞིན་ལ་རྒྱལ་དབང་མཆོག་ནས་བླ་སྒྲུལ་འདུས་ཆོགས་ཡོངས་ལ་བསྟན་སྟོན་གྱི་དང་། ཁྱད་པར་དགོན་སྒྲུལ་རིན་པོ་ཆེ་ལ་བུམས་མགོན་གྱི་ཏུ་གོང་མའི་ཕྱག་མ་དབྱར་གནས་མ་ཚུགས་ཕབས་མེད་ཡིན་པས་སྒྲུར་བར་ཚུགས་དགོས་པའི་བཀའ་སྩོལ་སོགས་རྒྱས་པར་སྐྱེལ།

བླ་བ་ལྟ་པར་ཡང་ཁྲོད་ཏུ་ཞབས་སོར་བཀོད་ནས་བླ་མ་དགོངས་འདུས་སྒྲུབ་ཆེན་སྨན་སྒྲུབ་དང་འཕྲིལ་བ་རྒྱས་པར་གནང་། ཀུན་གཟིགས་མཁྱེན་བརྩེ་རིན་པོ་ཆེ་ཡང་ཕེབས་པ་ལ་ལ་རྒྱལ་དབང་མཆོག་ནས་ཕྱག་ཕྲེང་ཆེན་པོ་གནང་ནས། མཁྱེན་བརྩེའི་དྲུང་ནས་འཆི་མེད་འཕགས་མའི་སྙིང་ཕོག་གསལ་པར་མཛད། ཁྱབ་རྡོད་དགོན་ཁྱུས་ནན་ཏན་འགྲོར་པའི་བཞེད་པ་སྐོང་ཕྱིར། ལ་ལ་ཀུན་ལ་ཕེབས་ཀྱང་ཁ་ཅིག་ལ་ཁ་ཅིག་ཏུ་ཕེབས། ཕ་ཆེ་ལ་ལ་ལ་ཡང་ཕ་ལ

ལྷུ་ཝོ་)།(ལ) དགུང་གྲངས་རེ་ལྟ་ལ་ཕེབས་པ། རབ་གྱུར་བཅུ་བཞི་པའི་ལྷག་ཆད་བུ་ལོར། གསུང་གི་གདན་ས་འོག་མིན་ཀློའི་གཙུག་ལག་ཁང་ཆེན་པོའི་ནང་དུ་མཚུར་ཕུ་སྒོར་ནས་ཡོན་སྒྲུར་ཞུས་ཏེ། ལ་ལ་བའི་དབང་པོ་མཆོག་དང་གཏེར་ཆེན་མཆོག་གྱུར་བདེ་ཆེན་གླིང་པ། རྡེ་དགོན་སོགས་བསྟན་འཛིན་གྱི་སྒྲོས་ཆེན་དུ་མ་ཞལ་འཛོམས་པའི་དགེ་འདུན་ཆོགས་ཀྱི་འདུ་བ་ཆེན་པོས། གཏེར་གསར་རྡོ་རྗེ་བཀོད་པ། ཆོགས་ཆེན་འདུས་པ། ཕྱག་སྒྲུབ་དགོངས་པ་ཀུན་འདུས། ཕྱག་རྡེ་ཆེན་པོ་བརྒྱ་སྒྲུ་འཕྲལ་དྲྭ། སྒྲུ་འཕྲལ་ཞི་བྲོ་སོགས་ཟབ་བདུན། དེགས་འདུལ། དགས་སྟོགས། ཆོ་དཀར་བཅས་

རྩོམ་བྱ་བཅུ་གསུམ་གྱི་སྒྲུབ་པ་ཆེན་པོ་མཛད་ནས་སྒྲ་ཡིར་འདུས་པ་ཁྲི་ཕྲག་མང་པོའི་རྒྱུད་སྨོན་ཅིང་གྲོལ་བར་མཛད་དེ། །རྒྱལ་དབང་མཆོག་དང་གཉིས་ཆེན་མཆོག་གྱུར་བའི་ཆེན་གྱིང་པའི་བར་ཆོས་དམ་ཚིག་གི་འཕྲེལ་བ་ཤིན་ཏུ་ཆེ་བར་གྱུར།

གཞན་ཡང་། **རྣམ་ཐར་གསོལ་འདེབས་ལས།**

སྣང་བརྟན་གསར་བསྒྲུན་ས་ལྷའི་དུས་སྟོན་དང་།།
གཙུག་ལག་ཁང་ཉམས་གསོ་སྨོན་ལམ་ཅོག་ཤས་སྨིན་གྲོལ་བགྱོད།།
སྒྲོག་གིས་ཕོངས་རས་རྣམས་མི་འཇིགས་སྐྱབས་སྨྲིན་སོགས།།
འཕྲིན་ལས་དཔེ་ཆོས་བསྒྲུན་དུ་མེད་ལ་འདུད།།

ཅེས་གསུངས་པ་ལྟར། གཙུག་ལག་ཁང་ཉམས་གསོ་དང། མགོན་པོ་ཆོ་དཔག་མེད་དང། གུ་རུ་རིན་པོ་ཆེའི་སྐུ་སོགས་རྒྱལ་དབང་ཉིད་ཀྱིས་ཕྱག་བསྒྲུན་མཛད་པའི་སྐུ་གསུང་ཐུགས་རྟེན་གསར་བཞེངས་དུ་མ་དང། ཁྱད་པར་དུའང་རས་བྲིས། ལུགས་མ། གོས་སྐུ་སོགས་བཟོ་བོ་གཞན་གྱིས་བྱས་པ་དང་མ་འདྲེས་པར་རྒྱལ་བའི་དབང་པོ་ཉིད་ཁོ་ནས་ཕྱག་བསྟར་མཛད་པ་མིག་གི་བདུད་རྩི་ལྟ་བུ་དུ་མ་བཞུགས་ཡོད་པར་གསུངས།

ས་ག་ཟླ་བའི་དུས་ཆེན་ལ་ཆོས་བཅུ་གསར་འདུས་ལེའུ་བརྒྱད་མའི་སྒྲུབ་ཆེན་དེ། གཉིས་སྟོན་གྱུ་རུ་ཆོས་དབང་གི་གཉིས་ཆོས་བློ་མ་གསར་འདུས་ལེའུ་བརྒྱད་མ་སྒྲུབ་ཆོག་བསྟུས་པ་ཅོམ་ལས་མེད་ཀྱང། དགུངས་དང་རོལ་མོའི་རིགས་སྟེའུ་གཏོང་གི་ཕྱག་བཞེས་ལུ་གྲགས་པ་སྟོས་བཅས་ཤིན་ཏུ་ཆེ་བ་གར་འཆམས་དང་བཅས་པའི་སྒྲུབ་ཆེན་འཛིན་གསལ་བ་དང། གཉིས་ཆེན་མཆོག་གྱུར་བའི་ཆེན་གྱིང་པའི་གཉིས་གསར་ཟླ་བ་སྐོར་བཏུན་དུ་གྲགས་པའི་ནང་གསེས། རོ་རྗེ་ཕུར་པའི་སྒྲུབ་ཆེན་གར་འཆམས་དང་བཅས་པ་ཤིན་ཏུ་ཆུས་སྟོས་ཅན་གསར་འཛིན་ལས་ཀྱང་ཡང་ཡོད་ཅིང་ཕྱི་ཤེད་ཀྱི་བདག་ཀྱིན་ལས་བྱུང་བ་དང། སྒྲུབ་ཆེན་དེ་གཉིས་ཀ་འདང་འོག་མིན་ཕྱག་ཀྱི་

གཏན་ས་སྟོང་ལུང་མཚུར་ཕུ་དང། ད་ལྟའི་འཚར་བྱེས་ཀྱི་གཏན་ས་ཆེན་པོ་རྩེ་བཏེག་ཆོས་སྐོང་དུའང་མཐོང་བ་བརྒྱད་པའི་ཕྱག་བཞེས་མ་ཉམས་པ་སྟར་སྒྲོལ་ལྟར་ལོ་རེར་རེ་མོས་ཀྱིས་ཆོགས་བཞེན་ཡོད།

རྒྱ་བོད་རྒྱར་སོགས་ཡུལ་དང་སྐད་རིགས་ཐ་དད་པའི་ཆེ་དགུ་དེགས་པ་ཅན་རྣམས་ཀྱང་ཞལ་མཇལ་བ་ཅོམ་གྱིས་དབང་མེད་དུ་དད་ནས་ཞབས་པད་སྟེ་བོར་ལེན་པ་དང། གཏུལ་བྱའི་རྒྱུད་ཆོད་ཁམས་དབང་དང་མཐུན་པའི་ཆོས་དང་ཟང་ཟིང་གི་སྦྱིན་པ་སོགས་བསྟུ་བ་རྣམ་བཞིས་འཕྲོལ་ཚད་དོན་ལྡན་དུ་མཛད་པ་དང། ནགས་ཅན་གྱི་བཅོན་པ་དང། རི་དྭགས་གཡུང་དྭགས་རྣམས་ཀྱི་སྲོག་སྐྱབས་པའང་སྨོས་ཀྱིས་མི་ལང་བ་ཡིན་ནོ།།

རྣམ་ཐར་གསོལ་འདེབས་ལས།

ཐུན་མིན་ཡུལ་དུས་མངོན་པར་མཁྱེན་པ་དང།།
སྐུ་ཆོགས་སྒྲུལ་བསྐྱེར་རྡོ་བར་ཞབས་ཀྱི་རྗེས།།
གཞན་སེམས་མཁྱེན་སོགས་གང་གི་ཡོན་ཏན་མཐའ།།
སྒྲིད་པའི་མཐའ་ཡང་བརྗོད་དགའ་སྟོན་ལ་འདུད།།

ཅེས་གསུངས་པ་ལྟར། སྐྱང་སེམས་གཉིས་མེད་ཀྱི་དགོངས་པ་མངོན་དུ་གྱུར་པས་གྱུབ་པའི་སྐུ་འཕྲུལ་སྐུ་ཆོགས་བསྟན་པའང་བརྗོད་ཀྱི་མི་ལང་བ་ཡོད་པ་ལས་འདིར་མངོར་བསྟོས་ཅམ་བརྗོད་པ་ནི། སྐབས་ཤིག་འདམ་གཞུང་དུ་ཕེབས་སྐབས་སྐར་ཆེན་དུ་དགུ་ཞུ་སྒྲོན་ཅིང་ཆོས་སྦྱིན་མཛད་སྐབས་དེ་དང་དུས་མཚུངས་པར་ཁ་ཅིག་གིས་བཅོན་ཚོད་གཅིག་པའི་རི་ཞིག་ཡོད་པ་དེའི་རྩེ་ལུང་ཤས་ཕྱོར་ནས་ཁྱོད་ཤས་བྱོན་ནས་དམ་བཞག་མཛད་པ་མཐོང་ཐབ་ཅིང། ཁ་ཞེན་ཡང་མདའ་རིས་སྐོར་གསུམ་དུ་བྱོན་པའི་ཚེ་མཆོ་འགྲམ་ཞིག་ཏུ་བཞུགས་སྐབས། སྒོ་བ་མ་ཁག་ཅིག་གིས་མཆོའི་དགུས་ཐུ་ཟིམས་གྱར་སྟོན་པོ་ཞིག་ཕུབ་ནས་ཞིག་བདུན་བཞུགས་པར་སྟོང་བ་དང། དེ་ལྟར་རྣམས་ཀྱིས་ལ་ལས་སྐུ་དར་ལ་ལ་ཐབ་པ་དང། ལ་ལས་སྐུ་བཀྲིས་ཉམས་ཆེ་བ་སོགས་མཇལ་ཚུལ་དུ་མ་དང།

མཆོག་སྤྲུལ་རིན་པོ་ཆེ་རྣམ་གཉིས་སོགས་སྐུ་གམ་པ་རྣམས་ལ་འདང་མཛལ་ཚུལ་སྣ་ཚོགས་ཡོད་པ་དང་།

དབྱར་ཁའི་དུས་སྐབས་ཤིག་ལ་བྱང་འབྲོག་གིས་སྤྱིན་དྲངས་ནས་འགྲོན་ལམ་རྒྱང་དུའི་ནང་དན་ཅན་ཁྲབ་རྫོང་ཟེར་བ་འབྲུང་པོ་མ་རུངས་པ་གནས་པའི་རི་གཟར་ཞིག་གི་ངོས་ནས་ཆིབས་གྲམ་གྱིས་བྱོན་སྐབས། ཐོ་འཚམ་པའི་ཕྱིར་ཕ་བོང་ཤིན་ཏུ་ཆེ་བ་གཅིག་དང་། ཆུང་བ་མི་མགོ་ཙམ་དུ་མའི་ཐབ་རྡོ་ཆར་བབས་པ་བཞིན་བྱུང་བས་སྐུ་འཁོར་ན་ཡོད་པ་ཐམས་ཅད་འཇིགས་ཤིང་སྐྲག་ནས་ཏབ་ཏབ་པོར་གྱུར་ཅིང་ཀར་མཁྱེན་སྒྲོགས་པ་ན། རྒྱལ་བའི་དབང་པོས་སྤྱན་གྱིས་འབྲུ་ཚུགས་སུ་གཟིགས་པ་ཙམ་གྱིས་ཕ་བོང་ཆེན་པོ་དེ་རྟེན་མེད་སྟང་རི་གཟར་པོའི་ངོས་སུ་རང་ཚུགས་བཟུང་ནས་བསྡད། རྡོ་བ་གཞན་རྣམས་གར་སོང་ཆ་མེད་དུ་དེངས་པ་དང་།

ཙ་རི་མཚོ་དཀར་དུ་སྒྲོལ་མ་ཞལ་གཟིགས་སྐབས་སྣང་བརྙན་ཕྱག་བྲིས་སུ་བསྐྲར་བ་ད་ལྟ་དེར་ནང་རྟེན་དུ་བཞུགས་ཤིང་། རྡོ་བ་རུ་ཞབས་རྗེས་མཛད་པ་དང་། རྡོ་ཡི་བཞུགས་ཁྲི་ས་འོག་ནས་བྱུང་བ་དང་། གཉན་རྒྱལ་མཚོ་གྲང་དྲོ་ཟེར་བ་དེ་གནས་སྒོ་ཕྱེ་ནས་སྒྲོལ་མའི་བླ་མཚོར་ལུང་བསྟན་པ་དང་། དེ་སྐབས་འཇའ་ཚོན་གྱིས་དྲ་བ་འཕྲིགས། ཤེལ་གྱི་ཆར་བབས། སྒྲོལ་མ་དང་རྡོ་རྗེ་ཕུར་པ་ཞལ་གཟིགས། ཞབས་འབྲིང་དུ་སྲས་པའི་རྣལ་འབྱོར་རིག་འཛིན་ཆོས་རྒྱལ་རྡོ་རྗེ་ལ་བཀས་གནང་ནས་ཞབས་རྗེས་བྱོན། དེར་ཆུ་གནས་རྣམས་ལ་རིལ་ནག་ཕྱག་གིས་འཐོར་བར་མཛད་པ་དེང་སང་འཕེལ་ཞིང་རྡོ་བར་འགྱུར་ནས་ཀུན་གྱིས་དད་རྟེན་དུ་ལེན་པ་དང་། ཀོང་པོར་བྱོན་སྐབས་ཉིན་ཅིག་ཐུགས་རྒྱལ་བཞེངས་པའི་ཚུལ་གྱིས་ཆིབས་སྙེགས་ཀྱི་རྡོ་བར་ཆིབས་ལྕག་གིས་བསྣུན་པས་གྲིས་དྲས་པ་ལྟར་མཛད་པ་སོགས་ངོ་མཚར་བའི་གནས་ཆེས་མང་ངོ་།།

ཡེ་ཤེས་སྒྲུ་མའི་སྐུ་ཅན་ལ་འདས་འཁྲུངས་ཀྱི་མཚན་མ་མི་མངའ་ཞིང་། ཆོས་གླིང་གཏེར་སྟོན་ཙ་གསུམ་དྲིལ་སྒྲུབ་ཀྱི་ཚེ་སྒྲུབ་མཛད་པའི་ཚེ་མདའ་དར་སོར་གསུམ་ཙམ་མངོན་སུམ་དུ་རིང་བར་གྱུར་པ་སོགས་ཚེ་ལ་དབང་བའི་རིག་འཛིན་བརྙེས་ཀྱང་།

གཏུལ་བྱ་རྣམ་འཇོན་ཅན་རྣམས་ལ་མི་རྣམ་པའི་དོན་བསྟན་ནས་དམ་པའི་ཆོས་ལ་བསྐུལ་ཕྱིར་ཐ་མའི་མཇད་པ་སྟོན་པར་བཞེད་པའི་གསུང་ཅི་རིགས་པ་འབྱོན་པ་ན། དགེན་ཆེ་ར་བར་ས་བའི་མེ་ཏོག་ཤར། ལུ་ཆེན་རྣམས་ནས་བརྟན་བཞུགས་གསོལ་བ་ནན་ཏན་གདབ་རྩང་རེ་ཞིག་མཇད་པ་དེས་གཏུལ་བྱ་ཆེས་མང་བ་ཞིག་གིས་དོན་མཇད་པར་དགོངས་ཏེ་ཞལ་བཞེས་མ་མཇད།

སྟོན་པར་སྐབས་ཤིག་གཏུལ་བྱའི་ལས་དབང་གིས་སྨོད་པོའི་བསྟན་པ་ངལ་འཚོ་བ་ལྟ་བུའི་གནས་སྐབས་སུ་གྱུར་ཀྱང་ཀུན་མཁྱེན་རྡམ་ཀ་ར་ཡབ་སྲས་ཀྱིས་སྒྲུབ་བརྒྱད་བསྟན་པའི་མེ་རོ་གསོས། བྱམས་མགོན་པདྨ་ཎིན་བྱེད་དང་རྒྱལ་དབང་བཅུ་བཞི་པ་ཡབ་སྲས་རྣམས་ཀྱིས་བསྟན་པ་རིན་པོ་ཆེ་གཞིར་བཞེངས་སུ་མཇད་པ་ཡིན།

རྣམ་ཐར་གསོལ་འདེབས་ལས།

ས་འཕྲུག་ཆོ་འཕྲུལ་རྒྱ་བའི་དོན་གཅིག་ལོར།།
གཟུགས་སྐུའི་དཀྱིལ་འཁོར་ཆོས་ཀྱི་དབྱིངས་སུ་འདུ།།
འཇའ་འོད་གྱུར་ཁྱིམ་ལྷ་མོའི་མཆོད་སྤྲིན་སོགས།།
ངོ་མཚར་དུ་མའི་དཔལ་དུ་འབར་ལ་འདུད།།

ཅིས་གསུངས་པ་ལྟར། མཐར་སྨོད་པོ་དོན་གྱི་བསྟན་པ་འཕྲུག་ཆེན་སྐྱབས་མགོན་སྐུ་ཕྲེང་དགུ་པ་འཇིགས་མེད་མི་འགྱུར་དབང་གི་རྒྱལ་པོ་ལ་གཏད་ནས་མཆོག་གི་སྒྲུལ་སྐུ་ནམ་བྱོན་གྱི་བར་རྒྱལ་ཚབ་ཏུ་དགེ་བཅུག་རྡུང་། ཁྱད་པར་འོག་མིན་མཆུར་ཕུའི་བསྟན་པ་འཇོན་སྟོལ་གསུམ་གྱི་ཞལ་བཀོད་རྒྱས་རྟེ་དགོན་འགྲུབ་སྒྲུལ་སྐུ་དང་ཆོས་དབང་སྒྲུལ་སྐུར་སྟེ། མཆོག་གི་སྒྲུལ་པའི་སྐུ་རྣམ་གཉིས་ལ་གཏད། དེར་མ་ཟད་སྒྲུ་གཏུང་རིན་པོ་ཆེ་འང། ཁོ་བོའི་གཏུང་མི་གཏུལ་བྱའི་སྨོན་མ་རྣམས་ཆོས་སྒྲིད་ཀྱི་དཔལ་འབྱོར་བློ་ནས་བློར་འཕེལ་བ་དང། མ་འོངས་པར་མཆོག་གི་སྒྲུལ་པའི་སྐུའི་སྐུ་ཚེའི་རྟེན་འབྲེལ་གྱི་ཕྱིར་ཞུགས་ལ་མ་བཞེན་པར་ཕྱིལ་བ་ཉིད་དུ་རིན་པོ་ཆེའི་མཆོད

རྟེན་གྱི་དབུས་སུ་བཞུགས་པར་བྱོས་ཞེས་གདམས་ནས་དགུང་གྲངས་དོན་གཉིས་ལ་ཕེབས་པ། སྤྱི་ལོ་༡༨༦༨ རབ་བྱུང་བཅུ་བཞི་པའི་ས་འབྲུག་ལོའི་ཆོ་འཕྲུལ་ཟླ་བའི་ཚེས་ཉེར་གཅིག་ལ་གཟུགས་སྐུའི་སྣང་བརྙན་ཕྱོགས་གཅིག་ཏུ་བསྡུ་བར་མཛད་དོ།།

དེ་སྐོར་སྔ་ཕྱི་ཀུན་ཏུ་སྔར་མ་མྱོང་བའི་དྲི་བཟང་རྒྱང་གྲགས་སུ་མནམ་པ་དང་། ནམ་མཁའ་རུ་འཇའ་ཚོན་གྱི་ཁྲིང་བ་དར་ཡུག་སྣ་ལྔ་བརྒྱང་འདྲ་དང་། མེ་ཏོག་གི་ཆར་དང་། སྐལ་ལྡན་ཁ་ཅིག་གི་སྣང་བར་ལོངས་སྤྱོད་རྫོགས་པའི་ཚུལ་ཅན་དང་། ཁ་ཅིག་ལ་དགེ་བཤེས་སློབ་པོའི་ཚུལ་ཅན་དང་། ཁ་ཅིག་གིས་ཙོག་པུའི་བཞུགས་སྟངས་ཀྱིས་བདུད་རྩི་གསོལ་བ་དང་། ཁ་ཅིག་གིས་མཁའ་འགྲོ་མ་དུ་མས་ལྷ་རྫས་ཀྱི་མཆོད་པ་འབུལ་བ་དང་། ཁ་ཅིག་གིས་ཟླ་བ་གཉིས་པའི་ཚེས་བཅོ་ལྔའི་ནུབ་མོ་ཟླ་དཀྱིལ་དུ་གཙོ་འཁོར་གསུམ་གྱི་རྣམ་པར་ཤིན་ཏུ་གསལ་བར་སྣང་བ་སོགས་ངོ་མཚར་བའི་ཆོ་འཕྲུལ་མཐའ་ཡས་སོ།།

དེ་ནས་༧རྒྱལ་དབང་མཆོག་གི་སྐུ་ཡི་དབོན་པོ་རྗེ་དབོན་ཆོས་དབང་སྤྲུལ་སྐུ་དང་། དོན་གྲུབ་སྤྲུལ་སྐུ་རྣམ་གཉིས་ཀྱིས་དབུས་པའི་གདན་ས་མཚུར་ཕུའི་མཁན་སློབ་དབུ་ཆོས་ལ་སྣེ་འཛིན་པ་ཀུན་གྱིས་ཐུགས་འགན་ལྷུར་བཞེས་མཛད་ནས། སྐྱེས་ཆེན་དུ་མ་དབུ་བཞུགས་ཀྱིས་འདུས་པ་རྒྱ་མཚོས་རྒྱུད་སྡེའི་དཀྱིལ་འཁོར་མང་པོ་ཞལ་ཕྱེས་པ་དང་། ཇོ་ཤཱཀ་ཡིད་བཞིན་ནོར་བུ། འཕགས་མཆོག་རང་བྱོན་ལྔ་ལྡན། ལྷ་ཆེན་འཛམ་གླིང་རྒྱན་སོགས་དབུས་གཙང་གི་རྟེན་གསུམ་དང་། རིས་སུ་མ་ཆད་པའི་འདུས་པ་རྒྱ་མཚོ་རྣམས་ལ་མཆོད་འབུལ་དང་། མང་འགྱེད་སོགས་དགོངས་རྫོགས་མཆོད་སྤྲིན་རྒྱ་ཆེར་བསྒྲུབས་པར་མཛད།

རྣམ་ཐར་གསོལ་འདེབས་ལས།

སྐུ་གདུང་རིང་བསྲེལ་འགྲོ་བའི་མཆོད་འོས་སྣང་།།
རྡོ་རྗེའི་རང་བཞིན་མཉེན་ལྷུག་དང་བཅས་པར།།

བྱིན་རླབས་སླར་ཡང་གདུལ་བྱའི་མགོན་ཉིད་དུ།།
ལུང་བསྟན་དབུགས་དབྱུང་སྩོལ་བར་མཛད་ལ་འདུད།།

ཅེས་གསུངས་པ་ལྟར། ༼རྒྱལ་དབང་མཆོག་གིས་འདའ་ཁར་བཀའ་སློབ་སྩལ་བ་བཞིན། སྐུ་གདུང་རིན་པོ་ཆེ་ཉིད་ཀ་ཤི་ཀ་དྲི་བཟང་གིས་སྦགས་པས་ལེགས་པར་དཀྲིས་པ་ལ་ཆོས་གོས་རྣམ་གསུམ་དང་རང་རྟགས་ཀྱི་ཅོད་པཎ་གསོལ་ཏེ་སེང་ཁྲི་དབུ་གདུགས་སོགས་མཆོད་པའི་ཡོ་བྱད་གྱ་ནོམ་པ་དང་བཅས་བཞུགས་པའི་རིན་པོ་ཆེ་སྣ་ཚོགས་ལས་གྲུབ་པའི་མཆོད་རྟེན་མཚན་ཉིད་དང་ལྡན་པ་རིང་བསྲེལ་རྣམ་ལྔས་གཙོས་གཟུངས་གཞུག་གི་གོ་རིམ་ཇི་ལྟར་འོས་པ་བཞིན་ཕྱུར་ཕྱུར་གཏམས་ཤིང་། ཐུམ་པའི་ནང་དུ་སྐྱབས་རྗེ་དོན་གྲུབ་སྤྲུལ་པའི་སྐུའི་ཕྱག་བསྟར་སྣང་བརྙན་དངོས་མཚུངས་མ་བྱིན་རླབས་ཀྱི་གཟི་འོད་འབར་བ་བཅས་མཆོད་སྡོང་དམ་པ་སྐྱེ་དགུའི་བསོད་ནམས་གསོག་པའི་ཞིང་མཆོག་འདི་བསྐྲུན་པར་མཛད་དོ།།

རྣམ་ཐར་གསོལ་འདེབས་ལས།

སློབ་མའི་ཐུ་བོ་རྒྱལ་མཆོག་དབྱར་རྡ་པ།།
ཏཱ་ཡི་སི་ཏུ་དཔལ་བོའི་དབང་ཕྱུག་དང་།།
མཆོག་འགྱུར་གླིང་པ་ལ་སོགས་མཁས་གྲུབ་ཀྱི།།
སྐྱེས་མཆོག་དམ་པར་བསྟན་པ་གཏད་ལ་འདུད།།

ཅེས་གསུངས་པ་ལྟར། མཁས་པ་དང་གྲུབ་པའི་སློབ་ཚོགས་མང་དུ་བྱོན་པ་ལས། གཙོ་བོར་སྙིང་པོའི་བསྟན་པ་གཏད་ཅིང་མཆོག་གི་སྤྲུལ་པའི་སྐུ་ཕྱི་མའི་ཡོངས་སུ་འཛིན་པ་ཆེན་པོར་བྱིན་གྱིས་བརླབས་པ་སྐྱབས་མགོན་འབྲུག་ཆེན་འཇིགས་མེད་མི་འགྱུར་དབང་རྒྱལ། རགའི་མདངས་ཅན་གྱི་ཅོད་པན་འཆང་བ་སི་ཏུ་རིན་པོ་ཆེ་སྐུ་ཕྲེང་བཅུ་པ་པདྨ་ཀུན་བཟང་དང་། མཁས་དང་གྲུབ་པའི་དབང་པོ་མ་ཏྲཱ་པཎྜི་ཏ་འཇམ་མགོན་ཀོང་

སྐྱེལ་ཡོན་ཏན་རྒྱ་མཚོ། རྒྱལ་ཚབ་སྒྲ་ཕྱིང་དགུ་པ་ཡེ་ཤེས་བཟང་པོ། དཔལ་ལྡན་དཔའ་བོ་སྒྲ་ཕྱིང་དགུ་པ་གཙུག་ལག་ཁྱིམ་ཐུན་བྱེད་དབང་པོ། རིག་པ་འཛིན་པའི་སྒྲོས་བུ་ཆེན་པོ་མཆོག་གྱུར་བདེ་ཆེན་གླིང་པ། ཀུར་བསྟན་འཛིན་སྐྱོང་སྒྲོལ་བ་ལ་འགྲན་བྲལ་བ་རྟེ་དཔོན་ཆོས་དབང་སྐྱལ་སྒྲ་དང་། དོན་གྱུབ་སྐྱལ་སྒྲ་རིན་པོ་ཆེ་སྒྲ་མཆེད། སྐྱབ་བཟང་ཀྱི་བསྟན་འཛིན་བླ་སྐྱལ་ངེས་དོན་བསྟན་པ་རབ་རྒྱས་དང་། ཆགས་མེད་སྐྱལ་སྒྲ་གསང་སྔགས་བསྟན་འཛིན་སོགས་བཀའ་བརྒྱད་ཀྱི་སྒྲོས་ཆེན་ཆོས་མང་བ་དང་། ཐམས་ཅད་མཁྱེན་པ་འཇམ་དབྱངས་མཁྱེན་བརྩེ་དབང་པོ་དང་། མཁས་པའི་དབང་པོ་གླུ་འབུམ་དགེ་བ་ཤེས་སོགས་གྱུབ་མཐའ་གཞན་ཀྱི་སྒྲོས་བུ་དམ་པའང་མང་དུ་གྱུར་བ་རྣམས་ཏེ་ཐམས་ཅད་ཀྱང་ལུང་རྟོགས་ཀྱི་ཡོན་ཏན་གཞལ་དུ་མེད་པ་དང་ལྡན་པའོ།།

ཞེས་པ་འདི་ཡང་སྨན་སྟོང་མཚམས་པ་རིན་པོ་ཆེ་ཀན་ཏེས་དོན་བསྟན་རྒྱས་ཀྱིས་ཟབ་པའི་ཀུན་ཏུ་བཟང་རབས་རྣམ་ཐར་ཤིང་དང་། འཇམ་མགོན་ཀོང་སྐྱལ་ཡོན་ཏན་རྒྱ་མཚོའི་རང་རྣམ་ནོར་ཐུ་ཆོགས་མདོག་ཅན་དང་། རྟེ་དཔོན་ཆོས་དབང་རིན་པོ་ཆེས་ཟབ་པའི་རྣམ་ཐར་གསོལ་འདེབས་སོགས་ལས་བཏུས་ཏེ་བྲིས་པ་དགོས།

འཕགས་ཆེན་འཛིགས་མེད་མི་འགྱུར་དབང་གི་རྒྱལ་པོ།

སྐྱེ་བོ་༡༥༥ནས། ༡༥༥༣ བར། དགུང་གྲངས་དྲུག་ཏུ་བཞུགས།

༄༅། །འཕགས་ཆེན་སྐྱབས་མགོན་སྐུ་ཕྱིང་དགུ་པ་འཛིགས་མེད་མི་འགྱུར་དབང་གི་རྒྱལ་པོ་ནི། ཐུ་མ་དང་ལྷག་པའི་ལྷས་རྗེ་རྗེའི་ལུང་བཞིན་དུ་ལུགས་གཉིས་དབུས་འཕང་མཐོ་བའི་ཆེན་པོའི་རིགས་ས་དགེ་བའི་ལྷས་དང་བཅས་ཏེ། སྐྱེ་བོ་༡༥༥ཤིང་ཕྱེ་ལོ་བོར་ངོ་མཚར་གྱི་ལྷས་བསམ་གྱིས་མི་ཁྱབ་པ་དང་བཅས་སྐུ་ཡི་མཚན་དཔེ་གསར་

དུ་བཞད། འགྲོ་བ་ལྷ་དང་བཅས་པའི་ཡོན་གནས་དམ་པ་རྒྱལ་དབང་དབྱར་རྔ་པ་ཆེན་པོའི་མཚན་གྱི་དྲིལ་བསྒྲགས་ཤིང་། རྗེ་གོང་མའི་མི་འཇིགས་ཆོས་ཀྱི་སེང་གེའི་ཁྲིར་མངའ་གསོལ། རིགས་ཀྱི་བདག་པོ་མཁས་གྲུབ་གཉིས་ལྡན་གྱི་ཡོངས་འཛིན་བཤེས་གཉེན་དུ་མའི་ཞབས་པད་ཚུལ་བཞིན་དུ་བསྟེན་ནས་མདོ་སྔགས་གཞུང་ལུགས་རྒྱ་མཚོར་གསན་བསམ་བསྒོམ་པའི་ཕ་མཐར་ཕྱིན་ཞིང་། གསུམ་ལྡན་རྡོ་རྗེ་འཛིན་པ་ཆེན་པོའི་གོ་སར་གཤེགས།

ལྷག་པར་དུ་སྒྲུབ་བརྒྱུད་ཀརྨ་ཀཾ་ཚང་གི་ཕྱོགས་ལ་ཆོས་དམ་ཚིག་གི་འབྲེལ་པ་ཟབ་པོ་ཡོད་པའི་ཚུལ་ནི། ཕྱི་ལོ་༡༩༥༧ ལོར་འཇམ་མགོན་ཀོང་སྤྲུལ་རིན་པོ་ཆེའི་ཞལ་སྔ་ནས། ༧རྒྱལ་དབང་ཐེག་མཆོག་རྡོ་རྗེ་དང་༧རྗེ་འདི་ཉིད་དབྱར་བཞུགས་པའི་སི་ཏུ་དཔའ་བོ་གཙོས་པའི་བླ་སྤྲུལ་ཉི་ཤུ་སྐོར་གྱིས་གཏེར་ཆེན་མཆོག་གྱུར་བདེ་ཆེན་གླིང་པའི་གཏེར་གསར་ཐུགས་སྒྲུབ་ཀྱི་བཀའ་དབང་གསན་བཞེས་མཛད། དེ་བཞིན་འཇམ་མགོན་རིན་པོ་ཆེའི་ཞལ་སྔ་ནས་རྒྱལ་མཆོག་ཀརྨ་པ་དང་ལྷན་དུ་ཟབ་བདུན་ཚེ་བདག་སྐོར་གྱི་དབང་ལུང་རྒྱུད་བཤད་ཕྱག་ཁྲིད་ཞལ་ཤེས་ཡོངས་རྫོགས་གསན་པར་མཛད།

ཕྱི་ལོ་༡༩༧༨ མེ་བྱི་ལོར། མཁྱེན་ཀོང་མཆོག་གསུམ་དང་། རྗེ་བཙུན་དཔའ་བོ་རིན་པོ་ཆེ་སོགས་ཀྱི་དགོངས་ཉམས་དང་མཐུན་པར་ཟག་བྲལ་ཡེ་ཤེས་ཀྱི་གཟིགས་པ་ཆེན་པོར་དཔལ་ལྡན་རང་བྱུང་མའི་མེ་ལོང་ལས་རྒྱལ་མཆོག་བཅུ་པ་ཐེག་པ་མཆོག་གི་རྡོ་རྗེའི་མཆོག་གི་སྤྲུལ་སྐུའི་གནས་ཡུལ་སྒོ་ཁྱིམ་རིགས་རུས་སྐྱེད་བྱེད་བཅས་མངོན་སུམ་བཞིན་གསལ་བར་མངོན་པས། འདོད་ཁམས་དབང་མོས་བསྐུལ་མ་ནན་ཏན་དུ་གནང་བ་བཞིན་ར་ལུང་དུ་ཕེབས་སྐབས་ངོས་འཛིན་མཛད་ཅིང་རེ་ཞིག་གསང་རྒྱ་དགོས་པའི་བཀའ་བསླབ་གནང་།

ཕྱི་ལོ་༡༩༧༧ མེ་གླང་ལོར། རྗེ་ཉིད་ཀྱིས་གཙོར་བྱས་པའི་རྗེ་དཔོན་རྣམ་གཉིས་དང་། འཛང་དྲུང་པ་སྤྲུལ་སྐུ་སོགས་བླ་སྤྲུལ་དགེ་འདུན་འདུས་པ་རྒྱ་མཚོས་བསུ་བ་སེར

ཕྲེང་གི་བཀོད་པ་དང་བཅས་པས་གདན་ས་མཆོར་ཕུས་གདན་དྲངས་ཤིང་མི་འཇིགས་ཆོས་ཀྱི་སེང་གེའི་ཁྲིར་མངའ་གསོལ་ཤིས་བརྗོད་ཀྱི་མཛད་སྒོ་ཟབ་རྒྱས་མཛད། རྗེ་ཉིད་ཀྱིས་མཁན་པོ། བདེ་ཆེན་ཡོངས་འཛིན་ཤིས་བཟ་ཀུན་མཁྱེན་གྱིས་ལས་སྒོ་བ་མཛད་པ་ཡིན། ཁ་ཆེ་པ་ཆོས་ལ་རབ་ཏུ་གྲགས་པའི་དགེ་འདུན་གྱང་ས་ཚང་གི་དགེ་སློས་ཐུ་རྒྱལ་མཆོག་བཅོ་ལྔ་པ་མཆོག་ལ་རབ་ཏུ་གྲུང་བའི་དགེ་རྒྱལ་གྱི་དངོས་པོ་ཕུལ་བར་མཛད་དོ།།

ཁྱད་པར་དུ་མཁན་སློབ་དཔལ་གྱི་ཐུ་རི་ཏ་སོགས་གྲུབ་པའི་གནས་རྣམས་སུ་ཚུ་བོ་ཆུན་གྱི་ཉིང་རེ་འཇོན་ལ་མཉམ་པར་བཞག་སྟེ་གྲུབ་ཐོབ་ཆེན་པོའི་གོ་སར་གཤེགས། དཔལ་ལྡན་འོག་མིན་གཉིས་པ་ར་ལུང་གཙོ་བོར་གྱུར་པའི་གདན་ས་ཆེ་ཕྲ་ཉམས་གསོས། ཁ་ཆེ་ཕ་ཡི་ཁ་ཅིག་ཏུ་ཡང་ཁ་ཅོ་ཕོ་ཐང་ཀ་ཤར་ཕ་ཤེགས། དཔལ་ལྡན་འོག་མིན་གཉིས་པ་ར་ལུང་ཁ་ཅོ་ཕོ་ཐང་གྱུར་པའི་གདན་ས་ཆེ་ཕྲ་ཉམས་ཁོ་ནས་ཀྱང་ཁ་ཅོ་ཕ་ཡི་ཁ་ཅིག་ཏུ་ཡང་ཁ་ཅོ་ཕ་ཡ་ཡུམ་གྱི་མཚན་སོགས་ཞལ་ཆེམས་ལུང་བསྟན་གསལ་པོར་གནང་ནས་སྐྱལ་པའི་དཀྱིལ་འཁོར་རེ་ཞིག་ཆོས་དགེ་ཀློང་གི་གླིང་དུ་བསྡུ་བར་མཛད་དོ། །ཞེས་པ་འདི་ཡང་རྒྱལ་དབང་འཕྲིན་པའི་གདན་རབས་མདོར་བསྡུས་དང་མཚར་བ་དུ་མ་བསྟན་ཏེ།

སྤྱི་བོ་༡༩༩༣ རབ་བྱུང་བཅོ་ལྔ་པའི་ཚུ་ཡུག་ལོར། གཏུལ་བྱ་ཏཱ་འཇིན་ཅན་རྣམས་ཀྱི་དོར་སྐྱལ་པའི་སྐུ་ཕྱི་མ་གང་དུ་འཕྱོན་པར་འགྱུར་པའི་ཡབ་ཡུམ་གྱི་མཚན་སོགས་ཞལ་ཆེམས་ལུང་བསྟན་གསལ་པོར་གནང་ནས་སྐྱལ་པའི་དཀྱིལ་འཁོར་རེ་ཞིག་ཆོས་དགེ་ཀློང་གི་ཀློང་དུ་བསྡུ་བར་མཛད་དོ། །ཞེས་པ་འདི་ཡང་རྒྱལ་དབང་འཕྲིན་པའི་གདན་རབས་མདོར་བསྡུས་དང་མཚར་གསེར་གྱི་ལྷ་མིག་དང་། འཇམ་མགོན་རང་རྒྱམ་སོགས་ལས་བཏུས་ཏེ་ཕྲིས་པ་དགེའོ།།

རྡེ་དགོན་ཆོས་དབང་དང། དོན་འགྲུབ་སྒྲུལ་སྐུ།

༄༅། །རྡེ་དགོན་ཆོས་དབང་དང། རྡེ་དགོན་དོན་འགྲུབ་རིན་པོ་ཆེ་རྣམ་པ་གཉིས་ནི།

སྒྲོར་བྱང་ཆུབ་སེམས་དཔའ་རྣམས་ཀྱི་རྣམ་པར་ཐར་པ་ནི། **མདོ་ལས་པོ་ཆེ་ལས།**

བྱང་ཆུབ་ཆུ་མཚོ་རབ་བརྟེས་གྱུར་ནས་ནི།
སེམས་ཅན་ཆུ་མཚོ་རབ་ཏུ་སྨིན་བྱེད་ཕྱིར།
བྱང་ཆུབ་སེམས་བསྐྱེད་ཆུ་མཚོ་སྟོན་མཛད་ཅིང།
མི་འཁྲིབ་སྤྱོད་པ་ཆུ་མཚོ་ཀུན་ཏུ་སྟོན།
བདེ་གཤེགས་རྣམས་ཀྱི་རྣམ་འཕྲུལ་དེ་འདྲའོ། །ཞེས་གསུངས་པ་ལྟར།

མཐའ་དང་མུ་མེད་པའི་སེམས་ཅན་འགྲུལ་པའི་གཞན་དབང་དུ་གྱུར་པ་རྣམས་ཀྱི་ཁམས་ལ་མངོན་པར་གཟིགས་ཏེ་དམིགས་པ་མེད་པའི་ཕྱགས་བརྩེ་བ་སྟོང་རྡེ་ཆེན་པོས། གཏུལ་བྱ་འདུལ་བྱེད་ཀྱི་རྣམ་པར་འཕྲུལ་པའང་མཐའ་གཅིག་ཏུ་མ་ངེས་ཤིང། གང་ལ་གང་འདུལ་གྱི་སྒྲུ་འཕྲུལ་རོལ་གར་མཐའ་ཡས་པར་བསྟུར་ནས་རྟག་པ་ཆུན་གྱི་འཕོར་བ་ཀུན་ཏུ་ཅོམ་ཡང་མི་མངའ་བས་དོན་མཛད་པའི་ཚུལ་བས་མ་གཏོགས་པ་ལ་སྐྱོ་བ་རྟུལ་ཅོམ་ཡང་མི་མངའ་བས་དོན་མཛད་པའི་ཁྱད་པར་ཅི་ཡང་ཐུགས་ཁོ་ནས་ཤུ་མ་ཆད་པའི་

ཁྱད་པར་དུ་སྐྱེ་ཆུ་མ་ལུས་པའི་སྐྱབས་དང་སྐྱོབ་པ་གཅིག་པུ། འཕྲེལ་ཚད་དོན་དང་ལྡན་པའི་ཕྱིན་ལས་ཅན། ཤེས་བྱའི་གནས་ལྟ་ལ་ཆགས་ཐོགས་མི་མངའ་ཞིང་ཕྱོགས་ལས་རྣམ་པར་རྒྱལ་བའི་པཏྲ་ཅན་ཏེ། མདོ་སྡེགས་གསར་རྙིང་རིས་ས་ལྷུ་མ་ཆད་པའི་བསྟན་པ་ཡོངས་རྫོགས་ཀྱི་དགེ་བའི་བཤེས་གཉེན་ཆེན་པོ་དུས་གསུམ་རྒྱལ་བ་ཀུན་ཀྱི་ཕྱིན་ལས་གཅིག་ཏུ་བསྟུས་པའི་རང་གཟུགས་ཀ་དལ་ལ་རྒྱལ་བའི་དབང་པོ་ཀན་པའི་སྐུ་ཡི་གསེར་ཕྲེང་འཛིན་པ་བཅུ་བཞི་པ་ཆེན་པོ་ཕེག་པ་མཆོག་གི་རྡོ་རྗེའི་ཕྱོགས་ལས་རྣམ

པར་རྒྱལ་བའི་ཕྲིན་ལས་ཀྱི་ཤིང་རྟ་འདྲེན་པ་ལ་གཞན་གྱིས་འདྲེང་ལ་མི་འཛོག་པའི་ཕུགས་རྡེ་དང་མཐུ་སྟོབས་བསམ་གྱིས་མི་ཁྱབ་པའི་བདག་ཉིད་ཅན་དུ་གྱུར་ནས།

རྒྱལ་བའི་ཡུང་རྟོགས་ཀྱི་བསྟན་པ་རིན་པོ་ཆེ་སྤྱི་དང། བྱ་བཀའ་ཏུ་སྒྲུབ་བརྒྱད་ཀྱམ་ཀཱ་ཆོང་གི་བསྟན་པ་རིན་པོ་ཆེ་རི་སྲིད་ཀྱི་རྒྱ་རྒྱང་གི་བགྲོད་པ་མ་ནུབ་ཀྱི་བར་དུ་འཛིན་གྲྭང་ཏུ་བདལ་ཞིང་ཁྱབ་བར་བཞུགས་ཡོད་པ་ནི། རྡེ་དགོན་རིན་པོ་ཆེ་རྒྱམ་པ་གཉིས་ཀྱི་གཙོས་པའི་རྒྱལ་དབང་མཆོག་གི་ཕུགས་སྲས་བུ་ཆེན་རྒྱམས་ཀྱིས་ཕུགས་བསྐྱེད་དང་ལྷག་བསམ་རྣོ་བུང་བས་བཤད་སྒྲུབ་ལས་གསུམ་གྱི་རྣོ་ནས་བསྟན་པ་རིན་པོ་ཆེར་ཞབས་འདེགས་གཙང་པའི་བཀའ་འདྲིན་ལ་བརྟེན་ནས་བྱུང་བ་ཡིན་པ་གོར་མ་ཆགས་གོ།།

ཕུགས་སྲས་རྡེ་དགོན་རིན་པོ་ཆེ་རྒྱམ་པ་གཉིས་ཀྱི་རྒྱམ་པར་ཕར་པའི་རྒྱལ་གཤུལ་བ་ཕུན་མོང་པའི་མཐུན་སྐྱོང་དུ་གྱུར་པའི་ཕྱིའི་རྒྱམ་ཕར་དང། ཕུན་མོང་མ་ཡིན་པ་རྡེ་ཉིད་ཀྱི་ཁྱད་ཆོས་སྒྲུག་པ་ནང་གི་རྒྱམ་ཕར་དང། ཤིན་ཏུ་ཕུན་མོང་མ་ཡིན་པ་ཕལ་པའི་སྤྱོད་ཡུལ་ལས་འདས་པ་གསང་བའི་རྒྱམ་ཕར་བཅས་བསམ་གྱིས་མི་ཁྱབ་པའི་རྒྱལ་རྒྱས་རྒྱམ་ཀཱ་ཆོང་གི་རྡེས་འཛུག་རྒྱམས་ཀྱིས་མཁྱེན་དགོས་པ་ཤིན་ཏུ་གལ་ཆེའང། རྡེ་བཅུན་རྒྱམ་པ་གཉིས་ཀྱི་རྒྱམ་ཕར་རྒྱས་བསྟུས་ཞལ་གསལ་ཅན་དཔེ་རྒྱུན་ཤིན་ཏུ་དཀོན་ཞིང་དཔལ་ལྡན་ཡིན་ཏེ། ཤུགས་ཀྱི་ཁ་ཡོན་ཁ་ཕོ་ཆགས་ཡ་ལ་བརྟེན་ནས་འདིར་བཀོད་མ་ཐུབ་པ་ཡིན། སྐད་མར་རྒྱམ་ཕར་ཞལ་གསལ་ཅན་ཐོབ་ན་འདིར་བཤོགས་དགོས་པའི་བསམ་འཆར་ཞུ་རྒྱུ་དང། འདིར་དད་པའི་ས་བོན་ཅམ་ཞིག་གི་ཆེད་དུ་འཇམ་མགོན་ཀོང་སྒྲུལ་ཀྱིས་མཛད་པའི་མཆན་རྒྱས་བཤད། རྒྱལ་དབང་ཕེག་མཆོག་རྗེ་རྡེའི་རྒྱམ་ཕར། འཇམ་མགོན་ཀོང་སྒྲུལ་ཀྱི་ངང་རྒྱམ་སོགས་ལས་ཐུང་ཟད་བཏུས་ཏེ་འཆད་པ་ལ།

རྡེ་དགོན་ཆོས་དབང་སྒྲུལ་པའི་སྐུ་ནི། གཏེར་སྟོན་གཡུ་རུ་ཆོས་ཀྱི་དབང་ཕྱུག་གི་རྒྱམ་འཕྲུལ་ཡིན་ཏེ། འཇམ་མགོན་བློ་གྲོས་མཐའ་ཡས་ཀྱིས་མཛད་པའི**་མཆན་རྒྱས་བཤད་ལས།** ཆོས་ཀྱི་རྒྱལ་པོ་ཚངས་པ་ལྷའི་མེ་ཏོག་འབྲས་བུ་མཐར་ཕྱིན་པའི་གསུང་གི་

རྣམ་འཕྲུལ་གྱུར་ཕོབ་གཏེར་སྟོན་ཐམས་ཅད་ཀྱི་རྒྱལ་པོ་གྱུ་རུ་རིན་པོ་ཆེ་ཆོས་ཀྱི་དབང་ཕྱུག་གི་རྣམ་པར་རོལ་པ། རྒྱལ་དཔང་བྱང་ཆུབ་རྡོ་རྗེའི་རིགས་དཔོན་སྣང་སེམས་རོ་མཉམ་དུ་རྟོགས་པས་སྒ་མཁྲེགས་རྡོ་ལ་ཕྱག་ཞབས་ཀྱི་རྗེས་བཞག་པ་སོགས་གྱུར་པའི་དབང་ཕྱུག་ཡོངས་སུ་གྲགས་པ་བློ་མ་ཆོས་དབང་ཉིད་བསམ་བཞིན་སྐྱེ་བ་བཞེས་པ་ཆོས་དབང་སྒྲུལ་པའི་སྐུ་ཞེས་གསུངས་པའི་ཕྱིར་དང།

རྡེ་དཔོན་དོན་གྱུབ་སྒྲུལ་པའི་སྐུ་ནི། དེ་ཉིད་ལས། རྡེ་བཏྲུད་པས་ཉིད་ཀྱི་ཕྱིན་ལས་ཀྱི་སྒྲུལ་པར་ཞལ་གྱིས་བཞེས་པའི་དྭགས་པོ་སྨོ་སྨྱོན་ནམ་སྐུ་མདུན་ཀམ་ཕྱིད་བྲལ་དུ་གྲགས་པ་གཙན་ས་ཆེན་པོ་འོག་མིན་མཆུར་ཕྱའི་མ་མཚོན་གྱི་འཆམས་སྐུ་ཆེན་མོ་ས་ཚིགས་ཕྱག་བསྟར་མཛད་པ་པོ། འཕུར་སྐུ་སྟེར་བཟོ་ལ་རང་དབང་ཐོབ་པ་དེའི་སྐུ་སྐྱེ་དགེ་སློང་དོན་གྱུབ་ཅེས། རྡེ་བདུད་འདུལ་རྡོ་ལ་སློབ་དཔོན་དང་ཉེ་གནས་གཉིས་ཀའི་སྨོ་ནས་མཉེས་པ་བསྒྲུབ་པ་དེ་ཉིད་ཀྱི་ཡང་ཕྱིད་དོན་གྱུབ་སྒྲུལ་པའི་སྐུ་སྟེ་ཞེས་དང། རྣམ་པ་གཉིས་ཀཱའང་རྒྱལ་དཔང་བཅུ་བཞི་པའི་རིགས་ཀྱི་དཔོན་དང་ཆོས་ཀྱི་ཕྱས་སུ་འཕྲུངས་པས་སྒངས་ཏོག་ཆ་ཡིས་རྫོགས་ཤིང་བསྟན་འགྲོའི་དཔལ་མཚོན་དུ་གྱུར་པ་ཞེས་འཇམ་མཚོན་ཀོང་སྒྲུལ་རིན་པོ་ཆེས་རྡེ་དཔོན་སྒྲུལ་པའི་སྐུ་རྣམ་པ་གཉིས་ལ་དོན་ལྡན་གྱི་བསྟན་བརྗོད་ཆེན་པོ་མཛད་ཡོད་ལ།

ཕྱི་ལོ་༡༧༥༥ ས་རྟའི་ལོར། འཇམ་མཚོན་ཀོང་སྒྲུལ་གྱི་མདུན་ནས་ཀ་རྒྱལ་དཔང་མཆོག་དང། འཕྲུག་ཆེན་རིན་པོ་ཆེ། རྡེ་དཔོན་ཆོས་དབང་སྒྲུལ་སྐུ་བཅས་རྣམ་པ་གསུམ་ནས་ཟབ་བདུན་ཚེ་བདག་སྐོར་གྱི་དབང་ལུང་རྒྱུད་བཤད་ཕྱག་ཁྲིད་ཞལ་ཤེས་ཡོངས་སུ་རྫོགས་པ་གསན་ཡོད་པ་དང།

ཕྱི་ལོ་༡༧༨༡ རབ་བྱུང་བཅུ་བཞི་པའི་ལྷུགས་བྱ་ལོར། གསུང་གི་གཏན་ས་འོག་མིན་གཙུག་ལག་ཁང་ཆེན་པོའི་ནང་དུ་མཚོན་ཕུ་སྐོར་ནས་ཡོན་སྒྲུར་ཞུས་པ། ཀ་རྒྱལ་བའི་དབང་པོ་མཆོག་དང་གཏེར་ཆེན་མཆོག་གྱུར་བདེ་ཆེན་གླིང་པ། རྡེ་དཔོན་ས་ཚིགས་བསྟན་འཛིན་གྱི་སྐྱེས་ཆེན་དུ་མ་ཞལ་འཛོམས་པའི་དགེ་འདུན་ཆོགས་ཀྱི་འདུ་བ

ཆེན་པོས། གཏེར་གསར་རྗེ་རྡེ་བཀོད་པ། ཆོས་ཆེན་ཀུན་དགས་པ། ཕྱག་སྒྲུབ་དགོངས་པ་གྱུན་འདུས། ཕྱག་རྡེ་ཆེན་པོ་བརྒྱ་རྒྱལ་བྱ་བ། རྒྱ་འཕྲུལ་ཞི་བྲོ་སོགས་ཟབ་བཏུན། ཏིགས་འདུལ། དཀས་སྟུགས། ཚེ་དཀར་བཅས་ཆོས་བཙུ་གསུམ་གྱི་རྒྱུབ་པ་ཆེན་པོ་མཛད་ནས་རྒྱ་སོར་འདུལ་བ་ཁྲི་ཕྲག་མང་པོའི་ཐུན་རྟེན་ཅིང་གྲོལ་བར་མཛད་དེ། ᠵᡳᡴᡠᠯᡳᡴᡠᠯᡳᡴᡠᠯ

ཡོ་བྱད་གྱི་ནོམ་པ་དང་བཅས་བཞུགས་པའི་རིན་པོ་ཆེ་སྣ་ཚོགས་ལས་གྱུར་པའི་མཆོད་རྟེན་མཆན་ཀྱིད་དང་ལྡན་པ་རིང་བསྲེལ་རྣམ་ལྷས་གཅོས་གཟུངས་གཞུག་གི་གོ་རིམ་རྗེ་ལྟར་བ་བཞིན་ཕྱུར་ཕྱུར་གཏམས་ཤིང། བུམ་པའི་ནང་དུ་སྐྱབས་རྗེ་དོན་གྱུར་སྒྲུལ་པའི་སྐུའི་ཕྱག་བསྟར་སྟང་བརྟན་དངོས་མཚུངས་མ་བྱིན་རླབས་ཀྱི་གཟི་འོད་འབར་བ་བཅས་མཆོད་སྦོང་དམ་པ་སྐྱེ་དགུའི་བསོད་ནམས་གསོག་པའི་ཞིང་མཆོག་འདི་བསྐྱེད་པར་མཛད་དོ།།

སྐྱེ་བོ་๑๔๗๗ མེ་གླང་བོར། རྗེ་དཔོན་རྣམ་པ་གཉིས་ལས་རྗེ་དཔོན་དོན་གྱུར་རིན་པོ་ཆེའི་སྟོན་འགོར་དང་བཅས་པ་བོད་ཡུལ་གཡས་རྒྱ་གར་དང་གི་ཆར། ཕྱང་སྟོད་ཤེལ་དཀར་རྒྱལ་ཆེར་གྲགས་པ། ཡུལ་གྱི་དགེ་བཅུ་ཚང་བའི་ས་ཡི་ཕྱོགས་ལེ་དྲན་མ་སྒྲོལ་གསར་བྱང་དུ་འཚོད་པ་ན། ཆོས་སྐྱོང་བའི་རྒྱལ་པོ་དང། བློན་པོ། མཁས་ཤིང་གྲུབ་པའི་སྐྱེས་ཆེན་དུ་མ་རྒྱུན་མི་ཆད་པར་བྱུང་བའི་གདུང་རྒྱུད། རྒྱལ་བའི་དབང་པོ་བཅུ་བཞི་པ་ཆེན་པོའི་མཆོག་གི་སྒྲུལ་པའི་སྐུའི་མཚན་དཔེ་གསར་ཏུ་བཞད་པར་ན་བཟང་མཚན་གསོལ་དང། རྗེ་གོང་མའི་གདན་ས་ཆེན་པོ་རྡུ་གདན་དྲངས་པའི་ཆེད་དུ་ཕེབས་ཤིང། དེར་ཕེབས་གྲུབ་ནས་སྟོ་ཆར་རྒྱལ་དབང་མཆོག་སྐུ་འཕྲུངས་ས་ཡི་ཕུག་ལེ་ཏྲན་མ་སྒྲོལ་གསར་བྱང་དུ་ཕྱོགས་མཐའ་དག་ལས་རྣམ་པར་རྒྱལ་ཁ་ཐགས་རྒྱལ་མཚན་ཏེ་ཁ་ཤས་ཕྱི་ཕྱིར་ཁ་ཤས་ནང་ཏུ་ཕེབས་ཤིང། ཕེབས་ཐུམ་དུ་གདན་འདྲེན་ཞུས་ཏེ་བཞུགས་སྐར་དུ་ཁྲི་སྟོན་མདོར་བསྡུས་བཅས་གནང།

དེ་ནས་རྗེ་གོང་མའི་འོག་མིན་ཐུགས་ཀྱི་གདན་ས་ཆེན་པོ་མཆུར་མདོ་བོ་ལུང་གི་གཙུག་ལག་ཁང་ཆེན་པོར་སྐུར་སྟོལ་ལྟར་འཕན་གདུགས་རྒྱལ་མཚན་བཏུགས། འབྲུང་བརྒྱད་ཀྱོལ་གསུམ་སོགས་བསུ་བ་སེར་ཕྲེང་བསམ་གྲོས་མི་ཁྱབ་པའི་བཀོད་པ་དང་བཅས་གདན་དྲངས་ཤིང། མི་འཛིགས་ཆོས་ཀྱི་སེང་ཁྲིར་མངའ་གསོལ་ཤིས་བརྗོད་ཀྱི་

མཛད་སྨོ་རྒྱས་རྗེ་དབོན་རིན་པོ་ཆེ་རྣམ་པ་གཉིས་ཀྱིས་ཐོག་མཐའ་བར་གསུམ་དུ་ལེགས་བསྒྲུབས་མཛད།

གཞན་ཡང་བྱམས་མགོན་ཏུ་ཡི་ས་ཡུ་བརྒྱ་དབང་མཆོག་རྒྱལ་པོའི་རྣམ་པར་དུ། རྒྱལ་དབང་བཅུ་བའི་པ་ཐེག་མཆོག་རོ་རྗེའི་རྗེ་དབོན་ཆོས་དབང་སྒྲུལ་སྐུ་རིན་པོ་ཆེ་སྟོན་འགོས་ཐེབས་ཏེ་མཚུར་ཕྱའི་མཇལ་དར་གསུམ་པ། བཀྲ་ཤིས་པའི་མཛོད་དར་ཁྱིན་བའི། མཆྱལ་རྟེན་དོད་རིན་གཉིས་རྒྱ་སྒང་ཁེར་ལྟ་གཅོས་པའི་ཚན་གྱངས་རྒྱས་པ་གནང་འབུལ་མཛད་ཅིང། དེའི་ཕྱི་ཁེན་སྟ་ཏོའི་ཆར། དུས་ཚེས་གཟའ་སྐར་ལེགས་འགྲིགས་ཕུན་སུམ་ཚོགས་པའི་གནས་སྐབས་དེར། རྗེ་འཇམ་མགོན་ཀོང་སྒྲུལ་རིན་པོ་ཆེ་དང། མཚུར་ཕྱའི་རྗེ་དབོན་རིན་པོ་ཆེ་གཉིས་ཀྱིས་གཅོར་མཛད། དཔལ་མཚུར་གཉིས་ཀྱི་བླ་མ་གྲྭ་ཚང་ཡོད་རིགས་དང། སྟེ་དགེ་གཞུང་མཆོད་ཡོན་དགོན་ཁག་ནོ་ནོའི་སྒྲུ་ཚབ། གཉེར་མཁན་ཆེན་བཀྲ་ཤིས་དོད་ཟེར། ཆོས་རྒྱལ་སྟེ་དགེའི་དགུ་བླ་ཁག་ལྟའི་ནང་ཚན་རྗོས་ཆེན། ཞེ་ཆེན། ཀཱཿদཔལ་རྣམས་ཀྱི་བསྟན་བདག་སྒྲུ་མཆེད་རིགས་སྒྲ་དངོས་ཐེབས་མཛད་པ་རྣམས་དང་ཞེས་ནོགས་ཀྱིས་བྱམས་མགོན་ཏུ་ཡི་ས་ཡུ་བརྒྱ་དབང་མཆོག་རྒྱལ་པོ་གཙོ་བ་ཆེན་པོས་དགོངས་རྗོགས་ཐུགས་ཀྱི་ཁེལས་ནས་ཁ་ཟས་ཀྱི་ཕན་ཡོན་ཡར་བསྟན་པར་མཛད་ཅིང། རྒྱལ་མཆོག་བཅོ་ལྔ་ཆེན་པོས་དགོངས་རྗོགས་མཆོད་

ལྷུ་ལོ་༧།།ལ་ལ། ར་བཟང་བཅོ་ལྔ་པའི་ཤིང་རྟའི་ལོར་རྗེ་དབོན་ཆོས་དབང་རིན་པོ་ཆེ་སྒྲ་ཚེ་འདི་ཡི་གདུལ་བྱ་རྗོགས་ནས་གཟུགས་སྐྱའི་བཀོད་པ་ཆོས་དཀྱིངས་སུ་ཕྱིམ་པའི་རྒྱལ་བསྟན་པར་མཛད་ཅིང། རྒྱལ་མཆོག་བཅོ་ལྔ་པ་ཆེན་པོས་དགོངས་རྗོགས་མཆོད་

འབྲུལ་གཞན་འགྲན་མེད་པར་ཡོངས་སུ་རྫོགས་པར་མཛད། སྤྱི་ལོ་༡༥༩༨ རབ་བྱུང་བཅོ་ལྔ་པའི་མེ་སྤྲེལ་ལོར་རྗེ་དབོན་དོན་འགྲུབ་རིན་པོ་ཆེ་ཟླ་ནང་དུ་སྐུ་ཚེ་འདི་ཡི་གདུལ་བྱ་རྫོགས་ནས་དགོངས་པ་ཆོས་དབྱིངས་སུ་ཐིམ་པའི་ཚུལ་བསྟན་ཅིང་། རྒྱལ་མཆོག་བཅོ་ལྔ་པ་ཆེན་པོས་དགོངས་རྫོགས་མཆོད་འབུལ་ཟབ་རྒྱས་མཛད་དོ། །ཞེས་པ་འདི་ཡང་འཇམ་མགོན་ཀོང་སྤྲུལ་གྱིས་མཛད་པའི་མཐོལ་རྒྱས་བཤད་དང་། འཇམ་མགོན་གྱི་རང་རྣམ་ནོར་བུ་སྣ་ཚོགས་མདོག་ཅན། རྒྱལ་མཆོག་བཅུ་བཞི་པ་དང་བཅོ་ལྔ་པའི་རྣམ་ཐར་སོགས་ལས་བཏུས་པའོ།།

གོ་ཤྲཱི་རྒྱལ་ཚབ་གྲགས་པ་ཡེ་ཤེས།

སྤྱི་ལོ་༡༤༢༧ ནས། ༡༤༨༩ བར་བཞུགས། དགུང་གྲངས་བཞི་བཅུ་བཞུགས།

༄། །གོ་ཤྲཱི་རྒྱལ་ཚབ་སྐུ་ཕྲེང་དགུ་པ་གྲགས་པ་ཡེ་ཤེས་ནི། སྤྱི་ལོ་༡༤༢༧ རབ་བྱུང་བཅུ་བཞི་པའི་ཆུ་ལུག་ལོར། ཀོང་པོ་རྒྱལ་སློ་བྱ་བར་ཡབ་དོན་གྲུབ་རྒྱལ་མཚན་དང་། ཡུམ་དཔལ་འཛོམ་བུ་ཁྲིད་གཉིས་ཀྱི་སྲས་སུ་ངོ་མཚར་བའི་ལྟས་བཅས་སྐུ་འཁྲུངས། དེའི་རྗེས་རྒྱལ་བའི་དབང་པོ་ཀརྨ་པ་བཅུ་བཞི་ཐེག་པ་མཆོག་གི་རྡོ་རྗེས་ཡེ་ཤེས་ཀྱི་གཟིགས་པ་དྲི་མ་མེད་པས་གོ་ཤྲཱི་རྒྱལ་ཚབ་སྐུ་ཕྲེང་བརྒྱད་པའི་མཆོག་སྤྲུལ་འཁྲུལ་མེད་དུ་ངེས་པ་རྙེད་ནས་ངོས་འཛིན་མཛད་ཅིང་། དགེ་འདུན་འདུས་པ་རྒྱ་མཚོས་ཆིབས་བསུ་དང་སེར་ཕྲེང་རྒྱས་པས་མདུན་བསུས་ཏེ། འོག་མིན་ཐུབ་ཀྱི་གདན་ས་སྟོད་ལུང་མཚུར་ཕུར་ཞབས་སོར་བཀོད།

རིམ་མེད་དགེ་བའི་བཤེས་གཉེན་གྲངས་མང་དང་། སེར་སྐྱའི་འདུས་ཚོགས་དུ་མའི་དབུས་སུ། ༸རྒྱལ་བའི་དབང་པོ་བཅུ་བཞི་པ་ཐེག་པ་མཆོག་གི་རྡོ་རྗེས་རྒྱལ་ཚབ་གོང་མ་ན་རིམ་གྱི་མི་འཛིགས་སེང་གེས་བརྟེགས་པའི་ཁྲི་འཕང་མཐོན་པོར་མངའ་གསོལ་ཞིང་། རྒྱལ་མཆོག་ཀརྨ་པས་རྒྱལ་ཚབ་ཀྱི་ཐུ་བོར་དབང་བསྐུར་བའི་ཞྭ་དམར་གསེར་གྱི་མདངས་ཅན་དབུར་གསོལ་བས་དེར་འདུས་སྐྱེ་བོའི་ཚོགས་ཀུན་མཐོང་གྲོལ་

ཆེན་པོས་རྒྱུད་སྨིན་པར་མཛད། སྐབས་དེར་མཁས་དབང་སྐྱེས་ཆེན་དུ་མས་མཇལ་རྒྱས་བཤད་དང་འབྲེལ། རྒྱལ་དབང་མཆོག་གི་གཙོས་བླ་ཆེན་མི་ཆེན་སོགས་སེར་སྐྱའི་ཚོགས་འདུས་པ་རྣམས་ཀྱིས་མཇལ་སྐུ་གསུང་ཐུགས་རྟེན་སོགས་འབུལ་དངོས་སྣ་ཚོགས་ཀྱིས་མདུན་བདར་ཏེ་མཛད་སྒོ་ཐབ་རྒྱས་ཀྱིས་བསྒྲུབས་པར་མཛད་ཡོད་པ་ནི་གོར་མ་ཆག།

དེ་ནས་རྒྱལ་དབང་བཅུ་བཞི་པ་མཆོག་རིགས་ཀྱི་བདག་པོར་བསྟེན་ཏེ་དབང་ལུང་མན་ངག་གདམས་པ་བུམ་པ་གང་བྱོའི་ཚུལ་དུ་གསན་ཞིང་ཐུགས་ཉམས་སུ་བཞེས་པས་རྟོགས་པས་བདག་རྒྱུད་གྲོལ་ཞིང་ཐུགས་རྗེས་གཞན་རྒྱུད་སྨིན་པའི་ཡོན་ཏན་ལ་མངའ་དབང་འབྱོར། དེ་བཞིན་སྐྱབས་མགོན་སྟག་ལུང་མ་ཆེན་རིན་པོ་ཆེ་སོགས་མཁས་གྲུབ་དུ་མའི་ཞབས་པད་བསྟེན་ཏེ་བཀའ་བརྒྱུད་རིན་པོ་ཆེའི་དབང་དང་གདམས་ངག་མ་ལུས་པ་གསན་བསམ་སྒོམ་གསུམ་མཛད་ཅིང་། གྲངས་རྟོགས་ཀྱི་རྩལ་ཆེན་པོ་རྫོགས་ཏེ་རྗེ་གོང་མའི་ཐུགས་ཀྱི་རྒྱལ་ས་གྲུབ་པའི་གོ་འཕང་མཐོན་པོར་གཤེགས་པར་མཛད།

རྗེ་འདི་ཡི་ངོ་མཚར་གྱི་མཛད་རྣམ་ཐུན་མོང་གདུལ་བྱའི་སྣང་ངོར་བསམ་གྱིས་མི་ཁྱབ་པ་བསྟན་པར་མཛད་ཡོད་པ་རྣམས་དུས་འགྱུར་གྱི་དབང་གིས་རྣམ་ཐར་ཞལ་གསལ་ཅན་མཇལ་དུ་མེད་ཀྱང་། སྐབས་འདིར་མཚུར་གདན་གྱི་རྒན་རབས་ཚོའི་ངག་སྒྲོས་ལས་བྱུང་བ་ལྟར་ཉུང་ཙམ་འགོད་པ་ནི། རྗེ་འདི་ཐོག་མར་སྐུ་འཁྲུངས་པའི་དུས་ནས་ཞལ་ལ་མཆེ་བ་ཅུང་ཟད་འབུར་དུ་དོད་པ་གསང་བདག་རྡོ་རྗེ་འཛིན་པའི་སྐུ་ཡི་རྣམ་པར་དངོས་སུ་བསྟན་ཡོད་ཀྱང་། ཉེ་བར་གནས་པའི་གསོལ་དཔོན་པད་ཚུལ་ཟེར་བ་དེ་ཡིས། བླ་མ་རྩ་ཆེན་ལ་མཆེ་བ་ཡོད་པ་འདི་གདུལ་བྱ་གཞན་གྱིས་མཇལ་ཚུལ་ལ་མི་མཛེས་པར་འདུག་པས་རྡར་ཞིག་ཟེར་བར། ཐུགས་བརྒྱུད་ཁུ་བོའི་གཞུང་ལྟར་རིང་བའི་དམ་པ་མང་པོས་རང་བྱུང་གི་ཞལ་མཆེ་བཅོས་ན་བསྟན་འགྲོའི་དོན་ཆེན་འགྲུབ་པ་ལ་སྐུ་གེགས་དང་བར་ཆད་ཡོང་བའི་ཉེན་ཁ་ཡོད་ཚུལ་གསུངས་ཀྱང་མ་ཉན་པར། གསོལ་དཔོན་དེས་གསང་སྟབས་སུ་ཞལ་གྱི་མཆེ་བ་ཆུང་དུར་བཅོས་པ་ནས་བཟུང་གདུལ་བྱ་ཐུན་མོང་བའི་སྣང་ངོར་བླ་གྲོད་ལྟ་བུར་གྱུར།

སྤྱིར་རྫེ་འདི་ཞལ་མདངས་དཀར་ལ་ཞལ་རྒྱན་མཛེས་པ། དཔྲལ་བའི་དབྱིབས་ཆེ་ལ་སྤྱན་མིག་ཁྲ་བ་སོགས་གུ་རུ་སྣང་སྲིད་ཟིལ་གནོན་དངོས་སུ་ཕེབས་པ་ལྟ་བུའི་སྐུ་ཟིལ་ཆེ་བའི་ཚད་དུ་བཞུགས་ཡོད། སྐབས་རེར་ན་བཟའ་སྐུ་ཆས་གསོལ་ཞིང་གཟི་དང་བྱུ་རུ་སོགས་ཀྱི་ཕྲེང་བ་དུ་མས་མགྲིན་པར་བརྒྱན་ཅིང་། གོ་ཆ་དང་མཚོན་ཆ་རྣམ་པར་བཀྲ་བའི་འཁོར་གསུམ་དཔའ་ཆས་སུ་བསྒྲེར་ཏེ། འཁོར་དུ་རང་འདྲའི་ཆིབས་རག་དང་བཅས་ཕྱོགས་ཕྱོགས་སུ་ཕེབས་པའི་ཚེ། མཚར་རྟེད་ལྟ་བུས་ཤོ་བག་གི་རྒྱན་རྟེད་དང་། གྱུད་རྩལ་ཀྱང་ཡང་ཡང་འགྲན་པར་མཛད། སྐུ་སྟོབས་ཤིན་ཏུ་ཆེ་བས་གྱུད་རྡོ་འདེགས་པ་དང་། འཕེན་པ་དང་། སྣར་ཁ་འཐབ་པ་སོགས་ལ་སྟོབས་ཤུགས་ཅན་སུས་ཀྱང་འགྲན་པར་མི་བཟོད་པས་ཀུན་གྱིས་གྱུད་བླ་སྟོབས་ཆེན་དུ་འབོད་པར་མཛད།

དེ་ལྟར་གདུལ་བྱ་ཐ་མལ་པའི་ངོར་ཀུན་སྤྱོད་རྩིང་པའི་རྣམ་པར་སྟོན་མཛད་ཀྱང་། ངེས་པའི་དོན་དུ་གསང་བའི་བདག་པོ་གར་གྱི་རྣམ་པར་རོལ་པ་ཡིན་པས། གདུལ་བྱ་དག་པའི་ངོར་མངོན་ཤེས་དང་གྲུབ་རྟགས་ཐོགས་མེད་དུ་མངའ་བའི་མཛད་པ་བསྟན་ནས་གནས་སྐབས་དང་མཐར་ཐུག་གི་ཕན་བདེ་བསྒྲུབ་པར་མཛད་པ་དང་། ལྷག་པར་དུ་ཉམ་ཐག་འགྲོ་བ་རྣམས་ལ་གནོད་ཅིང་འཚེ་བའི་གདོན་འདྲེ་འབྱུང་པོ་རྣམས་མཐུ་དང་རྫུ་འཕྲུལ་གྱི་ནུས་པས་བརྟུལ་བར་མཛད་པས་རྫེ་ཉིད་ལ་གདུལ་བྱ་ཕལ་མོ་ཆེས་ཁྲུང་པོ་ཛོ་སྲས་གཉིས་པར་ཡང་འབོད་ཅིང་གྲགས་སོ། །དེ་བཞིན་རྒྱལ་ཚབ་དགུ་པས་ཕྱག་བཟོ་གནང་བའི་ཛོ་མཚར་བྱིན་ཅན་གྱི་ལྷ་སྐུ་གཞན་དང་མི་འདྲ་བའི་ཁྱད་ཆོས་ཅན་དེང་གི་དུས་སུའང་མཇལ་དུ་ཡོད་པ་འདི་ལ་དཔག་ན་རྫེ་འདི་བཟོ་རིག་པའི་གནས་ལའང་མཁས་པར་མངོན།

བྱང་ཆུབ་སེམས་དཔའ་རྣམས་ནི་གདུལ་བྱ་གདུལ་བའི་དུས་ལས་མི་ཡོལ་བར་ཐབས་མཁས་ཀྱིས་སྨིན་གྲོལ་མཛད་པ་ལ་མངའ་བརྙེས་པ་ཡིན་པས། བྱང་ཕེབས་ཆེན་མོ་ཡང་མཛད་དེ་ལས་དང་སྨོན་ལམ་གྱི་འབྲེལ་བ་ཡོད་པའི་སྐལ་ལྡན་གྱི་གདུལ་བྱ་རྣམས

བསྟུ་བའི་དངོས་པོ་བའི་སོགས་གང་འདུལ་ཐབས་མཁས་ཀྱི་རོལ་པ་མཐའ་ཡས་པས་སྨིན་ཅིང་གྲོལ་བར་མཛད། གཏུལ་བྱའི་བསོད་ནམས་ཀྱི་ཚོགས་རྫོགས་པའི་རྟེན་དུ་བྱང་དོམ་ར་དགོན་པར་རིན་ཆེན་དང་པོ་ལས་གྲུབ་པའི་རྡོ་རྗེ་སེམས་དཔའི་སྐུ་དང། རྗེ་མར་པ་དང་མི་ལା། རྒྱལ་མཆོག་གམ་པ་དང། གོ་སྒྲི་རྒྱལ་ཚབ་བརྒྱད་པ་སོགས་ཀྱི་སྐུ་གསུང་ཐུགས་རྟེན་གསར་བཞེངས་རྒྱ་ཆེར་མཛད་ཅིང་རྟེན་དེབ་ཏུ་བཀོད། བསྟན་པའི་གཞི་མ་དགེ་འདུན་གྱི་སྡེ་གལ་ཆེ་བར་དགོངས་ཏེ། གངས་ས་ཡི་འདུས་སྡེའི་གྲངས་ཚད་ཐུན་ཚམ་ཞིག་ངག་སྨོས་ལས་བྱུང་བ་ནི། ཕར་མ་གླུ་ཚང་སེང་ཁྲི་བྲག་ཏུ་ཕེབས་པའི་སྐབས་ཤིག་ལ། ཁྱེའུ་དེའི་ས་ཆ་གཡུ་འབྲུག་གོང་མ་བྱ་བར། བྱང་མཁྱོགས་ངང་པ་ལྷ་བཙན་བྱ་བའི་ཡུལ་ལྷ་བཙན་ཆོད་ཞིག་ཡོད་པ་དེས། ཏ་མཆོག་སྟོན་པོ་ཞིག་ཆེབས་ཏེ་ཡུམ་སྲས་བློན་འགོར་དང་བཅས་པ་རྗེ་ཉིད་ཀྱི་སྒྲུན་ཕྱར་དངོས་སུ་བྱུང་ནས་ཕྱིན་ལས་བསྟུབ་པར་ཁས་བླངས་པར་དམ་བཞག་མཛད་པ་དང། སྐབས་དེར་ཡུལ་ལྷ་དེའི་ཆེད་དུ་གསོལ་མཆོད་ཅིག་ཅང་མཛད་ཅས་གྱིས། རྗེ་འདི་ལ་མི་མ་ཡིན་གྱིས་ཕུལ་བའི་རིན་པོ་ཆེ་ཁྱད་དུ་འཕགས་པ་ནོར་བུ་གཟི་དང་འདྲ་བ་ལ། མཚན་མོའི་དུས་སུ་འོད་མདངས་ཅུང་ཟད་འཕྲོ་བ་ཞིག ཕྱིས་རྒྱལ་ཚབ་སྒྲ་ཕྱིང་བཅུ་གཅིག་པའི་མགུལ་སྒྲུང་ཁྱོད་ཅེས་པ་སོགས་ལོ་རྒྱས་བཀད་སྨྲས་མི་འདྲ་བཞིན་ཡོད་པར་སྟོང།

རྗེ་རྒྱལ་ཚབ་དགུ་པ་འདི་ཡི་སྐབས་སོགས་ནས་སྐས་ཡུལ་འབྲས་མོ་ལྷོངས་ཀྱི་ཀར་དགོན་རྩེ་ལས་ལེགས་སྐྱེས་བསྐུར་བ་ལ་སོགས་པའི་སྨོ་ནས་ཕན་ཚུན་ཆོས་ཀྱི་འབྲེལ་

པ་ཆེ་ཟབ་བྱུང་བར་འདུག་སྟེ། དེ་ཡང་ཕོ་ལྷུང་དགོན་ཀརྨ་ཐུབ་བསྟན་བཀྲ་ཤིས་ཆོས་གླིང་གི་བྱུང་རབས་ལས། ༸རྒྱལ་ཚབ་སྐུ་ཕྲེང་དགུ་པ་དཔལ་ལྡན་གྲགས་པ་རྒྱ་མཚོའམ་གྲགས་པ་མཐའ་ཡས་པའི་སྐྱེའི་སྐུ་དུས་སུ། སྤྱི་ལོ་༡༤༢༨ ལོར་ཕོ་ལྷུང་དགོན་ཀརྨ་ཐུབ་བསྟན་བཀྲ་ཤིས་ཆོས་གླིང་གི་གནས་བརྟན་ལྷ་ཁང་གི་རྟེན་གཙོར་བཞུགས་པའི་རྒྱ་གར་ཤར་ལིའི་སྐུ་བརྙན་དེའང་། མཚུར་གོང་༸རྒྱལ་ཚབ་བླ་བྲང་ནས་ཕྱིན་རྗེན་དུ་བསྐུལ། དེ་རྗེས་བཀྲས་ཐགས་འཆམ་གོས། གནས་བརྟན་ལྷ་ཐང་། རོལ་སིལ་སྦྱུས་ལེགས། རྒྱལ་དབང་ཀརྨ་པ་བཅུ་པའི་ཕྱག་བྲིས་ཕྱིན་རྗེན། སྤོས་ཕོར། ཚབ་བུམ། རྒྱལ་ཇ། ཟངས་གསེར་གྱི་སི་ཏུ་ཆོས་ཀྱི་འབྱུང་གནས་དགུང་ལོ་བརྒྱད་ཚད་ཀྱི་སྐུ་བཅས་རིམ་པར་བཀའ་དྲིན་བསྟུད་མར་བསྐུལ་ཞེས་དང་། མཚུར་ཕུར་གྲྭ་རྒྱུན་སྡོད་པ་རྣམས་ལ་ཕོག་འཕར་སོགས་ས་མཐའི་དགོན་ལག་གི་གྲྭ་རྒྱུན་ལ་བཀའ་དྲིན་གཟིགས་གསོས་རྒྱུན་མར་བསྐུལ་པ་ཞེས་གསལ་ཡོད་ལ།

སྤྱི་ལོ་༡༩༥༩ ལོ་ཡི་གོང་དུ་འབྲས་ལྗོངས་དགོན་ཁག་གི་གྲྭ་རྒྱུན་འོག་མིན་ཐུགས་ཀྱི་གདན་ས་མཚུར་ཕུར་ཕེབས་སྐྱོང་མཁན་ད་ལྟ་བཞུགས་བཞིན་པ་ཐམས་ཅད་ཀྱིས་ཀུང་མཁྱེན་གཅིག་ཏུ། མཚུར་སྣར་གོང་གིས་ང་ཚོ་ས་མཐའི་གྲྭ་རྒྱུན་ཚོར་ཇ་དང་མར་རྩམ་སོགས་ཀྱི་ཟུར་གསོས་སྤྲོམས་ཆེ་ལ། བླ་གཞུང་དཔར་ཁང་ནས་དཔེ་ཆ་གདབ་རྒྱུར་པར་ཁྲལ་མེད་ལ། སྣར་ནས་དཔེ་ཆ་གཡར་བདེ་བ་སོགས་ཀྱི་བཀའ་དྲིན་ཆེ་ཚུལ་མང་དག་ཅིག་དུས་དེང་སང་ཡང་རྗེས་དྲན་གྱི་ཚུལ་དུ་གླིང་བཞིན་ཡོད། དེ་བཞིན་འབྲས་མོ་ལྗོངས་འདིར་མཚུར་སྣར་གོང་གི་ཐུན་མིན་ཕྱག་བཞེས་བ་རིའི་སེང་གདོང་མ་འདོན་ཆོག་དར་རྒྱ་ཆེ་ཞིང་། དེ་ཡང་ཐོག་མར་བསྙེན་མཚམས་སྒྲོན་དུ་སོང་དགོས་པ་ལས། རང་གར་འདོན་ཆོག་ཆོག་མི་མཛད་པའི་ལུགས་བཟང་པོ་བཞུགས་ཡོད་པ་དང་། དེ་བཞིན་དགུ་ཆེན་གཏོར་རྒྱག་གི་སེར་བང་སྐབས་སུ་དབུ་མཛད་རྣམ་པས་རོལ་འཆམ་མཛད་ཚུལ་ཡང་། མཚུར་སྣར་གོང་གི་ལུགས་བཞིན་གནང་སྲོལ་ཡོད་པ་སོགས་ལ་གཞིག་ན་སྟར་ནས་འཕྲེལ་ལམ་བཟང་པོ་ཡོད་པར་རྗེས་སུ་དཔག་ནུས་པ་ཡིན་ནོ།།

མདོར་བཤད། **རྒྱལ་མཆོག་བཅུ་བཞི་པས་མཛད་པའི་གསོལ་འདེབས་ལས།**

དཔལ་ལྡན་མཉམ་མེད་ཀྱི་བཀའ་བཀྲོད་ཀྱི།།
བསྟན་པ་རིན་ཆེན་པད་ཚལ་རྒྱས་པའི་གཉེན།།
ཉིན་མོར་བྱེད་པའི་གྲགས་པ་འབར་བའི་དབྱངས།།
ཡེ་ཤེས་དགེ་མཚན་འཆང་བར་གསོལ་བ་འདེབས། །ཞེས་དང་།

གཟའ་ལེ་མཁན་ཆེན་རིན་ཆེན་དར་རྒྱས་ཀྱིས། རྗེ་འདི་ལུགས་གཉིས་ལ་མཁྱེན་པ་རྒྱས་ཤིང་རྗོགས་ལྡན་ནས་འཕྲོར་གྱི་དབང་པོ་བླ་ན་མེད་པ་ཉིད་དོ། །ཞེས་གསུངས་པ་ལྟར།

རྗེ་འདི་ཉིད་གཞན་འདྲེང་མེད་པའི་ཐབས་མཁས་ཀྱི་མཛད་པ་བསམ་གྱིས་མི་ཁྱབ་ཅིང་། འགྲན་ཟླ་དང་བྲལ་བའི་མཐུ་སྟོབས་རྫུ་འཕྲུལ་ལ་མངའ་བཏེགས་པ། ཚད་བཟུང་མེད་པའི་ཀུན་ཏུ་བཟང་པོའི་སྨོན་ལམ་གྱི་ཐུགས་བསྐྱེད་ཆུ་མི་ཚུད་པ། ཆགས་བྲལ་ཐུགས་མེད་པའི་ཡེ་ཤེས་ཀྱི་ཕ་རོལ་ཏུ་སོན་པའི་སེམས་དཔའ་ཆེན་པོའི་ངང་ཚུལ་འཛིན་པར་མཛད་པ་དང་། ཁྱད་པར་ཏུ་གསང་བ་རིག་འཛིན་སྐྱེས་ཀྱི་སྒོར་བཞུགས་ནས་གཞི་རྒྱུད་དབང་བཞིས་སྨིན་ཅིང་། ལམ་ཐུན་རྒྱ་ཆུང་ཐིག་གསུམ་གཉིས་མི་ཁྱབ་ཅིང་ཐ་ཆེན་པོས་འཕོ་བའི་བག་ཆགས་ཡོངས་སུ་བཅོམ་པས། འཕྲས་ཐུན་སྒྲ་བཞི་ལྷུན་འགྲུབ་བའི་ཆེན་རྗེ་རྗེ་མཚོན་ཏུ་ཐུགས་ཀྱི་ཐུགས་ཀར་ཡང་ཡང་ཐུགས་ཁ་ཁྱེར་ནས་ཀུན་ཏུ་ཡང་ཡང་ཐུགས་ཁ་ཁྱེར་ནས། **ཁ་ཅིག་ཏུ་ཞི་ལས་ཕྲིན་ལས་ནས།**

སྐྱེ་བ་མེད་ཀྱང་སྐྱེ་ཚུལ་སྟོན། །གནས་པ་མེད་ཀྱང་གནས་ཚུལ་སྟོན།།
འགྲོ་འོང་མེད་ཀྱང་འགྲོ་དང་འོང་། །འཆི་བ་མེད་ཀྱང་འཆི་ཚུལ་སྟོན།།

ཞེས་གསུངས་པ་ལྟར། གང་འདུལ་ཐབས་མཁས་ཕྱིན་ལས་ཀྱི་རོལ་པ་བས་མ་གྱིས་མི་ཁྱབ་པའི་སྨོ་ནས་འགྲོ་བའི་དོན་རྒྱ་ཆེན་པོ་མཛད་ཅིང། མཐར་སར་གནས་སེམས་དཔའ་ཆེན་པོ་རྣམས་ཀྱི་སྨོན་པ་དང་མཚུངས་པར། རེ་ཞིག་གདུལ་བྱ་རྣམ་འཇོན་དང་ལེ་ལོ་ཅན་རྣམས་ཚོས་ལ་བསླུལ་བ་དང། ཞིང་ཁམས་གཞན་དུ་སྐྱེལ་བསྐྱོར་གྱི་མཛད་པ་གཞན་ལ་དགོངས་ཏེ། སྐྱེ་བོ་༡༥༧༢ དགུང་གྲངས་བཞི་བཅུ་ལ་ཕེབས་པའི་རབ་གྱུར་བཅུ་བཅུ་བཞི་ཞི་ཚུ་ཁྱི་ལོར་ངོ་མཚར་བའི་ལྷས་དུ་མ་དང་བཅས་གཟུགས་སྐྱའི་བཀོད་པ་བསྟུས་ཏེ་དགོངས་པ་ཆོས་དབྱིངས་སུ་ཕེམ་པའི་ཚུལ་བསྟན་པར་མཛད་དོ། །ཞེས་པ་འདི་ཡང་མཚུར་ཕུའི་གོ་ཕྱི་རྒྱལ་ཚབ་ན་རིམ་གྱི་རྣམ་ཐར་ཡིད་བཞིན་བོར་གྱའི་ཕྲེང་བ་དགོས་འདོད་ཆར་དུ་འབེབས་པ་བཟང་པོའི་དཔལ་ཞེས་བྱ་བ་ལས་བཏུས་ཏེ་བྲིས་པ་དགེའོ།།

དཔེ་ས་ཏུ་བརྒྱ་གྱིན་བཟང་ཚོས་རྒྱ།

སྐྱེ་བོ་༡༥༥ནས། ༡༥༥༥ བར། དགུང་གྲངས་སོ་གཉིས་བཞུགས།

༄༅། །གྲྭན་ཏིང་དཔེ་ས་ཏུ་སྐུ་ཕྲེང་བཅུ་པ་བརྒྱ་གྱིན་བཟང་ཚོས་ཀྱི་རྒྱལ་པོ་ནི།

རྗེ་གོང་མ་པཎ་ཉིན་བྱེད་དབང་པོ་ཞིང་གཞན་དུ་ཕེབས་ཁར་ཕྱག་ས་ཐུགས་སྲས་རྣམས་ཀྱིས་གསོལ་བ་བཏབ་པ་བཞིན་བསྟན་འགྲོའི་དཔལ་གཉིན་དུ་ཡང་སྲིད་མྱུར་དུ་འགྲུབ་པར་ཞལ་གྱིས་བཞེས་ཤིང། དེ་སྐོར་རྒྱལ་དབང་རིན་པོ་ཆེར་ཞུས་དང་ཕེ་ཚོམ་བྱལ་བར་ཕགས་ཆོད་པ་འཕྲུང་དོ་ཞེས་གསུངས་པ་ལྟར། ལྷ་རྒྱལ་དབང་བཅུ་བཞི་པ་ཕེག་མཆོག་རྗེ་རྗེས་རྒྱ་བྱལ་ཡེ་ཤེས་ཀྱི་གཟིགས་པར་སྐུ་འཕྲུངས་པའི་ཡུལ་དང། སྒྲ་ཁྱིམ་ཡབ་ཡུམ་གྱི་མཚན་དགུང་སྐྱོང་རྒྱས་བཅས་ས་ལེར་ཤར་བ། རང་བྱུང་རྗེ་རྗེའི་གསུང་གོས་གསལ་བར་ཡུང་བསྟན་པ་འདི་ལྟ་སྟེ།

ཨེ་མ། ཡུལ་གངས་ཅན་བོད་ཡུལ་བྱང་གི་ཕྱོགས།།

ལྷ་ཆེན་པོ་ཐང་ལྷས་སྐྱོང་བའི་ཡུལ།། ཨ
གནམ་ཐང་ལ་ལྷུང་འདུའི་མཆོ་ཆེན་གྱི།།
ཕྱོགས་མཚམས་ཀུན་སྒྲ་ཁྱེམ་འཛིན་པ་ཡིས།།

སྟེ་དུད་ཀྱི་བཀོད་ལེགས་ཚོམ་ཐུར་བཀྲ།།
སྟོན་ཚེ་ཆུན་པར་ལྷ་འཕྲུང་གནས་དང་།།
དཔལ་ནུ་ལོ་ཆུལ་བ་ལོ་རས་པ།།
མཐིང་དམར་གྱི་ཅོད་པན་འཆང་བ་སོགས།།

མགོན་དུ་མ་མཆོག་དངོས་བརྙེས་པའི་གནས།།
དེའི་བྱང་ཕྱོགས་ཤར་དུ་ཉེ་བའི་ས།།
འཕྲོག་སྒྲ་ཁྱེམ་འཛིན་པའི་རྒྱལ་བཟང་ནི།།
སྟེད་བྱེད་ཀྱི་ཕ་མ་ཚེ་ཡི་མིང་།།

རིགས་བཟང་པོར་གྲགས་པ་དེ་གཉིས་ཀྱི།།
བུ་ཤིང་སྟག་ལོ་པའི་ཚུལ་བཟུང་ནས།།
བསྟན་འགྲོ་བའི་དོན་ཆེན་སྒྲུབ་པ་ལ།།
བས་མ་བཞིན་དུ་སྐྱེ་བ་བཞེས་པ་ཞིག།

ཕེ་ཚོམ་དང་བྲལ་བའི་མཚན་རྫགས་ནི།།
གསལ་པོ་ཞིག་ཤར་བས་རང་སེམས་ལ།།

དད་གུས་དང་སྨོ་བས་ལུས་སེམས་བདེ། །ཞེས་ལུང་བསྟན་པ་དང་།

རྩོད་བྲལ་དུས་བབ་ཀྱི་གཉེར་སྟོན་ཆེན་པོ་ཚེ་ཆུན་མཆོག་གྱུར་བདེ་ཆེན་གླིང་པའི་ གཉེར་ལུང་ཡེལ་ཕུག་ནམ་མཁའ་མཛོད་ཀྱི་ཆོས་སྐྱེ་ལས་ཀྱང་།

ཐང་གི་ལྷ་ལ་གནམ་གྱི་མཆོ་ཡོད་པར།།

ང་ཡི་སྒྲུལ་པ་ས་མཆན་ཐུ་བ།།
ཤིང་སྟག་ལོ་པ་འགྲོ་བའི་མགོན་པོ་འབྱུང་།།
ཞེས་གསུངས་པ་དང་མཐུན་པར།

ཐུགས་ལོ་༧༥㄁㄁ རབ་བྱུང་བཅུ་བཞི་པའི་ཤིང་སྟག་ལོར། བྱང་གནམ་མཚོ་ཁར་སྐུ་འབྲུངས་པ་ངོས་འཛིན་མཛད། སྐུ་ཚུང་ངའི་དུས་ནས་དུས་གསུམ་སྒྲིབ་བྲལ་དུ་མཁྱེན་ཅིང་སྟོན་གནས་རྟེས་དྲན་ས་ཡིག་ངོ་མཚར་བའི་ཡོན་ཏན་དུ་མ་མངའ། མི་རིང་བར་ཕྱག་ས་ཀྱི་གནས་འོག་མིན་མཚུར་ཕུའི་གདན་ས་ཆེན་པོར་བསྡུ་ས་སར་ཕྲེང་གི་བཀོད་པ་ཆུ་ཆེ་བ་དང་བཅས་གདན་དྲངས་ཤིང། ཆུ་ལ་མཆོག་བཅུ་བཞི་པ་ཆེན་པོས་དབུ་སྐྲ་གཙུག་ཕུད་བཞེས་པ་དང། མཚན་གྱི་ཅོད་པཊ་གསོལ་བ་སོགས་ཀྱི་བདག་རྫིན་བླ་ལྷག་ཏུ་མཛད།

ཐུགས་ལོ་༧༥㄄ རབ་བྱུང་བཅུ་བཞི་པའི་མེ་སྦྲུལ་ལོ། དགུང་གྲངས་བཞི་པར་ཕེབས་པའི་ཚེ་འཇམ་མགོན་ཀོང་སྤྲུལ་རིན་པོ་ཆེ་དཔལ་སྦྱངས་ནས་འོག་མིན་མཚུར་ཕུའི་གདན་ས་ནར་ཕེབས་ཤིང་ཐོག་མའི་མཇལ་ཕྲད་མཛད། ཅ་ཆུ་ལ་དབང་མཆོག་དབུར་བཞུགས་པའི་འཇམ་མགོན་ཀོང་སྤྲུལ་རིན་པོ་ཆེ་ལས་ཐུགས་སྒྲུབ་ཀྱི་བཀའ་དབང་གསན་བཞེས་མཛད།

དེ་ནས་ཅ་ཆུ་ལ་དབང་མཆོག་དང་སྒེ་ཏུའི་མཆོག་སྤྲུལ་བཅས་གདན་ས་མཚུར་ཕུ་ནས་སྒར་བཏེགས་ཏེ་མཚུར་ཕུའི་སྒར་ཆེན་དང་དཔལ་སྦྱངས་ཀྱི་སྒར་པ་བཅས་ཆིབས་

ཞལ་སོ་སོར་བསྒྱུར་ཏེ། ལུང་རྟོགས་ཀྱི་དཔལ་སྐྱོངས་པའི་རྗེ་གོང་མའི་གདན་ས་ཆེན་པོ་རུ་སེར་ཕྲེང་རོལ་བསྡུ་རྒྱ་ཆེ་བ་སྤར་ལུགས་ལྟར་མཛད་ནས་ཞབས་ཟུང་པདྨོ་བཀོད་པར་མཛད།

སྤྱི་ལོ་༡༨༦༠ དགུང་གྲངས་བདུན་ལ་ཕེབས་པ། རབ་བྱུང་བཅུ་བཞི་པའི་ལྕགས་སྤྲེལ་ལོའི་ཆོ་འཕྲུལ་ཟླ་བའི་ཚེས་ལྟར། ས་གསུམ་འགྲོ་བ་ཡོངས་ཀྱི་མགོན་པོ་༧རྒྱལ་དབང་མཆོག་དབུར་བཞུགས་པའི་མཆོག་གི་སྤྲུལ་པའི་སྐུ་དང་མདོ་སྔགས་རབ་འབྱམས་སྨྲ་བའི་དགེ་བའི་བཤེས་གཉེན་དང་སྐྱེ་སེར་འདུས་ཚོགས་མང་པོའི་དབུས་སུ། རྗེ་གོང་མའི་མི་འཇིགས་ཆོས་ཀྱི་སེང་གེའི་ཁྲི་འཕང་མཐོན་པོར་ཁྲི་འདོན་མངའ་གསོལ་གྱི་མཛད་སྒོ་ཟབ་རྒྱས་ཀྱིས་བསྒྲུབས་པར་མཛད། སྐབས་དེར་འཇམ་མགོན་བློ་གྲོས་མཐའ་ཡས་ནས་མཎྜལ་རྒྱས་བཤད་དང་། གཞུང་ལུགས་སྨྲ་བའི་བླ་མ་དགེ་བའི་བཤེས་གཉེན་རྣམས་ཀྱིས་མདོ་སྔགས་ཀྱི་གཞུང་བཤད་སོགས་མཛད།

ཁྲི་ཉིན་སྐུ་ཞབས་མཆོག་སྤྲུལ་ཉིད་དང་། འཇམ་མགོན་བློ་གྲོས་མཐའ་ཡས་ཀྱིས་གཙོས་པའི་ཕྱོགས་ཀྱི་བླ་སྤྲུལ་འདུས་པ་མང་པོ་ལ། ༧རྒྱལ་བའི་དབང་པོ་མཆོག་ནས་རྗེ་དུས་གསུམ་མཁྱེན་པའི་བཀའ་འབུམ། ཞྭ་དམར་སྐུ་ཕྲེང་གཉིས་པ་རྟོགས་ལྡན་མཁའ་སྤྱོད་དབང་པོའི་བཀའ་འབུམ་རྣམས་ཀྱི་ལྗགས་ལུང་སྩལ་བ་གསན་བཞེས་མཛད། ཟླ་བ་གསུམ་པའི་ནང་༧རྒྱལ་དབང་རིན་པོ་ཆེ་མཆོག་ནས་ཐུགས་བསྐྱལ་ཞུས་པ་ལྟར། འཇམ་མགོན་བློ་གྲོས་མཐའ་ཡས་ཞལ་སྔ་ནས་གསར་བསྒྲིགས་བཀའ་བརྒྱུད་སྔགས་མཛོད་ཆེན་མོའི་དབང་ལུང་གསན་བཞེས་མཛད།

རྒྱལ་བའི་དབང་པོ་བཅུ་བཞི་པ་ཆེན་པོའི་དྲུང་ནས་རབ་ཏུ་བྱུང་ཞིང་དགེ་ཚུལ་སྡོམ་གི་དངོས་པོ་བསྒྲུབས་པར་མཛད། མཁན་ཆེན་བླ་མ་བཀྲ་ཤིས་འོད་ཟེར་ཡོངས་འཛིན་དུ་བསྟེན་ནས་བོད་བརྡ་སུམ་རྟགས་སོགས་དང་གཞུང་ལུགས་འགའ་རེ་གསན།

སྤྱི་ལོ་༡༨༦༨ ས་འབྲུག་ལོར་འཇམ་མགོན་བློ་གྲོས་མཐའ་ཡས་མདུན་ནས་ཕྱག་ཆེན་རྒྱ་གཞུང་གི་ལྗགས་ལུང་གསན། སྤྱི་ལོ་༡༨༨༢ཆུ་རྟའི་ལོར་ས་ག་ཟླ་བའི་ཚེས་བཅུ

དགེ་ནས་བླ་བ་བརྒྱད་པའི་ཆོས་གཅིག་གི་བར་འཇམ་མགོན་བློ་གྲོས་མཐའ་ཡས་མཆོག་ནས་རིན་ཆེན་གཏེར་མཛོད་ཆེན་མོའི་དབང་ལུང་ལན་བཞི་པ་སྟལ་བ་རྗེ་ཉིད་དང་རྗོགས་ཆེན་མཆོག་སྒྲུལ་སོགས་སྒྲུལ་པའི་སྐྱེས་ཆེན་དུ་མ་དང་ལྷན་དུ་གསན་བཞེས་མཛད། ས་སྒྲུལ་ལོར་སྲོལ་གཉིས་ཀྱི་བྱང་སྟོམ་སྟལ་བ་གསན་པར་མཛད། དེ་བཞིན་གྱིས་གཟིགས་མཁྱེན་བརྩེའི་མདུན་ནས་དབང་ལུང་ཁྲིད་སོགས་མང་དུ་གསན་པ་སོགས་རིགས་བདག་གི་བླ་མ་མང་དུ་བསྟེན་ཀྱང། གཙོ་བོར་ཪཀྱལ་མཆོག་ཀན་པ་དང། འཇམ་མགོན་རིན་པོ་ཆེ་རྣམ་གཉིས་རྩ་བའི་བླ་མར་འཛིན།

གཞན་ཡང་ཁམས་བོད་ཀྱི་དགོན་ལག་མཐའ་དག་ལ་ལུགས་གཉིས་ཀྱི་སྒོ་ནས་གཟིགས་རྗོགས་ཉམས་ལྡན། ཉམས་གསོའི་ཕེབས་རྩ་སོགས་ཟབ་ཅིང་རྒྱ་ཆེ་བའི་བསྟན་འགྲོའི་དོན་ཁོ་ན་ལ་རྩེ་གཅིག་ཏུ་ཆུན་བརྩོན་གནང། གཏེར་ཁ་གསར་རྙེད་སྣ་ཕྱི་དུ་མ་ནས་བཏྲའི་སྒྲིང་པོ་ཞེས་ལུང་དུ་བསྟན་ཅིང། བཏྲའི་ལྷགས་ལྷན་གཉིས་པར་སོན་པ་ཡིན། ཀུན་གཟིགས་མཁྱེན་བརྩེ་དབང་པོས་ཚོ་རྒྱུ་ཤ་རྨོན་པར་དངོས་སུ་གྲུབ་པོ་ཞེས་དུས་རྒྱུན་དུ་དད་འདུན་བསྟན་པར་བརྩོད་གནང་བ་ལྟར། དུས་གསུམ་ས་ལེར་གཟིགས་པ་ལས་ནམ་ཡང་གཡོ་བ་མི་མངའ་ཞིང། ལྷོག་གྲུར་དང། མ་འོངས་པ་ལུང་དུ་བསྟན་རིགས་རྣམ་ཡང་གསོ་ཕྱིགས་ཡིད་ཆེས་ཤིང་ཆད་མར་འཛིན་པའི་གནས་སུ་གྲུར།

མཆོར་མཕོང་གྲུབ་པ་ཆེན་པོའི་བརྒྱལ་ཞུགས་འཆང་བའི་ཚུལ་འཛིན་པས། སྐྱང་སེམས་རོ་གཅིག་ཏུ་འདྲེས་པའི་རྟགས་མ་དགོན་གཅན་ས་དང། ཐུ་དགོན་ཁག་དང། ས་ཕྱོགས་ཡུལ་ཕྱོགས་མ་ངེས་ཅི་རིགས་པར་སྒོ་མཁྱེགས་རྗེ་ལ་ཕྱག་ཞབས་ཀྱི་རྗེས་འདམ་བཞིའི་ཚལ་དུ་གླང་པོའི་རྗེས་བཞིན་བཞག་པ་མང་ཞིང། ཁྱོད་པར་བྱང་ཁ་རྫ་ཆུང་ཀྱི་ས་ཆར་རྗེ་ལེབ་སྒོ་མཁྱེགས་ཤིན་ཏུ་ཆེན་པོ་ཞིག་གི་སྟེང་དུ་ཞབས་རྗེས་དང། ཆིབས་པའི་རྗེས་རེ་ཟུང་ཟབ་ལ་གསལ་བ་ངོ་མཚར་ཅན་ཞིག་བཞག་པ་དེང་སང་མཇལ་ཆུ་ཡོད། དེ་ནི་ཕྱོགས་དེའི་གཞི་བདག་ནག་ཕྱོགས་པ་ཞིག་དམ་ལ་བཏགས་པའི་ཆེད་དུ་ཡིན་པར་

གྲགས། ཕྱིས་ནུ་རྒྱལ་དབང་ཐམས་ཅད་མཁྱེན་པ་ཆེན་པོ་བཅོ་ལྔ་པ་མཁའ་ཁྱབ་རྡོ་རྗེ་རྒྱ་
མཚོ་བ་ངོ་མཚར་ལྷན་པའི་རྟེས་དེ་དག་གཟིགས་པའི་ཆེད་དུ་ཕེབས་པ་ན། རྒྱལ་དབང་
མཆོག་ནས་གཙུག་མཏོར་མེད་པའི་རྟེས་རྣམས་དང། ཁྱད་པར་ཆིབས་པའི་རྟེས་འདི་
འདྲ་ཡིན་ཏུ་དགའ་བས་ངོ་མཚར་མཆོག་ཏུ་ཆེའོ། ཡོ་རྒྱུན་རིན་པོ་ཆེ་དངོས་ཡིན་འདུག
ཅེས་ཐུགས་ཡིད་འཕྲོག་པའི་གསུང་དངོས་ནུ་ཕོས་རྒྱལ་གྲྭ་སྨོན་འགའ་ཞིག་ཀི་ཞལ་རྒྱུན
ལས་ཕོས།

འདན་ཁོག་ཕྱོགས་ནས་འབྲི་ཁུ་ཆེན་མོར་ཆིབས་བཅིབས་པ་དང་བཅས་སྒྲུ་སྟོད
མན་ནུབ་ཙམ་ཕོལ་བྱུང་གིས་བཀལ་ལས་ཕ་རིར་ཟིན་ཁར་ཆིབས་ཏ་དང་སྒྲ་ལུས་ན
བཟའ་བཅས་ལ་ཁུ་ཡི་ཟིལ་པ་ཙམ་ཡང་གོས་མི་འདུག་པ་མངོན་ནུམ་དུ་མཐོང་ཞེས
ཕྱོགས་དེར་ཡོད་པ་རྣམས་ཀྱིས་གླེང་ཐུབ་བར་གསོགས་འབྲི་ཁུ་ལ་ཟང་ཟིལ་ཁ
པ་ལན་ཁ་ཤས་དང། བོད་དུ་ཕེབས་ལམ་ཁུ་ཆེན་རྒྱལ་མོ་དཔལ་ཁུ་དབྱར་ཁུ་ཐུར་བས
གྲུས་ཀྱང་བཀལ་བའི་བྱ་ཐབས་མེད་རྐྱབས། རྡ་དེལ་སྟོན་འགོར་ཚང་མ་ཚམ་ཆོམ་མེད
པར་དྲག་རྩལ་གྱིས་གཤེགས་ཐུར་མཛད་བྱུང་བས་ཁུ་ཀང་པ་ནུབ་ཙམ་ལས་མ་མཐོང
ངོས་ཕར་ཀར་བའི་ཐུགས་འཕྲོར་སོང་ཞེས་གྲྭ་ཚང་དུ་སོང་བའི་གྲྭ་ཐན་འགའ་ཡི་བཤད
ནས་དངོས་ནུ་ཕོས་ཞེས་གསུངས་ཡོད་པ་དང།

སྒྲོར་གང་བྱོན་ཐམས་ཅད་དུ་རྫུ་འཕྲུལ་སྣ་ཚོགས་སྟོན་ཐུབ་དང། དགོས་པའི་དུས
མངོན་ཤེས་ལུང་བསྟན་ཕོགས་མེད་དུ་སྣུལ་བ་སོགས་ཀྱི་ལོ་ཐུས་ངོ་མཚར་བ་ཐུས་ཡོད
ཐུ་ཐན་རྣམས་ནས་འབྱུམས་ཀྱས་པར་བཤད་ཐུ་ཡོད་ཅེས་ཐོས་ཀྱང་ཟིན་ཕྱིས་མ
འགོད་པ་སོགས་ཀྱིས་ཇི་བཞིན་གསལ་བར་ཕྱིས་པའི་རྣམ་ཐར་ནི་ཆེས་དཀོན། འཇང
དང། ཐུལ་རོང། ཇོ་སོགས་དགོན་ལྷག་འགའ་ཞིག་རྣམ་ཐར་གནས་ལ་ཕེབས་པ་ན་ཐུ
ལམ་ཙམ་རེར་ཟང་ཟིལ་དུ་སོང་བ་དང། ཐུ་བོ་ཤུལ་ཇོང་དགོན་དུ་རབ་གནས་ཀྱི་མེ
ཏོག་གཏན་ས་ནས་འཕོར་བ་ལྟ་ཁང་ནང་དུ་ཁ་བ་བཞིན་བཐས་བྱུང་བ་ཁོ་ན་ཚུར་བསྟུས
པ་འདང་བཅུད་དགུ་ཙམ་ལོངས་པ་ནང་རྟེན་དུ་བཞུགས་ཡོད་ཅེས་ཐོས་ཕོས།

མཐའ་ཡི་དགོན་ལྷ་རིགས་གླུ་ཚོད་རྣམས་རང་མོས་བྱང་རྒྱལ་གྱི་སྨོན་པ་དང། དགོན་ཡུལ་སྟེ་གང་ས་ནས་ཁྲིམས་མེད་ངན་པ་ལང་ཚོར་བྱང་རིགས་རྣམས་རྒྱ་འཕྲུལ་གྱིས་གླ་བཀོང་བ་དང། སྨན་དཔྱད་ཀྱིས་ཀྱང་བཅོས་རྒྱ་མེད་པའི་ཕོ་སྒྲན་རིགས་ཀྱིས་གཅོས། ནད་གདོན་བགེགས་རིགས་རྣམས་འགའ་ཞིག་གིས་ཆབ་ལ་ལས་ཁོང་བ་ཁོགས་ཀྱིས་རྒྱང་ནས་འཇོམས་པ་དང། འགའ་ཞིག་ཕྱོགས་འབེབས་དང་ཞབས་དབང་ཅམ་གྱིས་འཇོམས་པ་ཁོགས་མང་དུ་བྱུང་བ་ཀུན་ལ་ཡོངས་གྲགས་ལྟར་དང། ནད་པ་ཆེ་ཟད་ཤི་ལ་ལད་པ་འགའ་ཕྱོགས་གཏད་ཅམ་གྱིས་ཆེ་རིང་དུ་བསྲིང་བ་ཁོགས་དེ་དང་དེ་འདྲ་བའི་རྣམ་ཐར་ངོ་མཚར་ཅན་ཤིན་ཏུ་མང།

ལྟ་ལྟན་དུ། མ་དྲ་ནས་བཀང་བའི་དཀར་ཡོལ་གྱི་ཁ་སྐྱན་ལྟུག་བཞིན་དུ་བསྟུས་ནས་བལ་པོའི་ཆོང་བ་ཞིག་ལ་གཡང་རྟེན་དུ་གནང། རྒྱ་གཤུམ་ལྟ་ཡི་ཞལ་གཟིགས་དང། ལྟུད་པར་སྦུང་མའི་གཙོ་བོ་བེར་ནག་པོ་ཅན་འཕོར་བཅས་ལུས་དང་གྲིབ་མ་བཞིན་འགྲོགས་པས་མཆོན་རང་བསྟན་སྦུང་མ་རྒྱ་མཆོས་ཅི་བཅོལ་བཀའ་བཞིན་བསྒྲུབ་པ་དང། ན་བཟའ་ཕྱག་མཏུད་ཅམ་འཆང་བ་རྣམས་ཕ་རོལ་དགྲ་སོགས་ཀྱི་མཆོན་ཆ་ལུས་ལ་མི་ཕེབས་ཤིང། ནད་གདོན་བགེགས་བར་ཆད་སོགས་ཀྱིས་མི་རྙེགས་པ་དེ་འདྲ་མངོན་སུམ་མཐོང་ཆོས་སུ་གྱུར་པ་བགྲང་ལས་འདས་སོ།།

སྨོན་མའི་ཆོགས་བཀའ་བརྒྱད་བསྟན་འཛིན་ཆེ་གྲས་རྣམས་ཏེ། སྒྲུ་ཚེ་ཆེར་མ་བཞེས་སྟབས་ཡོངས་གྲགས་མང་ཙམ་མ་བྱོན་ཀྱང། ཕྱི་དུས་ཀྱི་གྲུབ་ཐོབ་ཆེན་པོ་བློ་རིག་འཛིན་སྒྲལ་བསྟུར་གྱིས་དཀའ་ལྟན་དུ་ཕེབས་པས་བྱམས་པའི་མདུན་སྒྲ་ཞབས་ས་ཁུ་ཕེབས་འོང་རྒྱའི་ཉར་སྒྲ་ཞིག་གི་ངང་དཀའ་ལྟན་ཕོ་བྲང་དུ་དངོས་སུ་བྱོན་བྱུང་བ་མཇལ་བས་ད་ནི་ཞིང་འདིར་ཡུན་རིང་མི་བཞུགས་ངོ་མ་ལ་བྱམས་པ་དངོས་ཡིན་འདུག་པའི་ད་ལྟ་མཇལ་རྒྱ་ཡོད་དུས་མཇལ་ས་ར་མགྱོགས་པར་སོང་ཞེས་སྨོན་ཆོགས་རྣམས་ལ་བཀའ་ཕེབས་པ་ལྟར། ཐམས་ཅད་ཅི་མགྱོགས་ཀྱིས་ཡོངས་བསྟན་ཁམས་ལྷོད་སྐྱབས་ཁེལ་འདུག་རྩང་རྒྱ་མཆན་ཞུས་པས་ཞལ་མཇལ་ཙམ་བྱུང་བས་གྲུབ་ཐོབ་ཆེན་པོས་དོན་ཆེན

པོ་འགྲུབ་འདུག་ཅེས་གསུང་བྱུང་ཚུལ་ཐུགས་སྲས་ཀྱི་ཐུ་བོ་བཀའ་འགྱུར་བ་བླ་མ་ལྷ་རྒྱལ་གྱི་ཞལ་ལས་དངོས་སུ་ཐོས་ཞེས་གསུངས། །ལྷོགས་གླིང་རྫོང་སར་མ་ཞེས་སྔོན་མེད་གསར་རྩོམ་འདི་ཡང་དེང་སང་ཀར་རྙིང་ཀུན་དང་། སེ་འབྲས་དགའ་གསུམ། ས་སྐྱ་གོང་མན་དགོན་ཁག་ཀུན་ལ་ལུགས་སྲོལ་ཁྱབ་བརྡལ་ཆེ་ཐང་དུ་གྱུར་སྣང་འདུག་པ་དགོངས་གཞི་དགོས་པ་ཁྱད་པར་ཅན་འཕགས་པའི་སྤྱོད་ཡུལ་གྱི་གནས་སོ།།

སྤྱི་ལོ་༡༩༢༤ རབ་བྱུང་བཅོ་ལྔ་པའི་ཤིང་བྱིའི་ལོ། དགུང་གྲངས་སོ་གཉིས་ལ་ཕེབས་པའི་ཚེ་གཟུགས་སྐུའི་བཀོད་པ་བསྡུ་བའི་ཚུལ་བསྟན་ལ་ཉེ་བའི་སྐབས། ཀུན་གཟིགས་མཁྱེན་བརྩེའི་མདུན་དུ་ཕེབས་ནས་ད་ནི་འདི་ཕྱོགས་ནས་འགྲོ་དོན་མི་འོང་བས་རྒྱ་ནག་གི་ཡུལ་ཕྱོགས་སུ་གཤེགས་ཚུལ་གསུངས་པ་ན། མཁྱེན་བརྩེ་རིན་པོ་ཆེ་ནས་དེ་འདྲ་ལ་དགོངས་པ་མི་གཏད་པའི་བཞོལ་འདེབས་ནན་ཏན་ཞུས་པས་མཐར་ལི་ཐང་ཕྱོགས་ནས་བསྐོར་ཏེ་ཡར་བཞུད་ཡོང་བས་མྱུར་དུ་མཇལ་ཡོང་ཞེས་གསུངས་ནས་མི་སྣང་བར་གྱུར་ཅེས་ཀུན་གཟིགས་མཁྱེན་བརྩེའི་ཞལ་སྔ་ནས་གསུངས་པ་སོགས། མདོར་ན་འཕགས་བོད་ཀྱི་གྲུབ་ཐོབ་ཆེན་པོ་སོགས་དང་དགོངས་པ་མཉམ་ཞིང་། ཕྱིས་དུས་བོད་ཁམས་སུ་གྲུབ་ཐོབ་ཀྱི་སྤྱོད་པ་ཁྱད་པར་དངོས་སུ་གནང་བ་ལ་ཆེས་འགྲན་ཟླ་ཟླ་དང་བྲལ་བར་མཁས་གྲུབ་མང་པོས་བསྔགས་བརྗོད་མཛད། མགོན་པོ་གང་གི་རྣམ་ཐར་རྒྱས་པ་ཡི་གེར་བཀོད་པ་སོགས་ཀྱི་རྩོལ་བ་སུས་ཀྱང་མ་མཛད་སྐབས་ཕྱི་ནང་གསང་གསུམ་གྱི་རྣམ་ཐར་ཞིབ་པ་ནི་གདུལ་བྱ་ཐུན་མོང་གི་ངོར་མཇལ་བའི་སྐལ་པ་མེད་ཀྱང་། འདིར་མདོར་བསྡུས་ཕྲན་བུ་ཙམ་བཀོད་པ་ནི་བྱམས་མགོན་ཏཱའི་སི་ཏུ་པཎྜ་ཉིན་བྱེད་དབང་པོའི་བཀའ་འབུམ་དཀར་ཆག་འཛམ་དབྱངས་ཆོས་ཀྱི་རྒྱལ་མཚན་གྱིས་མཛད་པ་དང་། འཛམ་མགོན་ཀོང་སྤྲུལ་གྱིས་མཛད་པའི་མཚལ་རྒྱས་བཤད། འཛམ་མགོན་ཀོང་སྤྲུལ་གྱི་རང་རྣམ་བཅས་ལས་བཏུས་ཏེ་བྲིས་པ་དགེའོ།།

གོ་ཕྱི་རྒྱལ་ཚབ་བཅུ་པ་བསྟན་པའི་ཉི་མ།

སྒྲོ་ལོ་༡༥༧ནས། ནས། ༡༥༩ཅ བར། དགུང་གྲངས་སོ་གཉིས་བཞུགས།

㉠। **།གོ་ཕྱི་རྒྱལ་ཚབ་སྐུ་ཕྲེང་བཅུ་པ་བསྟན་པའི་ཉི་མ་ནི།** བོད་ཡུལ་དབུས་ཀྱི་ལྷོངས་ལྷ་ས་སྨྱིན་དྲུག་སྒྲུག་ཏུ་ཡབ་དོན་གྱུབ་མོར་འཕེལ་དང་། ཡུམ་བསོད་ནམས་འཛོམས་གཉིས་ཀྱི་སྲས་སུ། སྒྲོ་ལོ་༡༥༧། རབ་བྱུང་བཅུ་བཞི་པའི་ཆུ་ཕག་ལོར་གཏུལ་བྱ་གཞན་གྱི་དོར་དོ་མཚོར་བའི་ལྷས་དང་བཅས་སྐུ་འཕྲུངས་པའི་ཆུལ་བསྟན་པར་མཛད།

དགུང་གྲངས་བཞིར་ཕེབས་པའི་ཚེ་㉡རྒྱལ་བའི་དབང་པོ་བཅུ་བཞི་པ་མཆོག་གི་རྗེ་རྗེས་ཟབ་མེད་ཡེ་ཤེས་ཀྱི་གཟིགས་པས་རྗེ་གོང་མའི་མཆོག་སྒྲུལ་དུ་དོངས་འཛིན་མཛད། དེ་ནས་བླ་སྒྲུལ་དགེ་འདུན་འདུས་པ་རྒྱ་མཚོས་ཆེབས་བསུ་སེར་ཕྲེང་ལྷ་མོའི་མཆོད་པའི་རྟམ་གྲངས་མཐའ་ཡས་པ་དང་བཅས་ཏེ། དཔལ་ལྡན་དུས་གསུམ་མཁྱེན་པ་རྒྱལ་མཆོག་ཀན་རྒྱ་པའི་ཐུགས་ཀྱི་གདན་ས་འོག་མིན་མཆུར་ཕུའི་དགོན་དུ་ཞབས་རྒྱང་བཏོན་པར་མཛད།

དགུང་གྲངས་ལྔར་ཕེབས་པའི་ཚེ་མཆུར་གདན་དུ་རྒྱལ་བའི་དབང་པོའི་རྒྱང་དུ་དགེ་སྐྱེ་གཙུག་ཕུད་ཕུལ་ཞིང་ཡོངས་རྫོགས་ཀྱིས་རྒྱུད་སྨིན་ཅིང་གྲོལ་བར་མཛད།

ལྷག་ལུང་བཀའ་བརྒྱད་ཀྱི་བསྟན་པའི་གཏུག་ནོར་སྐྱབས་མགོན་སྟག་ལུང་མ་སྒྲུལ་སྐུ་ཕྲེང་བརྒྱད་པ་བསྟན་པའི་ཉི་མའི་རྒྱུང་ནས་རབ་ཏུ་བྱུང་ཞིང་བསྟན་པར་རྫོགས་པ་

དགེ་སློང་གི་དངོས་པོ་བཞིས་ཏེ་རྣམ་གསུམ་དུར་སྒྲིག་གི་རྒྱལ་མཚན་འཆང་བར་མཛད། རྒྱལ་མཆོག་བཅུ་བཞི་པའི་རྗེ་དགོན་མཁས་པ་དང་གྲུབ་པའི་ཡང་རྩེར་སོན་པ་རྗེ་དགོན་ཆོས་དབང་སྒྲུལ་པའི་སྐུ་རིན་པོ་ཆེ་བླ་མ་གཅོ་བོར་བསྟེན་ཏེ་སྨོན་བྱེད་ཀྱི་དབང་དང། གྲོལ་བྱེད་ཀྱི་ཁྲིད། རྒྱབ་རྟེན་གྱི་ལུང་བཅས་སྨོན་གྲོལ་གྱི་གཏམས་པ་མ་ལུས་པ་བླུམ་པ་གང་བྱོའི་རྒྱལ་དུ་གསན་ཞིང་ཕྱགས་ཉམས་སུ་བཞེས་པས་གསང་ཆེན་རྡོ་རྗེ་ཕེགས་པའི་སྟེ་སྨོད་འཛིན་པའི་ཁྲུ་མཆོག་ཏུ་གྱུར།

རིས་མེད་བསྟན་པའི་མཛོས་རྒྱན་མ་དྲུ་བཏྲི་ཏ་འཇམ་མགོན་བློ་གྲོས་མཐའ་ཡས་མཆོག་འོག་མིན་མཆུར་ཕྱའི་གادན་ས་ཞབས་ཀྱི་ཁ་ལས་བདེ་མཆོག་ཏུ་ཀུན་ཏུ་ཡོངས་ཀྱི་ཆེ་ཐུ་མ་གཅོ་ཐོར་བསྟེན་ཏེ་སྒྲོན་ལྷ་ཀ་ཁ་ལ་ཁ་ཅིག་ཏུ་ཆེ་བར་བཏེགས། ཐུང་ཆུབ་ཅེན་གྱི་ལུང་བཅས་སྒྲོན་གྲོལ་གྱི་གادམས་པ་མ་ལུས་པ་ཐུམ་པ་གང་བྱོའི་ཆུ་དུ་གསན་ནེ་ཐུགས་ཉམས་སུ་བཞེས་པས་གསང་ཆེན་རྡོ་ཕེགས་ཀྱི་ཉམ་ཐག་ཏུ་ཇི་ཡོད་ཀྱང་ཁ་ཅིག་ལ་ཡང་ཁ་ཅིག་ཏུ་ཅི་ཡང་ཡོད་ཀ་ཡ་ཡ།

གཞན་ཡང་བྱང་ཕྱོགས་རྣམ་ཐོས་ཀྱིས་ཉེ་བར་སྐྱོང་བའི་བྱང་རིགས་ཆོས་ལྷ་སྐྱབས་མགོན་རྒྱལ་ཚབ་རིན་པོ་ཆེ་ཞེས་བཅོས་མིན་གྱི་དད་འདུན་ཤིན་ཏུ་ཆེ་བར་བརྟེན། བྱང་ཆུབ་སེམས་དཔའ་རྣམས་ནི་གཏུལ་བྱ་འདུལ་བའི་དུས་ལས་མི་ཡོལ་བར་རྟེས་སུ་འཛིན་པ་ཡིན་པས། བྱང་ཕེབས་ཆེན་མོ་ཕྱིར་ལགས་འགའ་ཙམ་གནང་སྟེ། སྐབས་དེར་སྐྱེ་བ་དཔག་ཏུ་མེད་པ་ནས་ལས་འཕྲེལ་ཡོད་པ་དང། ཕྱགས་བསྟོད་སྨོན་ལམ་བཟང་པོའི་སྟོབས་ཀྱིས་དུས་སུསྨིན་པའི་སེར་སྐྱའི་འདུས་ཆོགས་མང་པོར་ཇི་མཚར་མཚན་དཔེའི་ཞལ་མཇལ་བྱེད་བརླབས་གནང་བ་དང། ཞྭ་དམར་གསེར་གྱི་མདངས་ཅན་གྱི་ཅོད་པཊ་དབུར་བསྟོན་ཏེ་དད་ལྡན་མཐོང་གྲོལ་ཆེན་མོ་མཛད་པ་དང།

ལྷག་པར་དུ་ཟླ་རྒྱས་ཆོས་ཀྱི་སྐོར་འཕར་ཡངས་པོར་ཕྱིས་ཏེ་སྨོན་གྲོལ་གྱི་གادམས་པས་རྒྱང་གཏམས་ཏེ་སྐལ་ལྡན་གྱི་ཆོགས་རྣམས་ལ་བླ་ན་མེད་པའི་དམ་པའི་ཆོས་ཀྱི་དགའ་སྟོན་བསྟལ་བ་དང། གནས་སྐབས་འབྱུང་བཞི་འཕྲུགས་པའི་ལུས་ཁམས་མི་

བདེ་བའི་ནད་ཀྱིས་མནར་བ་རྣམས་ལའང་སྨན་སྦྱིན་གནང་བ་སོགས་གཞན་ཕན་གྱི་སྒྲོད་པ་བས་མ་ཀྱིས་མི་ཁྱབ་པས་རྟེས་སུ་འཛིན་ཞིང་འཕྲེལ་ཚད་དོན་ལྡན་དུ་མཛད་པ་ཡིན། **མདོ་སྡེ་རྒྱུན་ལས།**

སེམས་ཅན་ཀུན་དོན་གྱུབ་བྱེད་དོ། །སངས་རྒྱས་སྤྱལ་པ་དེ་རྣམ་ཏུ།
མཛད་པ་སྣྲུབ་པའི་བྱེ་བྲག་དང་། །གྲངས་དང་ཞིང་གི་རྣམ་ཀུན་ཏུ།
བས་མ་མི་ཁྱབ་པར་ཤེས་པར་བྱ། །ཞེས་གསུངས་པ་ལྟར་རོ།།

དེ་བཞིན་གཤེལ་བྱའི་བསོད་ནམས་ཀྱི་ཚོགས་རྫོགས་པ་དང་། ཡུལ་གྱི་རྣམས་སུ་མི་མཐུན་པའི་ཉེར་འཚེ་ཞི་ཞིང་བདེ་སྐྱིད་ཀྱི་ལང་འཚོ་རྒྱས་པའི་རྟེན་དུ། ནགས་ཚང་དོམ་ར་ལྟན་འགྱུར་དགོན་སོགས་སུ་རྟེན་གསུམ་གསར་བཞེངས་གནང་བ་དང་། **འདུལ་བ་ལ་བསློབ་པར།**

རྟེ་ལྟར་འདི་ན་ཤིང་རྡ་གཅོད་པོ་སྟེ།།
རྣམ་པར་འཕེལ་དང་ཀུན་འཛིན་གཉིས་ཀྱི་གཞི།།
དེ་བཞིན་དམ་ཆོས་ཆོགས་རྣམས་ཀུན་གྱི་ཡང་།།
གཞི་དང་རྡ་བ་འདུལ་བ་ཡིན་པར་གསུངས།།

ཞེས་གསུངས་པ་ལྟར། དགེ་འདུན་འདུས་པའི་སྟེར་དམ་ཆོས་འདུལ་བ་དང་ མཐུན་པའི་ཆོས་ཁྲིམས་ལ་ཐུགས་གཅིགས་ཆེན་པོས་གཟིགས་ཞིབ་དང་འཕྲེལ་དགེ་ཕེར་མཛད།

ཟབ་གསལ་གཉིས་མེད་ཀྱི་ཡེ་ཤེས་ཆེན་པོའི་རང་མདངས་མཁའ་ཁྱོབ་སེམས་ཅན་ཡོངས་ལ་བརྩེ་བས་གཟིགས་ཤིང་རྡུགས་ཅན་ཡང་ཐུགས་ཀུས་རིགས་ལ་ཁྱོང་མོ་དང་ཤོ་མོ་སོགས་ཡེ་མི་མཛད་པར་ཐོལ་ལྷུང་དུ་གསུངས་ནས་སྐྱེ་བོའི་ཆོགས་

རྣམས་དམ་པའི་ཆོས་ལ་དད་པ་དང་ཡིད་ཆེས་སྒྲོལ་བར་མཛོད། སྤྱིར་རྟེ་འདི་ཉིད་ལུགས་གཉིས་ཀ་ནས་ཆེན་པོའི་གོ་སར་བཞུགས་ཡོད་ཀྱང་། རྒྱུད་བྱམས་སྟོང་རྟེ་བྱང་ཆུབ་སེམས་ཀྱིས་རབ་ཏུ་བསྟན་ཞིང་ཕུགས་གཅིས་ཤིན་ཏུ་འཇམ་པའི་ཡོན་ཏན་གཞན་དང་མི་འདྲ་བ་ལྟར་པའི་ཚུལ་ཡིན།

སྐབས་ཤིག་སྐུ་འཕོར་དགེ་འདུན་པ་ཁ་ཤས་ཀྱིས་རྟེ་བློ་མ་ཉིད་བྱང་ཕང་དུ་རྟེས་ལུས་སུ་བཞག་ནས་སྟོན་སྟོན་ནས་རང་གར་ཐོན་ཕྱིན་པ་ན། བློ་མས་ཁྱོད་པར་མེད། ཁོ་ཚོ་མགྱོགས་པོ་ཚུར་ལོག་འོང་ཞེས་མ་འོངས་མངོན་མཁྱེན་གཟིགས་པས་གསུངས། དགེ་འདུན་པ་དེ་དག་སྐར་ནས་ཐོན་པའི་རྟེས་སུ་ལམ་ཉེས་ཤོར་ཞིང་། བྱང་ཕང་རྡ་པ་མཁྱེར་ལྷེ་ཁབ་ཕང་ཕམས་ཅད་བཅོམ་འཕྲོག་བྱས། ས་ཁས་ཀྱང་དྲག་ཏུ་བརྟུལ། ཕྱི་ཉིན་འགྲོད་དེ་ཚུར་ལོག་ཡོང་བ་ན་གཙང་ཆུ་ཆུས་ཏེ་ཆུས་ཁྱེར་གྱི་བས་བཞུགས།

དེ་ལྟར་འ་ཆད་ཤུ་ཕྲག་བྱང་ནས་ཕྱི་དྲོ་ཙམ་ལ་རྟེ་བློ་མའི་སྐུ་མཁྱེན་དུ་བཅར། རྟེ་བློ་མ་གསོལ་ཀ་ཆོགས་པའི་དུས་སྐབས་ཤིག་ཁེལ་ཡོད་པས། དེ་རྣམས་ཀྱང་མཉམ་བཞུགས་ཀྱིས་གསོལ་ཀ་ཆོགས། ཇ་མར་ཁུ་འཕྲ་བ་ཤིག་སྐྱན་སྣ་དང་བཅས་ཏེ་འཕྲུང་། ད་དུང་བློ་མའི་སྐུ་འཕོར་སོགས་ལ་ཁྲེལ་ཆོད་དང་མིག་ལོག་རྟོག་ཏུ་ཐུགས་ནས་འདུག་ཀྱང་། རྟེ་བློ་མ་ནི་ཕུགས་རྒྱང་ཤིན་ཏུ་འཇམ་པའི་ངང་ཚུལ་ཅན་ཡིན་པས། དེ་དག་ལ་བཀའ་བཀྲོན་གྱི་ཆོག་རྒྱང་ཙམ་ཡང་མེད་པར། ལྷག་པར་དུ་བུ་གཅིག་གི་མ་ལྟར་ཕུགས་བརྩེ་བ་ཆེན་པོས་ཞལ་འཛུམ་པ་དང་བཅས་ཏེ། ད་སྟོད་ལ་ཇ་འཕྲུང་གསོལ་ཀ་ཐོན་གསུངས་ནས་ཕུག་གིས་ཏྲི་ཏྲི་མཇོད་པ་ཐོས་ནས་རྣམས་ལ་ཤིན་ཏུ་ཐུགས་རྗེ་ཆེ་ཞིང་ཕ་ཁྱིན་ལས་ཀྱི་གནས་རིན་ཡོད་པའི་ཀློ་ཚང་འོད་གསལ་དགོན་དུ་རྒྱུན་རིང་ལུགས་ཤིང་སྒྲུབ་པ་ལྟར་

བཞེས་མཛད། དེ་ལྟ་བུའི་གནས་དེའི་ས་དགུད་དང་དེར་ཕྱིན་རྟེན་ཁྱད་པར་ཅན་བཞུགས་ཡོད་པའི་རྒྱལ་ནི། དགོན་དེའི་རྒྱབ་རི་ས་ལྷུ་འགྱོང་འདུ། མདུན་རི་མཆྭ་ལུལ་ཕུལ་འདུ། རི་ཕན་རྣམས་བློན་པོ་འདུད་འདུ། གཙང་ཆེན་ཡོན་ཆབ་ཕུལ་འདུ། སྨན་རྫ་བདུག་སྤོས་ཕུལ་བ་དང་འདུ་བའི་རྡེ་བསྡུང་ཕྱོགས་བཅུར་འཕྲུལ་བའི་གནས་མཆོག། དཔལ་ལྡན་དྲགས་པོ་བཀའ་བརྒྱད་ཀྱི་རྩ་བའི་གཙན་ས་དྲགས་ལྟ་སྣམ་པོ་གཉིས་པ་ལྟ་བུའི་གནས་དེར། དེང་ས་ཡང་ཟླ་ཚང་འོད་ཟེར་དགོན་ཞེས་བྱ་བས་རིན་པོ་ཆེའི་ཁྲ་རྒྱབ་པ་ལྟར་གཟི་འོད་འཕྲོ་ཞིང་བརྟེན་ཆགས་པའི་ཉམས་དང་ལྡན་ནོ།།

དེར་ལུགས་གཉིས་ལ་མཁས་པའི་བླ་རབས་མང་ཞིང་། ནང་རྟེན་དུ་རྒྱལ་མཆོག་བཅུ་གསུམ་པ་བདུད་འདུལ་རྡོ་རྗེའི་ན་བཟའ། རྒྱལ་ཚབ་སྒྲུ་ཕྲེང་དགུ་པའི་ཕྱག་བཟོ་སྒྲུས་བུ་རྡོ་རྗེ་རྗེའི་བཙན་གྱི་སྒྲུ་རྟེན། རྒྱལ་ཚབ་བཅུ་གཅིག་པའི་ཞབས་རྗེས་ལ་ནོར་གྲགས་ཀྱི་ཕྲ་ཁ་བས། ཕུགས་སྟོང་རྗེ་ཆེ་བས་མགོན་མེད་སྒྲང་པོ་ཉམ་ཐག་རྣམས་ཟས་གོས་སོགས་ཀྱིས་རྟག་ཏུ་བྱམས་བཅེས་སྐྱོང་ཞིང་། དྲག་ཞན་བར་མ་ཀུན་ལ་ཕུགས་འདྲིས་ཆེན་པོའི་ངང་གཏམ་བཤད་སྟངས་ཚུན་ཆད་བསླབ་སྟོན་སོགས་མཛད་པ་དང་། སྒྲང་པོ་ལག་རིལ་འགར་ལྟམ་གྱི་རོག་པ་རྒྱུ་སྟངས་ཀྱང་གསར་གཏོད་ལྟ་བུས་སྟོབ་པར་མཛད་དེ་ཕུགས་བཙུ་གཟིགས་ཀྱིས་བཀའ་ཏིན་ཏུ་ཆེ་བར་མཛད་ཅེས་གྲགས།

རྗེ་འདི་སྤྱིར་གསོ་རིག་ལ་མཆོག་ཏུ་མཁས་ཤིང་ཉམ་ཐག་པའི་ནད་པ་ཆོ་ལ་སྨན་སྤྱིན་ཤིན་ཏུ་རྒྱ་ཆེན་མཛད། ལྷག་པར་དུ་ཕུགས་བསྐྱེད་མད་དུ་བྱུང་བའི་སྟོབས་ལས་ནད་པ་སྐུ་འཕྲིས་ས་ཡི་མེད་ནའང་། ནད་པའི་ལྟམ་སྨྲིག་དང་། ཆེད་རག་དང་། གོས་

སོགས་ལ་བརྟེན་ནས་ནད་ངོས་བཟུང་བ་སོགས་ངོ་མཚར་གྱི་བརྟག་པ་མཛད་ཚུལ་གཞན་དང་མི་འདྲ་བ་ཡོད་པ་དང་། དེ་བཞིན་ནད་གདོན་གཉིས་ཀ་སྐྱོབ་པར་ནུས་པའི་མཁྱེན་བརྩེ་ནུས་གསུམ་གཅིག་ཏུ་མངའ་བའི་མཐུ་ལས། ཕྱག་གིས་རེག་པ་ཙམ་གྱིས་ནད་ལས་གྲོལ་ནུས་པ་དང་། ནད་དང་མཉམ་དུ་སྡོང་ནས་ཡོང་བའི་གདོན་དང་གནོད་པ་རྣམས་ཀྱང་འདུལ་བར་མཛད་པ་སོགས་མཐུ་སྟོབས་ནུས་པ་བསམ་གྱིས་མི་ཁྱབ་པ་ཡོད། དུས་ཕྱིས་སྣར་གོང་གི་རྟེན་ཁྲིད་དུ། རྒྱལ་ཚབ་བསྟན་པའི་ཉི་མའི་སྨན་སྣམ་ཞེས་ཀོ་བ་ལས་གྲུབ་པའི་སྨན་སྒྲོ་སྨན་ཐུམ་ཐར་ཐོར་ཡོད་པ། སྨན་བྱུང་ཚང་མ་ཟངས་གསེར་ལས་གྲུབ་པ་ཤ་སྟག་དང་། ལྷ་རྗེར་ཉེ་བར་མཁོ་བའི་གཏར་སྤྲེག་གི་ཡོ་བྱད་རྣམས་ཀྱང་མ་ཚང་བ་མེད་པ་སྤུས་ལྡན་ཤ་སྟག་ཡོད་ཅེས་ཞབས་གྲས་རྙིང་པ་ཚོས་དད་པ་ཆེ་ཆེ་ལྟར་བྱས་ཏེ་རྟག་ཏུ་སྒྲེང་ཞེས་གྲགས།

ཡང་རྗེ་འདི་ལྷ་བྲིས་དང་རྟེན་བཞེངས་སོགས་ལའང་མཁྱེན་རྒྱ་ཡངས་ཤིང་ཕྱག་ལེན་ཡང་དག་མཛད་པར་སྣང་སྟེ། རྒྱལ་ཚབ་བླ་བྲང་གི་རྟེན་དེབ་ཏུ། རྒྱལ་ཚབ་བཅུ་པ་བསྟན་པའི་ཉི་མའི་ཕྱག་བྲིས་མ་མགོན་སོགས་འཁོར་ལྷ་ཡོངས་རྫོགས་ཀྱི་ཞལ་ཐང་མཛོད་གོས་ནག་པོའི་ཐང་གཤམ་བྱས་པ་ཞལ་གྲངས་བཅུ་གཅིག་ཅེས་དང་། རྒྱལ་ཚབ་བཅུ་པ་བསྟན་པའི་ཉི་མའི་ཕྱག་བཟོ་སྐྱ་རྒྱུ་ཙནྡན་གྱི་མགོན་པོ་ཕྱག་བཞི་པ་མཐོ་དོ་ཙམ་གཅིག་ཅེས་གསལ་བའི་ཕྱིར་ན། རྗེ་འདི་ནི་རིག་པའི་གནས་ཐམས་ཅད་ལ་མཁྱེན་པའི་རྩལ་ཆེན་པོ་རྫོགས་ཀྱང་། རྟོགས་ལྡན་སྨྲས་པའི་རྣལ་འབྱོར་གྱི་དབང་ཕྱུག་ཆེན་པོའི་བརྟུལ་བཞུགས་འཛིན་ཅིང་བཞུགས་པར་མཛད།

དེ་ལྟར་མཁས་གྲུབ་ཀྱི་ཡང་རྩེར་སོན་པའི་སྐྱབས་མགོན་རྒྱལ་བའི་རྒྱལ་ཚབ་ཀྱི་སྐུ་ཡི་གསེར་ཕྲེང་རིམ་པར་བྱོན་པ་རྣམས་དབུ་རུ་བྱང་ཕྱོགས་ཀྱི་འབྲོག་སྡེ་ཡངས་པ་ཅན་གྱི་མི་སྡེ་དང་མཆོད་ཡོན་གྱི་འབྲེལ་བ་ཏ་ཅང་ཟབ་ཅིང་སྔར་མཆོད་གཞིས་མི་སེར་ཡང་ཡོད་པ་ཡིན། ཁུལ་དེར་རྗེ་འདིའི་སྒྲུབ་ཕུག་ངོ་མཚར་ཅན་ཞིག་དང་། ལུས་ནད་ལ་ཤིན་ཏུ་ཕན་པའི་རྒྱལ་ཚབ་ཆུ་ཚན་ཞེས་ཀུན་གྱིས་ངོ་མཚར་ཧ་ཆེན་དུ་རྩི་བ་ད་ལྟའང་ཡོད་པར་

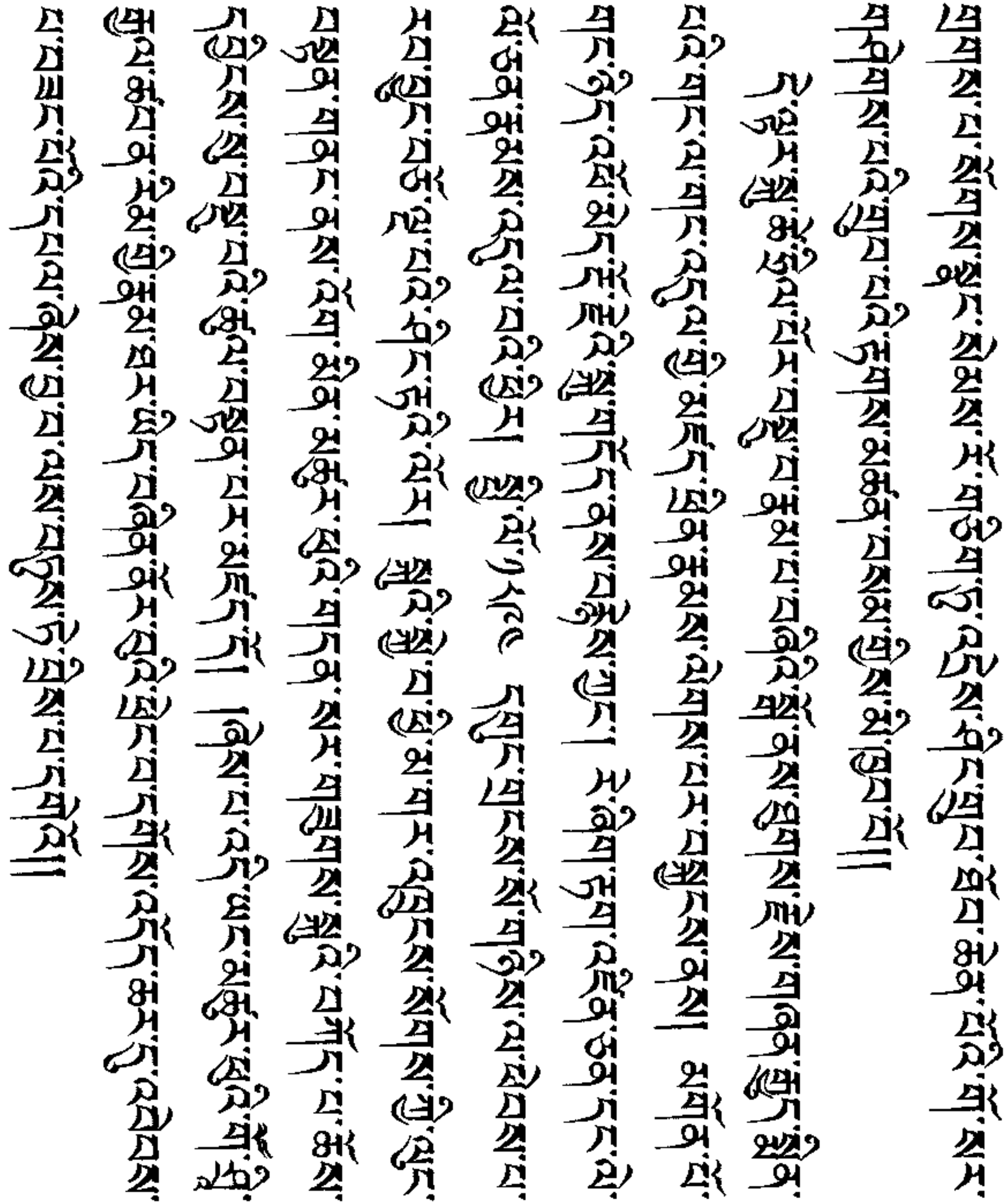

གང་ཚོ་ཁྱོད་ནི་སངས་རྒྱས་འགྲུར་བའི་མིང་འདི་ཡིན།།[৫]

ཞེས་གསུངས་ཏེ། མིང་གི་གཞི་ལས་ཞེས་པ་ནས། མིང་འདི་ཡིན་ཞེས་བའི་བར་ལ། བདུད་ཀྱིས་ལུང་སྟོན་པའི་རྒྱལ་ནི་མིང་གི་གཞི་ལས་གླགས་ལྟ་བའི་ཕྱིར་བདུད་ནི་བྱང་རྒྱབ་སེམས་དཔའ་དེའི་དྲུང་དུ་ཉེ་བར་འོངས་ནས། འདི་སྐད་སྨྲས་ཏེ་འདི་བཞིན་དུ་འདི་ན་ཁྱོད་ཀྱི་ཕ་དང་མ་དང་། ཁྱོད་ཀྱི་བུད་མེད་ཆུང་ཀྱི་བར་གྱི་མིང་ཡིན་ཞིང་། ཁོ་རང་གིས་བསམས་པ་ལྟར་དུ་གང་གི་ཚེ་ནམ་ཞིག་ན་ཁྱོད་ནི་སངས་རྒྱས་སུ་འགྲུར་བའི་མིང་བླ་བོད་ཅེས་བྱ་བ་འདི་ཡིན་མོ་སྙམ་ནས་བློ་བའི་གང་ཟག་དེ་ཐུགས་ཁམས་ཆེ་ཞེས་པ་ཡིན།།

གསུམ་པ་སྤྲུལ་པའི་ཡོན་ཏན་གྱི་གཞི་ནི།

སྤྲུལ་སྟོམ་ཐལ་འབྱོར་ལྟན་པ་ཅི་འདྲ་འཕྲུང་འགྲུར་ལ།།
ཁྱོད་སྟོན་ཡོན་ཏན་རྒྱལ་ཡང་འདི་འདྲའོ་ཞེས་བརྗོད་དེ།།
དེས་གང་ཕོས་བློས་ཐེམ་སེམས་བྱང་ཆུབ་སེམས་དཔའ་ནི།།
བདུད་ཀྱིས་ཡོངས་སུ་བསྐྱང་ཞིང་བློ་ཆུང་རིག་བར་བྱ།།[৬]

ཞེས་གསུངས་ཏེ། སྤྲུལ་སྟོབས་ཐལ་འབྱོར་ཞེས་པ་ནས། རིག་པར་བྱ་ཞེས་པའི་བར་ལ། ཡང་སྤྲུལ་པའི་ཡོན་ཏན་བཅུ་གཉིས་ཀྱི་སྟོམ་པ་སྟེ། དགོན་པ་དང་། བསོད་སྟོམས་པ་དང་། ཟས་ཕྱིས་མི་ལེན་པ་དང་། སྟན་ཅིག་པ་དང་། གཞི་ཇི་བཞིན་པ་དང་། ཆོས་གོས་གསུམ་པ། དུར་ཁྲོད་པ། ཤིང་རྩུར་བ། ཅོག་ཐུ་བ། འདོད་པ་ཉུང་ཞིང་ཆོག་ཤེས་པ། རབ་ཏུ་དབེན་པ། ཟིན་པ་སྐྱེད་པ་དང་བྲལ་བར་འཇམ་པོར་སྤྱོ་ཞིང་ཆོག་ཉུང་བ་དང་ལྟན་ཞིང་བསྟོམ་པའི་ཐུགས་ཐལ་འབྱོར་དང་ལྟན་པ་དང་བལྟ་བ་ཅི་འདྲ་བ་འཕྲུང་བར་འགྲུར་བ་དེ་ལ། ཁྱོད་ནི་ད་ལྟར་མ་ཟད་ཀྱི་སྟོན་ཡང་ཡོན་ཏན་བཅུ་གཉིས་ཀྱི་ཚུལ་ཡང་ད་ལྟར་འདི་དང་འདྲའོ། །ཞེས་བརྗོད་དེ། བརྗོད་པ་དེས་ཟློད་ཕོས་ནས་གང་ཕོ་བ་ལ་ཡིད་ཆེས་ནས་ལེངས་ཞིང་རྩོམ་སེམས་བྱེད་པའི་བྱང་ཆུབ་སེམས་དཔའ་ནི། བདུད་ཀྱི་སེམས་ཡོངས་སུ་གྲོལ་ཞིང་གང་ཟག་ཕྲན་ཆུང་བར་རིག་བར་བྱའོ།།

བཞི་པ་དབེན་པའི་གཞི་ལ་བརྟེན་པ་ལས་རྒྱུ། མདོར་བསྡུན་པ་དང། རྒྱས་པར་བཤད་པ། བདུ། །བསྡུ་བདུ། །དང་པོ་མདོར་བསྡུན་པ་ནི།

རབ་ཏུ་དབེན་པའི་གྲོང་དང་གྲོང་ཕྲེར་རི་སྒྲལ་དང།།
དགོན་པ་དབེན་པ་ནས་ཁྲོད་རབ་ཏུ་སྟེན་བྱེད་ཅིང།།
བདག་སྟོང་གཟུང་ལ་སྨོན་པའི་བྱང་ཆུབ་སེམས་དཔའ་ནི།།
བདུད་ཀྱི་ཡོངས་སུ་བསྒོང་ཞིང་བློ་ཆུང་རིག་པར་བྱ།།[৶]

ཞེས་གསུངས་ཏེ། རབ་ཏུ་དབེན་པའི་གྲོང་ཞེས་པ་ནས། བློ་ཆུང་རིག་པར་བྱ་ཞེས་པའི་བར་ལ། ཡང་སྐྱེ་བོས་རབ་ཏུ་དབེན་པའི་གྲོང་སྟོང་པ་དང་གྲོང་ཕྲེར་སྟོང་པ་དང། རི་བོ་སྒྲལ་དང་ནགས་ཁྲོད་རབ་ཏུ་བརྟེན་པར་བྱེད་ཅིང། དངོས་སམ་ཡིད་ཀྱིས་བདག་ལ་བསྟོད་ཅིང་གཞན་ལ་སྨོན་པའི་བྱང་ཆུབ་སེམས་དཔའ་དེ་ནི་བདུད་ཀྱི་ཡོངས་སུ་བསྒོང་ཞིང་བློ་ཡིན་པར་རིག་པར་བྱའོ། །གཉིས་པ་རྒྱས་པར་བཤད་པ་ནི།

རྒྱ་ཏུ་གྲོང་དང་ལྷུལ་འཕོར་གྲོང་རྡལ་གནས་བྱེད་ཅིང།།
སེམས་ཅན་སྨིན་བྱེད་བྱང་ཆུབ་བརྩོན་པ་མ་གཏོགས་པར།།
དེ་ནི་དགྲ་བཅོམ་རང་རྒྱལ་འདོད་པ་གཞན་མི་སྐྱེ།།
འདི་ནི་བདེ་བར་གཤེགས་ཀྱི་སྲས་ཀྱི་དབེན་པར་གསུངས།།[৸]

ཞེས་གསུངས་ཏེ། རྒྱ་ཏུ་གྲོང་དག་ཞེས་པ་ནས། དབེན་པར་གསུངས་ཞེས་པའི་བར་ལ། ཕྱོགས་ཆེན་གྱི་དབེན་པ་གང་ཞེ་ན། གནས་རྒྱ་ཏུ་གྲོང་དང་ཡུལ་འཕོར་ཆེན་པོ་དང་གྲོང་རྡལ་ཆེན་པོར་གནས་པར་བྱེད་ཅིང། ལས་སུ་བྱ་བ་སེམས་ཅན་སྨོན་པར་བྱེད་པ་དང་རང་བྱང་ཆུབ་ཏུ་བསྒྲུབ་པར་བྱ་བའི་ཕྱིར་ཕ་རོལ་ཏུ་ཕྱིན་པ་དྲུག་ཉམས་སུ་ལེན་པ་ལ་བརྩོན་པ་མ་གཏོགས་པ། དེ་ནི་དགྲ་བཅོམ་པ་དང་རང་རྒྱལ་བ་དང་འདོད་ཡོན་ལ་སོགས་ས་བའི་འདོད་པ་གཞན་མི་སྐྱེད་པ་འདི་ནི་བདེ་བར་གཤེགས་པ་རྣམས་ཀྱི་སྲས་ཕྱིག་ཆེན་རྣམས་ཀྱི་དབེན་པ་ཡིན་པར་གསུངས་སོ།།

1. འཇམ་མགོན་བློ་གྲོས་མཐའ་ཡས།

2. རྡོ་རྗེ་ས་མས་དཔའ།

3. འཇམ་དབྱངས་མཁྱེན་བརྩེ་དབང་པོ།

4. གཏེར་སྟོན་མཆོག་གྲུར་གླིང་པ།

5. སྒྲག་ལས་གྲུང་མ།

འཇམ་མགོན་ཀོང་སྤྲུལ་བློ་གྲོས་མཐའ་ཡས།

སྒྲི་ཟླ། ༡༧༧༣ ནས། ༡༩༥༥ བར། དགུང་གྲངས་ཐུ་བཏུན་བཞུགས།

ཨཱཿ། །ངོ་མཚར་མཛོད་ཆེན་རྣམ་ལྷའི་ཤིང་རྟའི་སྲོལ་འབྱེད་ཆེན་པོ་འཇམ་མགོན་ཀོང་སྤྲུལ་ཡོན་ཏན་རྒྱ་མཚོའམ་**བླ་གར་དབང་བློ་གྲོས་མཐའ་ཡས་ནི།** རྗེ་སྐྱབ་དུ། **ཉིང་འཛིན་རྒྱལ་པོའི་མདོ་ལས།**

གང་གི་ལག་ན་ཉིང་འཛིན་མཆོག་ཡོད་པ།།
རྒྱལ་བ་བྱམས་པ་གྲགས་པ་མཐའ་ཡས་བཞིན།།
སེམས་ཅན་རྣམས་ཀྱི་དོན་མང་བྱེད་འགྱུར་ཞེས།།
བློ་གྲོས་མཐའ་ཡས་དེ་ནི་དས་ལུང་བསྟན། །ཞེས་དང་།

འཕགས་པ་དེ་བཞིན་གཤེགས་པའི་མེ་ཤེས་ཕུག་རྒྱའི་མདོ་ལས།

འདི་དང་ལྡན་པ་འདྲེན་པར་འགྱུར་ཏེ་བློ་གྲོས་མཐའ་ཡས་བློ་གྲོས་མཆོག།
ཕྱོགས་བཅུའི་ས་རས་རྒྱས་བྱེ་བ་བརྒྱ་ཕྲག་མང་པོ་དག་གིས་དགོངས་པར་འགྱུར།།
མདོ་སྡེ་བརྒྱ་ཡི་ཚུལ་དག་ཤིན་ཏུ་རབ་འབྱེད་བས་མ་ཡས་དབག་མེད་དེ།།
མདོ་སྡེ་འདི་ལ་རབ་ཏུ་སྣང་བ་མི་ཟད་གཟུངས་ཐོབ་རྟེན་པར་འགྱུར།།

ཅེས་གསུངས་པའི་དོན། འཕགས་བོད་གཉིས་ཀར་བློ་གྲོས་མཆོག་ཅན་གྱི་སྨོན་དཔོན་མང་དུ་བྱོན་ཀྱང་མཐའ་ཡས་དང་འབྲེལ་བ་ཅན་བཀའ་གཉིར་ལོ་རྒྱས་གང་ནས་ཀྱང་མ་གཟིགས་པས། འཇམ་མགོན་བློ་གྲོས་མཐའ་ཡས་ཀྱི་མཚན་དང་ཤིན་ཏུ་འབྲེལ་ཞེས་རྟེ་འཇམ་དབྱངས་མཁྱེན་བརྩེའི་དབང་པོ་ནས་གསུངས།

འཕགས་པ་ལངྐར་གཤེགས་པའི་མདོ་ལས།

དེ་ཡི་བོག་ཏུ་བྱས་དུས་ལ། །འཇམ་པ་བློ་གྲོས་ཞེས་བྱ་བ།།

ཤེས་བྱ་ལྟ་རྣམས་སྟོན་པ་པོ། །དཔའ་བོ་ཆེན་པོ་འཕྲིན་བར་འགྱུར།།

ཅེས་སྔར་མ་བྱུང་བའི་ངོ་མཚར་མཛོད་ཆེན་རྣམ་ལྟའི་ཤིང་རྟའི་སྲོལ་འབྱེད་པའི་བློ་གྲོས་མིང་ཅན་གྱི་དཔའ་བོ་ཆེན་པོ་ཞེག་འབྱུང་བར་ལུང་བསྟན་མཛད།

མཆོག་གྱུར་གླིང་པའི་ཕྱག་ཕྲེང་བར་ཚད་ཀྱན་སེལ་གྱི་ལུང་བྱང་ལས།

བཅོ་ཉའི་གླུལ་པ་བློ་གྲོས་མིང་།།
འཚད་ཟོམ་མཐའ་ཡས་བཀའ་བཞས་འབྱུང་།།
གླུ་གངས་གྲོལ་བའི་རྒྱུན་དུ་བྱེད།།

ཅེས་རྗེ་འབངས་ཉིར་ལྟའི་ནང་ནས་སངས་རྒྱས་རྣམ་པར་སྣང་མཛད་ཀྱི་རྣམ་འཕྲུལ་པོ་ཆེན་བཅོ་ཉོ་ཅན་བོ་ཏ་ན་དཔོས་ཡིན་པར་ལུང་བསྟན་བསྟལ་བ་སོགས་གསར་རྙིང་གཉིས་པར་དུ་མའི་ནང་ལུང་གིས་ཟིན་ཡོད།

གཞན་ཡང་སོ་ཏ་བརྒྱ་ཉིན་བྱེད་དབང་པོ་དང་། རྒྱལ་དབང་བཅུ་བའི་པ་ཐེག་མཆོག་ཉོ་རྗེ་དང་། མཁན་ཆེན་ཟླ་བཟང་ངེས་དོན་བསྟན་པ་རབ་རྒྱས་རྣམས་ཀྱིས་སྨོན་གྱིང་གཉིར་ཆེན་གྱི་རྣམ་འཕྲུལ་ཡིན་པར་གསུངས། ཐམས་ཅད་མཁྱེན་གཟིགས་འཇམ་དབྱངས་མཁྱེན་བརྩེའི་དབང་པོས་ཐུགས་དམ་བཏབ་པར། ཀུན་དགའ་པོ། བཅོ། ལྷུ་མེས། ཟུར་ཆེན་རྣམས་དང་། འཕྲང་མགོ་གཉིར་སྟོན་ཤེས་རབ་འོད་ཟེར་རྣམས་ཡིན་པར་གཟིགས་ཤིང་། མནལ་ལམ་ཞིག་ཏུ་མུས་ཆེན་སངས་རྒྱས་རིན་ཆེན་དང་བ་ཡོ་ཆོས་བཟང་དང་། སྟེ་མདོ་ཀུན་དགའ་དོན་གྲུབ་ཡིན་པ་གསལ་བར་དྲན་གསུངས། དགོངས་པའི་གསལ་སྟང་ངམ་རྒྱ་མཚན་མ་གསུངས་ཀྱང་ཇོ་ནང་རྗེ་བཙུན་ཏ་ར་ནཱ་ཐ་དང་། རྗེ་ལེ་སྟ་ཆོགས་རང་གྲོལ་ཡིན་པར་དུས་རྒྱུན་ཐུགས་ཐག་བཅད། གཉིར་ཆེན་མཆོག་གྱུར་གླིང་པས་བཅོ་ཉོའི་རྣམ་འཕྲུལ་ཡིན་པའི་རྟགས་དང་རྒྱ་མཚན་འབྲེལ་ཆགས་པ་དང་། བ་ཡོ་ཆོས་ཀྱི་བློ་གྲོས་ཡིན་པའི་གསལ་སྟང་ཤར་ཞེས་སོགས་དམ་པ་མང་པོའི་སྐུའི་སྐྱེ་བར་བཞེས་པའི་ཚུལ་གསུངས་ཡོད།

དེ་ལྟར་ལུང་གིས་ཟིན་ཚུལ་དང་དམ་པ་མང་པོའི་སྐྱེས་རབས་བཞེས་ཚུལ་རྒྱས་པ་ནི་རྣམ་ཐར་སྨིག་རྒྱའི་བདུད་རྩི་ལས་ཤེས་པར་བྱ། འདིར་མདོར་བསྡུས་ཙམ་བཀོད་ནས། ད་ནི་རང་རྣམ་ནོར་བུ་སྣ་ཚོགས་མདོག་ཅན་ལས་གསུངས་པ་ལྟར་ཐུན་མོང་ཕྱིའི་རྣམ་ཐར་མདོར་བསྡུས་ཙམ་འཆད་པ་ལ་འཇུག་པར་བྱའོ།།

དེ་ལ་རྗེ་འདི་ཉིད་ཐོག་མར་སྐུ་འཕྲུངས་པའི་ཚུལ་ནི། སྨྲད་མདོ་ཁམས་སྣང་བྱུག་ལས་ཟླལ་མོ་སྣང་། དེའི་ནང་ནས་བདག་ལྟ་ཅེའི་མཏུན་རོལ་དུ་རོང་ཆུབ་ཅེས་བྱ་བར། ཡབ་ཁྱུང་པོ་བློ་མ་གཡུང་རྒྱུང་བསྟན་འཛིན་དང། ཡུམ་བཀྲ་ཤིས་འཚོ་ཞེས་བྱ་བ་གཉིས་ཀྱི་སྲས་སུ། སྤྱི་ལོ་༡༧༧༣ རབ་བྱུང་བཅུ་བཞི་པའི་ཚུ་མོ་བྱའི་ལོ་ཟླ་བ་བཅུ་པའི་ཚེས་བཅུའི་ཉི་ཤར་ལ་སྐུ་འཕྲུངས། རྒྱས་ཁྱུང་པོ་དང། ལས་ཀྱི་ཕ་པོན་སྟོགས་པ་བསོད་ནམས་འཕེལ་བྱ་བ་ཡིན་པས་བོན་པོའི་ཆོས་བཙུད་འཛིན་པ་ཞིག་ཡིན།

མངལ་དུ་བཞུགས་པའི་ཚེ་ཡུམ་གྱི་མནལ་ལམ་དུ་ཁུབ་བྱང་ནས་བྱ་ཚོད་ཅིག་ལྟུང་ནས་རང་གི་མཆོད་ཁང་དུ་བསྟོད་སོང་བ་དང། མི་ཆེན་པོ་ཞིག་གིས་སྒྲ་དང་དང་དུང་ཕྲེང་བྱིན་པ་སོགས་སྨྲིས། ཡུལ་དེར་ས་ལས་ལོ་ཉིས་བཏུད་མར་ལྟུང་བ་ལས། དམ་པ་དེ་ཉིད་སྐུ་འཕྲུངས་པ་ནས་བཟུང་ལོ་རིན་ཏུ་ལེགས་ཤིང། ལོ་ལེགས་སྐུ་ཆུལ་ལོ་བཅུ་གཉིས་ཀྱི་བར་དུ་ལྟུང། སྐུ་ཅིད་གནང་བའི་ཚེ་དབང་བསྐུར་བ། ལྟ་ཁང་དང་གསས་མཁར་བཞེངས་པ། ས་ལས་གཏོར་མ་བཅའ་ཞིང་གཏོར་ཆུགས་དང་ལྟ་བས་ཁོ་ན་བྱེད་པ། ལུམ་པ་དང་རྗོར་ཏེལ་མཐོང་ན་ཆེས་དགའ་བ་སོགས་དམ་པའི་རང་རྟགས་གསལ་བར་མངོན་པར་མཛད།

སྤྱི་ལོ་༡༧༧༥ ཤིང་ཕག་ལོར་དགུང་གྲངས་གསུམ་པའི་ཚེ་གཙང་སྨན་རིའི་མཁན་པོ་བསོད་ནམས་བློ་གྲོས་ལ་སྐྲ་བཅད་ཞུས་པས་མཚན་བསྟན་འཛིན་གཡུང་རྒྱུང་དུ་གསོལ། དགུང་གྲངས་ལྟར་ཕེབས་པའི་ཚེ་ཕ་ཡར་དེས་ཀ་ཁ་སྨོན་པ་པའི་འགོ་བཙུགས། དགུང་གྲངས་བརྒྱད་ལོན་སྐབས་ཀློག་མཁན་ཐུན་པོ་རྣམས་ཀྱང་ཟླ་ལ་གྱིས་གཅོན་ནུས་པ་བྱུང། ཡུལ་དེར་བོན་དགོན་ཆུང་ངུ་ཞིག་ཡོད་ཅིང་ཕམས་ཅད་བོན་པོ་ཡིན་པས། བོན་འཚོགས

ཀྱི་ཆོ་ག་དང་གཏོར་བཟོ་བཤམ་བཀོད་རྫ་བརྡུང་རོལ་མོ་སོགས་དགུང་གྲངས་བརྒྱད་དགུ་ནང་ལེགས་པར་མཁྱེན།

ཆུང་ངུ་ནས་ལྷ་ཕྲེས་དང་གསོ་རིག་ཤེས་འདོད་ཆེ་ཞིང་། དགུང་གྲངས་བརྒྱ་བཞི་སྐབས་ཨོ་ཆུན་རིན་པོ་ཆེ། གླུ་ངུ་མཚན་བརྒྱད། བོ་རོ་ཏ་ན། མགོན་པོ་བེར་ནག་ཅན་རྣམས་ཀྱི་སྐུ་ཕྲེས་པ་དང་། ཕྱི་མ་ཆུད་ཀྱི་ཙ་ཆུའི་མདོ་སོགས་རགས་རིམ་བློར་བཟུང་། ཀཱམ་ཕུན་ཚོགས་ཟེར་བའི་སྨན་པ་ཞིག་ལས་སྟོ་ལྡུམ་དོ་སྦྱོད་ཀྱང་ཕལ་ཆེར་བསླབས།

སྐབས་ཞིག་རང་གི་ཡབ་ཚང་ངུ་ཁྲིམས་ཆད་བོག་ནས་ཕ་ཐན་ཀྱང་བཅོན་འོག་ཏུ་ཆུད་པ་སོགས་ཀྱིན་ངན་སྟ་ཚོགས་བྱུང་བས། ཡུམ་གྱིས་ཁྱོད་རང་དགོན་པ་ཞིག་ཏུ་སོང་དང་མོའང་ཞར་གྱང་མགོ་ཐོན་འགྲོ་ཟེར་ནས། སྤྱི་ལོ་༡༩༥༥ ས་བྱི་ལོར་དགུང་ལོ་བཅུ་དྲུག་སྐབས་ཆོས་སྟེ་ཕོ་བྲང་ངུ་བརྒྱ་ཕྲག་ཏུ་ཕེབས། ཆབ་མདོའི་ལྟ་མཁར་ཞིག་ལས་སྐུ་བརྟན་ཕྲེས་འབུར་གྱི་ཕིག་ཙ་སྨན་ལུགས་དང་། རི་མོའང་རགས་བསྟུས་བསྟུབས་པར་མཛད།

ཇེ་ཉིད་ཆུང་ངུའི་ཏུས་ནས་ཉམ་ཆུང་ཞིང་ཟིས་འཇམ་པ། ས་ཞིག་གིས་རི་ལྟར་མངགས་ཀྱང་ཁར་ཉན་པོ་ཞིག་ཡོད་པས། ཚོས་སྟེ་དགོན་གྱི་ཕྱགས་ལ་འཕྲོད་ནས་རི་ཞིག་ཏུང་ཡིག་དགོས་གསུངས་པ་ལྟར་མཛད། སྐབས་ཤིག་ཞེ་ཆེན་ནས་བླ་མ་འཇིགས་མེད་བློ་གསལ་བྱོན་བྱུང་བ་ལ་བོན་པོའི་ལོ་ཆུས་སྟ་ཚོགས་ཡུན་རིང་ཙམ་བཤད་པས། བླ་མ་ནས་བློ་གསལ་ཁ་མཁས་འདུག་གསུངས། དེ་སྐབས་དགོན་ཆན་ནས་འདི་རིག་པ་རྣོ་བ་ཞིག་འདུག་པས་རིག་གནས་ཤིག་བསྟན་བཅོལ་བས་མས་ཅི་དྲག་དྲིས་སོང་བར་ཞེ་ཆེན་དུ་དགོན་སྟེ་ལ་ཙར་བཅར་ན་ལེགས་ཆུའི་ཐག་ཚོད། དགོན་ནས་ཞུ་ཡིག་དང་བཆུགས་ཕོག་སྐྱེལ་མ་བཅས་ཞེ་ཆེན་རི་ཁྲོད་དུ་བརྫངས་པ་ལྟར་ཕེབས།

ཕྱི་ཉིན་ཞེ་ཆེན་དགོན་སྟེ་ལ་འགྲུར་མེད་མཐུ་སྟོབས་རྣམ་རྒྱལ་གྱི་ཞལ་མཇལ་དང་ཕྱག་དབང་ཐོབ། དེ་ནས་ཐོག་མར་ཉམས་སད་དུ་ནག་ཐྲེས་ཀྱི་མ་བུ་དགྲ་གྲོགས་ཞིག་བསྟན་བཅོལ་བས་ཁ་ཅར་གཅིག་ཏོ་ངས་གོ་བས་བློ་རིག་ལེགས་འདུག་གསུངས་ནས་སྟན

དངས་མེ་ལོང་མའི་གཞུང་ཁྲིད་རྒྱུས། དགོང་མོ་རྩ་བ་བློ་འཛིན་དང། འགྲེལ་པ་ལྷུང་བཏང་བྱས་པ་དེ་ཤང་ཞོག་བློ་ཆུས་ཡར་ཕུལ་བ་དང། ལེའུ་གསུམ་གའི་རྩོམ་ཆུས་ལེགས་པར་ཕུལ་པས་བློ་མའི་ཕུས་ལ་ཤིན་ཏུ་བཏགས་པ་བྱུང། དེ་རྗེས་སུམ་རྟགས་རྩ་བ་བློ་འཛིན་དང། ཆོས་འབྱུང་འགྲེལ་པའི་སྟེང་ནས་བཤད་པ་གནང། དཔེར་བརྗོད་རྩམས་ཀྱང་གཟིགས་འབུལ་ཞུས།

སྤྱི་ལོ་༡༥༤༠ ལྷུགས་སྟག་ལོ། དགུང་གྲངས་བཅོ་བཆྱད་ལོན་པའི་ཚེ་མཁས་མཆོག་དེ་ཉིད་ཀྱི་དྲུང་ནས། མ་ཏི་ལུགས་ཀྱི་འཇམ་དབྱངས་དཀར་པོའི་རྗེས་གནང་དང། མཚན་བརྗོད་ལུང་གནང། དེ་རྗེས་བསྟོམ་བཟླས་ཆགས་མེད་དང་མཚན་བརྗོད་ཚར་རེའང་གསུངས། འདི་ནུབ་ནམ་མཁའི་དབུས་དང་པོར་ཟླ་བ་ཉ་ཆུས་པ་ཞིག་ཤར་བ་སྐོས། ཕྱིར་ཉིན་ཕྲ་ཐུན་པ་བསླབས་པའི་དབུ་ཚུགས། རྩ་བ་བློ་འཛིན་དང། འགྲེལ་པ་རི་མོ་བཅས་ཞོག་ཆགས་མེད་བྱས།

དགོན་ནང་གི་ཚེ་མཚམས་པ་བླ་མ་འཇྲུར་མེད་བསྟན་འཛིན་ལས། སྨོན་གླིང་བདེ་གཤེགས་ཀུན་འདུས་དང་དགོན་མཆོག་སྤྱི་འདུས་རྣམས་ཀྱི་དབང་དང་ཆོས་འགྲེལ་འགའ་ཞིག་ཞུས། བྱང་གཏེར་ཅོང་ཞེ་བཅུད་ལེན་གྱི་ལུང་དང་ལག་ལེན་བསྟན་བྱ་བཅས་གནང་བས་བཅུད་ལེན་ཞུས་བཏུད་ལེན་ཁ་བཏགས། ཐུགས་རམ་པ་ཀུན་བཟང་གསང་ཐུགས་ཐུགས་མཏུན་ནས་ཀྱང་སྨོན་གླིང་སྟོམ་གསུམ་ཁྲིད་དང། འཇྲུར་མེད་བསྟན་འཛིན་མཏུན་ནས་གློང་ཆེན་པའི་མཛོད་བཏུན་གོ་ཁྲིད་རགས་རིམ་ཞུས།

གླིང་བླ་མ་འཇྲུར་མེད་མཐུ་སྟོབས་རྣམ་རྒྱལ་གྱི་དྲུང་ནས་ཐུགས་ཀློང་པའི་བསྟན་ཁྲིད་མཐར་དགྱུང། ཐེག་སྡོམ་དང། ཀ་ལྷ་པ་དང། དབྱངས་ཅན་སྒྲ་མདོ་དང། ཐེག་སྡོམ་ལ་མཁོ་བའི་དགེ་མཐའ་བཅས་བསྟན་པ་ལའང་མཁས་པར་མཛད།

སྤྱི་ལོ་༡༥༤༢ དགུང་གྲངས་ཉི་ཤུར་ཕེབས་པ་རྩ་འཁྱག་ལོ་གསར་ཆོས་སྒྲིགས། ཞེ་ཆེན་འཇྲུར་མེད་མཐུ་སྟོབས་རྣམ་རྒྱལ་གྱིས་དགོས་པ་དང་བཅས་པའི་བཀའ་སྩལ་གནང

བ་ལྟར། རྗེ་དེ་ཉིད་ཀྱི་དྲུང་ནས་ཆོགས་གསུམ་རིམ་བོད་ཀྱིས་བསྟེན་རྫོགས་བསྒྲུབས་པར་མཛད། སྨོན་ཆུན་སྣ་འགྱུར་ལུགས་ཡིན། དེ་རྗེས་གཞི་གསུམ་གྱི་ཕྱག་ལེན་རྗེ་ཉིད་ཀྱི་ཟིན་བྲིས་ལྟར་ཞིབ་ཕྲིད་གནང། ཟླ་བ་དེ་ཀའི་ཚེས་བཆུད་ནས་ཆུ་ལོ་ཆབ་སྒྲུལ་པའི་སྐུའི་དཔོན་སློབ་དང་ལྷན་དུ་ཆུ་ལོ་བའི་བཀའ་འགྱུར་རིན་པོ་ཆེའི་ལྷུགས་ལུང་བསྡུལ་བ་ཞག་ལྔ་བཅུའི་ནང་ལེགས་པར་གྲུབ་ནས་བསྟན་འགྱུར་པོད་བཅུ་སྐོར་གྱི་ལྷུགས་ལུང་གནང་བ་ཡང་གསན་པར་མཛད།

སྐར་རི་ཁྲོད་དུ་ཕེབས་ནས་སྒྲུལ་སྐུ་དཔོན་སློབ་དང་ལྷན་གཅིག་པར། ཟླ་མ་རིན་པོ་ཆེ་འགྱུར་མེད་མཐུ་སྟོབས་རྣམ་ཆུལ་དེ་ཉིད་ཀྱི་དྲུང་དུ། ཆོས་མ་ཆུད་འཚུམ། ཀློང་ཆེན་མཛོད་བཅུན། ངལ་གསོ་སྐོར་གསུམ། དོལ་པོའི་རི་ཆོས་འཕགས་དོན་ཆུ་མཆོ། ཀཱམ་པ་རང་བྱང་རྗེ་རྗེའི་ཟབ་མོ་ནང་དོན་རང་འགྲེལ། ཟླ་མ་དགོངས་འདུས་ཕུ་སྟེ་བཅུ་གསུམ། ཆུལ་པོ་བཀའ་ཆེམས་པོད་གཉིས། བཟླ་བཀའ་ཐང། ཐང་ཡིག་སྟེ་ལྔ། འཇིགས་མེད་གླིང་པའི་བཀའ་འཚུམ་པོད་དགུ། སྨོན་གཞི་རྒྱ་ཆེ་ཆོས་ཀུན་ལས་ཕོད་ཀྱི་ལྷུགས་ལུང་ཡུན་རིང་བསྡུལ་བ་ལེགས་པར་ཕེབ། བཀའ་བཆུད་བདེ་གཤེགས་འདུས་པ་དང། གར་གླིང་ཞི་ཁྲོ་རྣམས་ཀྱི་རྩ་དབང་ཡང་བཀའ་དྲིན་ཕེབ། སྒྲིན་གླིང་འདོད་འཇོ་གྲུམ་ཆོ། ཁམ་པ་པ་རང་བྱང་རྗོ་ཡི་ཐུགས་ཀྱི་ཐུགས་ཡིན་ལ་མ་བརྟེན། བསྟན་པ་ལ་ཕན་སྲས་ཕོགས་ཅི་ཤེས་སོགས་གསུངས། ཞེ་ཆེན་རི་ཁྲོད་དུ་བཞུགས་པའི་ཆོ། ཉང་གི་རྟ་ནག |སྒྲིན་གླིང་རྗོར་ས་ཆེམས་དང། བདེ་གཤེགས་ཀུན་འདུས། གར་ཆོ། འོད་དཔག་མེད་ཀྱི་སྟོང་པོ་རྣམས་དུང་ཕྱུར་རེ་རེ་སོང་བར་མཛད།

ཕྱི་ལོ་༡༧༤༤ དགུང་གྲངས་ཉིར་གཅིག་ཕེབས་པ་རྒྱུ་སྒྲུལ་བླ་བ་གཉིས་པའི་ནང་དཔོན་ཆན་ནས་ཁོང་དཔལ་སྒྲུངས་སུ་གྲྭ་ཁང་བཟོ་བ་ལ་འཕྲོན་རྒྱུ་ཡིན། ཁྲོད་རང་ཡང་དཔལ་སྒྲུངས་སུ་འགྲོ་དགོས་པས་ཤོག་གཅིག་པའི་ཚུལ་ཁ་ཕབ་ནས། ཟླ་ཉིད་ཟླ་མ་དང་སྟོད་གནས་སོགས་ལ་ཡིད་འཕྲེང་བཞིན་པའི་ངང་ཕྱི་ཕྱག་འཚལ་ནས་འོང་ཁར། ཟླ་མ་འགྱུར་མེད་

མཐུ་སྟོབས་རྣམ་རྒྱལ་རིན་པོ་ཆེས་ཉིད་ཀྱིས་གསོལ་བའི་བཟང་གོས་ཀྱི་ཆོས་གོས། བུམ་པ་ཆ། ཤེས་བརྟེན་ཀྱི་ཚོགས་བཀུ་ལ་ཡོན་ཏན་རྒྱ་མཚོ་ཡོད་པ་ཞེས་གསུངས་བློ་མར་མཛའ་གསོལ་བའི་རྟེན་འབྲེལ་ཡིན། དུས་རྒྱུན་དུ་བློ་སྟེ་སྐྱེངས། དན་ཤེས་བསྟེན། ཕྱོགས་རིས་མ་བྱེད་ཅེས་པའི་བསླབ་སྟོན་སྐྱེལ།

དེ་ནས་དཔལ་སྒྲུངས་གདན་ས་ཕེབས་ནས་དགོན་དུ་དབོན་རྒན་སྒྲུལ་པའི་སྐུ་བཞུགས་པ་ལ་མཇལ་ཕྱག་ཞུས། དགེས་ཚོར་ཆེན་པོ་མཛད། གླུ་ཁང་བཟོ་ལས་ཀྱི་འགོ་ཚུགས། མཁས་དབང་བློ་མ་བཀྲ་ཤིས་རྣམ་རྒྱལ་ལས་རྩིས་ཀྱི་བསྟན་བཅོས་ཉར་མཁོ་བཟུམ་བཟང་ཡོངས་རྫོགས་ཀྱི་ས་རིས་ཁྲིད་ཀ་ཞུས།

དེ་ནས་ཆོས་སྐྱེ་ཕོ་བྲང་དུ་ཁྱུགས་ཅམ་དང་སྐྱ་དགེ་དགོན་ཆེན་དུ་བྱོན་སྐབས། ལྷ་འབྲང་བློ་མ་དཔལ་ལྷན་ཆོས་རྒྱལ་ནས་ཁྱོད་ནི་ངེས་པར་དཔལ་སྒྲུངས་ས་ལྟོད་དང་ཤིན་ཏུ་ལེགས་པར་འོང་ཞེས་ལུང་བསྟན་འདུ་བ་མཛད། སྒོར་དཔལ་སྒྲུངས་ས་བྱོན་ནས་དཔོན་རྒན་གྱིས། ཁྱེད་རང་ལ་བསླབ་སྦྱང་བྱས་བཅུག་པའི་དོན་གོ་དགོན་འདིར་ཕན་ཚེ་ཐོགས་བསམ་པ་ཡིན་པས། ད་ཕྱིན་དཔལ་སྒྲུངས་ས་བཞུགས་ནས་ལྷག་བསྟན་ཁ་ཅིག་ཀྱང་ཕ་ཆེ་ཕེབས་སྐབས་དགེ་སློང་སྟོན་ཀྱི་ཐོག་ཏུ་ཕ་ཁགས་ནས་ཆ་ཚང་ཁང་གནང། རྗེ་ཉིད་ནས་ཞེ་ཆེན་དུ་བཞུགས་སྐབས་ཐོག་ཏུ་ཕ་ཁགས་ཀྱང། ཐོག་ཏུ་ཆུ་བ་ཡབ་ཐུས་ཀྱི་དྲུང་ནས་ཞུ་རིད་ཅེས་གསུངས་ནས་དཔོན་རྒན་ཡར་ལོག

དེ་ནས་ཟླ་བ་བཅུ་པའི་ཚེས་གཅིག་ལ་བྱམས་མགོན་ཏཱ་ཡི་ས་ཡི་ཡུ་རིན་པོ་ཆེ་པཎ་ཉིན་བྱེད་དབང་པོའི་གསེར་ཞལ་ཕྱག་མར་མཇལ་བའི་སྐལ་བཟང་ཕོབ། དགོན་རྒན་ཚང་ནས་ད་རིས་བསྟེན་རྫོགས་ངེས་པར་བསྒྲུབ་ཕྱབ་པ་དགོས་ཐོན་ཀྱི་ཐོག་ཏུ་ཁ་ཡར་འབྱུལ་བས་ཆོག་གསུངས་པས། སྒོར་ཁ་ཆེ་པཉ་ཆེན་ལུགས་ཀྱི་ཐོག་རྒྱུན་ཕོབ་པའི་ཆུ་ནི། དཔལ་སྒྲུངས་ཕྱབ་བསྟན་ཆོས་འགོར་གྱིང་གི་ཚོམ་ཆེན་དུ། བྱམས་མགོན་རྗེ་རྗེ་འཚང་གི

ཏུ་པདྨ་ཉིན་བྱེད་དབང་པོའི་སྡེས་མཁན་སློབ་སྔགས་མཨམཛད། གསང་སྟོན་པ་དཔོན་ཐན་ཀརྨ་ཐེག་མཆོག་བསྟན་འཕེལ། དུས་གོ་བ་འཚོ་བྱེད་ཀརྨ་ཚེ་དཔལ། བརྡ་སྤྲོད་པ་དང་བྱང་འདྲེན་ཀརྨ་མཁས་བཙུན། ཁ་སྐོང་པ་རྗེ་དཔོན་ཀརྨ་ཐོགས་མེད་བཅས་ལྔ་ཚོགས་ཀྱི་དབུས་སུ་ཚོགས་གསུམ་རིམ་ནོད་ཀྱིས་བསྙེན་རྫོགས་མཛད་ཅིང་། ཀརྨ་ངག་དབང་ཡོན་ཏན་རྒྱ་མཚོ་ཕྲིན་ལས་ཀུན་ཁྱབ་དཔལ་བཟང་པོ་ཞེས་པའི་མཚན་གསོལ།

དེ་ནས་ཉིན་གཅིག་བྱམས་མགོན་རིན་པོ་ཆེའི་དྲུང་དུ་གསོལ་ཇ་དང་གསུང་འཕྲོས་གནང་། རྫོར་དྲིལ་དང་ཤམ་ཐབས་གནང་སྦྱིན་སྩལ། དཀྱུན་ཐོག་དེར་ཀཾ་ཚང་ལུགས་ཀྱི་འཁྲུལ་མཁོ་རྣམས་ཐུགས་འཛིན་བྱས། དཔོན་ཐན་སྤྲུལ་སྐུ་ཀརྨ་ཐེག་མཆོག་བསྟན་འཕེལ་ནས་རྗེ་ཉིད་ལ་ཐུགས་བརྩེ་རེ་འདུན་ཤིན་ཏུ་ཆེ་བས། གཞན་ལ་ཤོར་དོགས་ཀྱིས་བྱམས་མགོན་སི་ཏུ་རིན་པོ་ཆེའི་དྲུང་དུ། འདི་སྒྲ་རྩིས་སྨན་ངག་རིག་གནས་སོགས་ལ་ཤིན་ཏུ་མཁས་པས་སྡེ་དགེ་རྒྱལ་པོའི་དྲུང་ཡིག་ཏུ་འཛོག་པ་སོགས་ཅི་འོང་ཆོད་མི་འདུག་པས་རང་ཚང་སྤྲུལ་སྐུ་ཞིག་གི་མཚན་བཏགས་པ་གལ་ཆེ་ཚུལ་ཞུས་པ་ལ་བརྟེན་ནས།

རྗེ་གོང་མ་སི་ཏུ་ཆོས་འབྱུང་གི་སྐུ་ཚེ་སྟོད་ཀྱི་ཉེ་གནས་དང་ཞལ་སློབ་ཀོང་པོ་བམ་སྟེང་སྤྲུལ་སྐུ་དེའི་སྐྱེ་བར་མིང་བཏགས་ན་འབྲེལ་ཆགས་པ་ཐུགས་ཐག་བཅད་ནས་དེ་ལྟར་ཡིན་ཚུལ་ནང་འཁོར་རྣམས་ལ་བཀའ་ཕབ་པས་དེ་ཕྱིན་ཀོང་སྤྲུལ་ཟེར་བའི་མཚན་ཐོགས།

སྤྱི་ལོ་༡༨༣༩ ཤིང་རྟའི་ལོར་བྱམས་མགོན་སི་ཏུ་རིན་པོ་ཆེའི་དྲུང་ནས་སྒྲུབ་ཐབས་རིན་འབྱུང་གི་རྗེས་གནང་ཡོངས་རྫོགས་བཀའ་དྲིན་ཐོབ། དཔོན་ཐན་ནས་བསླབས་གཉེར་བཟང་བ་འདི་ལ་ཚེ་རིང་བ་ཞིག་གལ་ཆེ་གསུངས་ནས་རཏྣ་གླིང་པའི་ཚེ་སྒྲུབ་གསང་འདུས་ཀྱི་དབང་དང་། རྫོ་ལུགས་སྒྲོལ་དཀར་གྱི་རྗེས་གནང་ཚེ་ཁྲིད་བཅས་ཞིབ་པར་སྩལ་བས་དེ་ཕྱིན་དེ་དག་རྒྱུན་ཁྱེར་ཆགས་མེད་བྱས། བྱམས་མགོན་སི་ཏུ་རིན་པོ་ཆེ་ཀརྨ་དགོན་དུ་ཕེབས་ནས། ཀར་དགོན་སྟོད་སྨད་ཐམས་ཅད་ཀྱི་བླ་སྤྲུལ་འདུས་པ་

མང་པོ་ལ་རྒྱལ་བའི་བཀའ་འགྱུར་རིན་པོ་ཆེའི་ལྷགས་ལུང་གནང་བའང་གསན་པར་ མཛད།

ཆགས་མེད་མཆོག་སྒྲུལ་མཏུན་ནས་རབ་གླིང་པའི་ཕྱགས་སྒྲུབ་ཀྱི་དགེ་ཚུལ། དེ་གཉིས་དང། རྡ་མཁྲིན་གསང་འཛུས། ཕུར་པ་ཡང་གསང་བླ་མེད་རྣམས་ཀྱི་གཞུང་ པོད་ཀྱི་ལུང། ཆགས་མེད་རི་ཆོས། ཕྱགས་རྗེ་ཆེན་པོའི་དམར་ཁྲིད་ཞོགས་ཀྱི་ལུང་ གསན། འཛོ་སྒྲར་མཆོག་སྒྲུལ་མཏུན་ནས་བཀའ་འདུས་རྡ་བརྡན་སྒྲར་མ་དང། གསོ་ རིག་རྒྱུད་བཞི་རྣམས་ཀྱི་ལུང་གསན། བད་དཀར་སྒྲུལ་སྐུས་ཇོ་ནང་ཁྲིད་བརྒྱ་ལུང་གི་ ཆུལ་དུ་བསྡུལ་བ་གསན། བར་མཚམས་ནང་ནུབ་ཕམས་ཅད་དུ་ལྟ་ལུང་མཁས་དབང་ བསྟན་འཕེལ་མཏུན་ནས་རང་གྲུང་ཇོ་ཇེའི་ཟླབ་མོ་ནང་དོན། རྣམ་ཤེས་ཡེ་ཤེས་འགྲེད་པ་ དང་སྟོང་པོ་བསྟན་པའི་གཞུང། འཕྲེ་གུང་དགོངས་གཅིག་རྣམས་ཀྱི་ལྷགས་ཁྲིད་ཞིབ་མོ་ ཞུས། བློ་གསལ་ཁ་ཤས་ལ་སྒྲ་ཙྪན་པའི་རི་མོའང་བསླབས།

སྒྲར་གادན་ས་ཕེབས་ནས་འཆོ་མཛད་མཁས་པའི་དབང་པོ་ཀན་ཆེ་དཔལ་ལས་ གསོ་རིག་རྒྱ་བཤད་དང་མན་ངག་རྒྱུད་ཀྱི་གོ་ཁྲིད་ཞུས། ཇ་རྒྱུད་དང་གཡུ་ཕོག་བླ་སྒྲུབ་ རྣམས་ཀྱང་རྒྱུན་ཁྱེར་བྱས། དགུན་སྟོད་དུ་མགོན་པོའི་ཆོ་ག་བླ་འཛིན་གཅང་ནས་དགུ་ གཏོར་འཆོགས་ལའང་ཕེབས།

སྤྱི་ལོ་༡༧༩༥ ཤིང་ཡུག་ལོར་འཛམ་དགེ་དགུངས་དཀར་པོའི་བསྟེན་པ་བྱས། འདི་ནས་ བཟུང་རྩོམ་པ་ཇེ་བཟང་དུ་འགྲོ་བ་བྱུང། དགོན་ཆུན་མཏུན་ནས་གསང་སྔགས་རྒྱུད་ འབུམ་ལུང་དང། ཇེ་དགུ་པའི་ཞི་ཕྲེང་དྲག་ཕྲེང། གཡུ་ཕོག་སྟོང་ཕིག་དབང་སོགས་ ཞུས། བྱམས་མགོན་རིན་པོ་ཆེའི་མཏུན་དུ་ཡི་དམ་གང་དགའ་བཀའ་བརྡུག་ཞུས་པར། ལྟག་པའི་ལྟ་སྒྲོལ་མ་དཀར་མོར་བཟུང་ནས་བསྟེན་སྒྲུབ་བྱས་ན་ལེགས་ཞེས་བཀའ་ ཕེབས་པ་ལྟར་ཇོ་ལུགས་སྒྲོལ་དཀར་བསྟེན་པ་བཏང། དེ་སྐབས་ནམ་ལངས་པ། ལོ་ ལེགས་པ། སྐུ་ཚེ་གྲངས་མེད་པས་གང་བའི་ལྟ་ཁང་ལྟ་དྲུག་ཅམ་གྱི་སྟོང་ནས་འཕྲུར་ཅིང་ ས་ོང་བས་ཆེ་ཚད་ཀྱི་སྒྲ་ཞིག་གྲགས་པ་སྨྲས།

དེའི་རྟེས་དབོན་ཆུན་མཆོག་སྨྲལ་རིན་པོ་ཆེའི་མདུན་ནས། ཕག་མོ་དང་བདེ་མཆོག་ལྷ་ལྔ། ཆུལ་ཆུམ་ལྷ་དགུ། ཀུན་རིག་ མི་འཁྲུགས་པ། ཚེ་དཔག་ལྷ་དགུ། བཀྲིའི་བློ་སྨྲལ་ས་གསས་ཀྱི་དབང་དང་། དེ་དག་གི་བསྟེན་ཁྲིད། ཕྱག་ཆེན་ཆུས་འཕྲིང་བསྡུས་གསུམ། ཆོས་དྲུག་རྣམས་ཀྱི་ཁྲིད་ལུང་བཅས་ཞིབ་གསན་མཛད།

སྤྱི་ལོ་༡༥༤༨ མེ་སྦྲེལ་ལོར་རྡོ་རྗེ་འཆང་བཟླའི་ཞལ་སྔ་ནས་ཡོན་དགེའི་བཟླའི་བཙུ་དང་ཚེ་སྨྲལ་ཕབས་ཤེས་ཁ་སྦྱོར་དང་། མི་ཏ་བཆུ་ཙའི་ནང་གི་དགེས་རྡོར་ལྷ་དགུ་མཚོ་སྐྱེས་ལུགས་ཀྱི་དབང་དང་། ཆུལ་ཆུམ་ལྷ་དགུའི་དབང་བཅས་བསྡུལ་བ་ཕོབ། ཆོས་གྲྭ་ཙ་གསུམ་དེལ་སྨྲལ་ཀྱི་དབང་སྐབས་གསང་མཚན་བརྒྱ་གར་གྱི་དབང་ཕྱུག་ཁྲིན་ལས་འཕྲོ་འདུལ་རྩལ་ཞེས་གནང་།

ལོ་འདིར་ཆུལ་དབང་ཀློ་བ་ཕེག་མཆོག་རྡོ་རྗེ་བཞུགས་སྣར་ཁམས་ཕྱོགས་སུ་བཏེགས་ནས་ཀློ་མོ་དགོན་དུ་ཞབས་སོར་བཀོད། ཆུལ་དབང་མཆོག་སྨྲ་གསན་བཞེས་མཛད་ཆེད་བྱམས་ཆེན་སོ་ཏུ་རིན་པོ་ཆེའི་བཀའ་ལྟར་དེར་ཕེབས། ཕེབས་ཁར་བྱམས་མགོན་མདུན་ནས་ལེའུ་བདུན་མའི་ལྷགས་ལུང་ཞིག་ཞུས་པ་ན། འདི་ཙོ་ཆུན་རིན་པོ་ཆེའི་རྡོ་རྗེའི་གསུང་སེམས་ཁྲིད་བཆུ་སྟོང་གི་དོན་རྩ་འདུས་པས་སྔར་རྡོ་རྗེ་ཚེས་ཀྱི་འགྲུང་གནས་ཀྱིས་ཆུལ་དབང་བདུད་འདུལ་རྡོ་རྗེ་ལ་འདི་གས་ངོ་སྤྲོད་ཕུལ་ནས་བསྟན་པ་གཏད། རྡོ་རྗེ་བཅུ་གསུམ་པས་བོང་ལའང་ངོ་སྤྲོད་འདི་ག་བསྟལ་ནས་བསྟན་པ་གཏད་པ་ཡིན་ཞེས་གསུངས།

དེ་ནས་གཏེར་སྟོན་སྣར་དུ་ཆུལ་དབང་རིན་པོ་ཆེའི་ཞལ་རས་ཕོག་མར་མཛལ། དེ་ནས་ཆུལ་དབང་མཆོག་ཀར་དགོན་རྒྱས་ཀྱིས་གདན་འདྲེན་རིམ་ཞུ་དང་འབྲེལ་ཀློའི་གདན་ས་ཕེབས་སྐབས། རྡོ་ཀེད་ཀྱིས་ཆུལ་དབང་མཆོག་ལ་མེ་བྱ་ཟླ་བ་དང་པོ་ནས་ཀ་ལུ་བའི་གོ་ཁྲིད་དང་ས་རིས་ཕུལ། དགུངས་ཅན་སྣ་ཁུངས་དང་། སྡེབ་སྦྱོར་རིན་འབྱུང་ཡང་ཕུལ་བར་མཛད། ས་ཁྱི་ལོར་ཆུལ་དབང་མཆོག་སྣར་བཏེགས་ནས་དཔལ་སྤུངས་ཀློ་ནས་ཕེབས་ཤིང་ཡབ་སྲས་ཞལ་མཛལ་མཛད།

དགུང་གྲངས་ཉིར་བཏུན་ལ་ཕེབས་པ་སྤྱི་ལོ་༡༥༤༥ ས་ཕག་ལོར་བྱམས་མགོན་རོ་རྗེ་འཆང་གི་ཞལ་སྔ་ནས་བྱང་སྨོན་ཆུས་པར་ཕོབ་ཅིང། མཚན་བྱང་ཆུབ་སེམས་དཔའ་བློ་གྲོས་མཐའ་ཡས་ཞེས་པ་སྟུལ།

ཡུལ་གས་བྱི་ལོར་དབོན་ཆེན་མཏུན་ནས་འཇའ་ཚོན་ཚོས་སྐོར་ཚང་མའི་དབང་ལུང་ཞུས་སྐབས་སྒྲི་ལམ་བཟང་པོ་མང། འདི་སྐོར་ནས་དབང་ལུང་གསར་ཕོབ་དང་འདོན་བྱ་ཆེ་ཆུང་གང་བྱས་ཀྱང་དེའི་ལྟས་མཚན་རེ་ཁྱུན་དུ་འོང་བ་ཞིག་ཡོད་ཅེས་གསུངས།

འདི་ལོ་ནས་བརྩམ་ལོ་གསུམ་ཙམ་གྱི་བོངས་སུ་བྱམས་ཆེན་གོ་ཏུ་རིན་པོ་ཆེའི་བཀའ་ལྟར། དབོན་ཆེན་སྒྲུལ་པའི་སྒྲ། འགྲུ་ལོག་ཀམ་ཚོས་དབང། འཚོ་བྱེད་རབ་བརྟན། མགོན་བཀྲ་ཚོས། དགོན་པའི་གྲྭ་རིགས་ཁ་ཤས་ཚོགས་ལ་ཀུན་མཁྱེན་རྒྱམ་ཀ་རའི་སྒྲ་ཏེ་ཀ་སྟེང་ནས་ཐུན་པ་ཡོངས་རྫོགས་པ། ས་བཟང་སྒྲ་ཏེ་ཀ་ལས་ཀ་ལུ་པ་ཚང་བ། སྟེབ་སྦྱོར་རིན་འབྱུང་བཅས་དང། དབོན་འཆི་མེད་སྒྲུལ་སྐུ་ཚོགས་ལ་ཉེར་མཁོ་བྱེད་བཟང་གི་ཐོག་ནས་ཆོས་རིག། འགའ་ཞིག་ལ་སྔོན་དཔེ་ཁ་ཤས་ཀྱང་ཡོད། ཉམས་ལེན་གལ་ཆེ། བར་ཧཱ་པ་དང་ཁྱོད་ཡིག་མང་པོས་དགོས་པ་མེད། ཉམས་ལེན་བྱས་ན་རིམ་གྱིས་ཁྱོས་པར་བྱེད་ཆོག་གསུངས། དེ་རྗེས་ལན་ཅིག་མཇལ་སྐབས་སྟར་ལས་ཅུང་ཆུས་པ་ཞིག་གནང་གསུངས།

དཔལ་ལྡན་རྩོ་གཅོག་ལྷོ་གས་པའི་རྒྱམ་འཕྲུལ་སྒྲས་པའི་རྒྱལ་འཕྲོར་ཀུན་བཟོ་ཐོག་ཆ་ལག་ཅེ་ཆ་ཁ་ཤས་ཡོད། ཅི་གྱུ་ཚོས་ཏྲྀ་ཀི་ཁྲིད་གནང་བར་ཞུས་པས་མདོར་བསྡུས་ཤིག་གནང་ནས། ཉམས་ལེན་གལ་ཆེ། བར་ཧཱ་པ་དང་ཁྱོད་ཡིག་མང་པོས་དགོས་པ་མེད། ཉམས་ལེན་བྱས་ན་རིམ་གྱིས་ཁྱོས་པར་བྱེད་ཆོག་གསུངས། དེ་རྗེས་ལན་ཅིག་མཇལ་སྐབས་ཕྱར་ལས་ཅུང་ཆུས་པ་ཞིག་གནང་གསུངས།

དཔའ་བོ་བཀྲ་པ་གཙུག་ལག་ཆོས་ཀྱལ་དགོན་དུ་ཞབས་བཀོད་པའི་མཏུན་ནས་ཕྱག་ཆེན་ཀུ་གཞུང་པོད་གཉིས་ཀྱི་ལུང། ཐྲིན་གླིང། ཆོས་གླིང། ར་སྟོན། འཇོ་སྐོར

དགོངས་གཉིས་སོགས་དབང་ལུང་ཐོར་བུ་མང་དུ་གསན། ། དབོན་ཆུན་མཏུན་ནས་ཀར་གླིང་ཞེ་ཁྲིའི་དབང་ལུང་ཡོངས་རྫོགས། གནམ་ཆོས་དང་ཆགས་མེད་གསུང་སྐོར་ཉིར་མཁོ་འགའ་ཞིག། གཡུ་ཐོག་སྟེང་ཐིག་སོགས་དབང་ལུང་མང་དུ་ཞུས།

ལོ་སྟ་རྟེས་འདི་སྐོར་འཇམ་དབྱངས་མཁྱེན་བརྩེའི་དབང་པོ་ལན་གཉིས་ཙམ་རྟེ་ཉིད་ལ་འཕྲད་པར་ཕེབས་ནས། སྒྲ་ཐུན་པའི་རི་མོ་ཐོར་བུ་སོགས་གསན། ཞལ་རས་མཇལ་བའི་ཐོག་མ་ཡིན་གསུངས།

དགུང་གྲངས་སུམ་ཅུར་ཕེབས་པ་སྤྱི་ལོ་༡༥༩༢ ཆུ་སྟག་ལོར། བྱམས་ཆེན་སྲི་ཏུ་རིན་པོ་ཆེར། རི་ཁྲོད་གོང་མར་བཞུགས་ནས་རེ་ཞིག་མཚམས་སྒྲུབ་བྱེད་ཆོག་པའི་དགོངས་གྲོལ་ཞུས་པས། ཐོག་མར་དཀའ་ཙམ་ལ་མཐར་ལོ་གསུམ་བཞུགས་ཆོག་པའི་ཞལ་བཞེས་ཐོབ། དེ་ནས་སྐུ་ཆས་ཆེ་ཕྲ་གང་ཡོད་སྒང་དག་བྱས་ནས། སྐུ་རྟེན་བླ་མ་དགོངས་འདུས་པཀའ་སྒུང་དང་བཅས་པའི་ཞལ་ཐང་ཁ་ཚང་ཆེ་ལེགས་བཅུ་གཅིག་གསུང་རྟེན་བརྒྱད་སྟོང་གསེར་ཕྲེས་པོད་གཅིག་ཕྱི་ཀླུ་ཐང་ཁང་ཤུལ་དེར་ཁང་རྒྱལ་ཁང་ཆུང་མཆོད་བྱེད་ཙམ་བཟོ་ལས་མཛད།

ཡང་ཁྲོད་དུ་རྟེ་ཆོས་ཀྱི་འབྱུང་གནས་སྐབས་སྒྲུབ་ཁང་དང་སྒྲུབ་གྲྭ་ཡོད་པར་སྟོང་ཡང་། ཕྱིས་དབོན་སྒྲུལ་དབང་གི་རྡོ་རྟེས་སྒྲུབ་ཁང་འོག་མ་ཚུགས་ཕྱིན་གོང་མ་བདག་མེད་ལྷ་བུས་འཕོར་ཞིག་སོང་ནས་ཁང་བཞུགས་ཐང་ཆགས་ཆེ་ཕྲ་ཕན་ཚུན་ཡོད་ལ་ཐུལ་ཐུལ་ཙམ་ལས་མི་འདུག་པས། དེར་ཕྱིན་ནས་བསང་བརྟན་བཏང་བས་རྒྱས་དང་རྟེན་འབྲེལ་བཟང་པོ་བྱུང། དེ་རྟེས་བྱེས་གྲྭ་ཡིད་མཐུན་རེ་ཟུང་གིས་གྲོས་བྱས་ནས་སྟོན་ཀྱི་ཐྲ་བྲང་ཁང་ཤུལ་དེར་ཁང་ཆུང་མཆོན་བྱེད་ཙམ་བཟོ་ལས་མཛད།

དེ་ནས་བྱམས་ཆེན་སྲི་ཏུ་རིན་པོ་ཆེའི་མདུན་ནས་དགོན་སྟེའི་དབང་བསྐུར་ཞུས། ཡང་ཁྲོད་ཀྱི་མཚན་ཡང་ཀུན་བཟང་བདེ་ཆེན་འོད་གསལ་གླིང་ཞེས་སྙམ། ལྷ་བཅས་དུས་ཆེན་གྱི་ཆོས་བཅོ་ལྔར་སྒྲུབ་པའི་དགེ་བཅུ་བརྒྱལ་མས། ཡང་ཟླ་བ་དགོན་མཆོག་སྟེ་འདུས་

ཀྱི་སྟོན་འགྲོ་རིག་འཛིན་ཆེན་པོའི་ཁྲིད་ཡིག་ལྟར་རིམ་པར་བསགས། རྒྱལ་བློའི་ཞིར་དགུར་དབོན་ཁན་གྲོ་བློ་བཏང་ཡོད།

སྤྱི་བོ་༡༥༩༣ ཆུ་ཡོས་བོའི་དབྱར་བློ་མ་ཀཱམ་ཛོར་གྱི་ཕ	bas་པའི་དུང་ནས། ཤངས་ལུགས་བདེ་མཆོག་ལྷ་ལྷའི་དབང་། ཞིད་ཀྱི་ཡིག་སྟོང་ནས་ཆོས་དྲྭ་གི་ཏིན་ཆེན། མགོན་པོ་བར་ཚད་ཀུན་སེལ་གྱི་བཀའ་ཆུམས་དང་། ཆོས་དྲྭ་ཁྲིད་ཆུས་འཕྲིང་བསྡུས་པ་ཁ་སྐོང་བཅས། ཕྱག་ཆེན་གཤའ་ཆུ་ལ། སྐྱེས་བུ་གསུམ་གྱི་ལམ་རིམ། བློ་སྟོང་དོན་བདུན་མ་བཅས་ཞིབ་ཁྲིད་དུ་བསྡུས་བ་ཕོབ།

ཟླ་བ་བཅུད་པའི་ནང་རྫེ་བཙུན་བློ་མ་དམ་པ་ཀཱམ་དོད་གསལ་འགྲུར་མེད་ཞལ་སྟེ་ནས། ཟླ་སྒྲུལ་རིན་པོ་ཆེ་སོགས་འདུས་པ་བཅུ་སྐོར་ལ་དཔལ་དུས་ཀྱི་འཁོར་ལོ་གཙོ་བོར་གྱུར་པའི་རྒྱུད་སྟེ་ཇི་ལྟར་ཡོད་ཅིང་བཀའ་འགྱུར་ཚད་ལེ་རིན་པོ་ཆེའི་གསུང་ཞིག་ཀྱང་བྱས་ནས། ཐ་མལ་གྱི་ཤེས་པ་བློ་འདས་ལ་བློ་ཡིས་བཟོ་བཅོས་དགག་སྒྲུབ་གང་ཡང་མ་དགོས་པར་མ་བཅོས་རང་གར་བཞག་པ་ཉིད་གནས་ལུགས་ཐུ་བོ་འཕྲོད་པ། གོ་བ་ཙམ་མིན་པའི་གཏིང་ནས་རེས་པ་རྟེད་པ་སོགས་བྱུང་། ནང་སྒྲུབ་ཁ་སྐོང་བཅས་གྱུབ་ནས་བསྟན་པ་སྤྱིའི་རིམ་གྲོར་ཕུར་ཁང་དུ་བླ་བ་བཏྲུད་པའི་སྟོད་ལ་བཅའ་གཞི་བསྒྲིགས། སྨད་ལ་བླ་བཟང་སྤྱལ་པའི་སྐུ་སོགས་བསྟེན་སོང་རྣམས་ཀྱིས་གཙོར་བྱས། འདུས་པ་བཅོ་ལྔ་སྐོར་གྱིས་བསྟེན་སྒྲུབ་ཞིག་བདུན། དཔལ་མདོས་ཞིག་བདུན་བཅས་ལེགས་པར་གྱུབ་ནས་ཡར་ཕྱིན། སྔ་

འཕྲོས་དཀོན་སྤྱི་གསང་སྒྲུབ་དྲག་པོ། ཡང་གསང་མཁའ་འགྲོ། ཚེ་སྒྲུབ་རྣམས་རིམ་པར་བྱས། མཐར་ལས་བཞིའི་སྦྱིན་སྲེག་ཉིན་བཞི་བཅས་ལེགས་གྲུབ་མཛད།

སྤྱི་ལོ་1895 ཤིང་སྤྲུལ་ལོར་ཟུར་མང་གར་དབང་སྤྲུལ་པའི་སྐུ་ལས་བཀའ་བརྒྱུད་བདེ་འདུས་ཀྱི་དབང་ལུང་ཡོངས་རྫོགས་གསན། དེ་ནས་རང་གནས་སུ་ཕེབས་ནས་རྒྱལ་བ་རྒྱ་མཚོ་ལྷ་དགུ་ལ་བརྟེན་པའི་ཕྱི་ནང་གསང་བ་ཡང་གསང་དང་བཅས་པའི་བསྙེན་སྒྲུབ་བགྱིས་པའི་དབུ་རྩུགས། ནང་སྒྲུབ་མཛད་པའི་མཇུག་ཏུ་པེ་གེའི་རིམས་ནད་ཀྱིས་ཐེབས། ཉུང་ཟད་དྭངས་པ་ན་གསང་སྒྲུབ་བགྱིས་པ་གྲུབ་པར་ཉེ་བ་ན་སྐྱ་བཤལ་གྱིས་ཐེབས་ནས་འཆི་ལ་ཉེ་བ་བྱུང་། དེའང་དྭངས་ནས་ཡང་གསང་དྲིལ་སྒྲུབ་རྣམས་མཆོད་ཚོགས་འཁྱེར་འཁོར་དང་བསྟུན་པའི་རྒྱས་པར་མཛད། རྒྱལ་རྒྱམ་འདི་མཁའ་འགྲོའི་སྲོག་སྙིང་ཡིན་པས་ཤིན་ཏུ་གཉན་གསུངས་པ་ལྟར། རྗེ་འདི་ལའང་བསྙེན་སྒྲུབ་དེ་ལས་འཚུབས་ཆེ་བ་འོང་མ་མྱོང་བ་ཡིན་གསུངས།

དེའི་རྗེས་ཚེ་སྒྲུབ་གནམ་ལྕགས་རྡོ་རྗེའི་ཕྱི་ནང་གསང་སྒྲུབ་བདུན་ཕྲག་གསུམ། འཇའ་ཚོན་ངན་སོང་རང་གྲོལ་རིལ་བུ། གནམ་ལྕགས་རྡོ་རྗེའི་ཚེ་འཁོར། ངེས་དོན་སྙིང་པོའི་བཏགས་གྲོལ་སྒྲུབ་པ་རྣམས་ཀུང་དཔོན་སློབ་ཁ་ཤས་ཀྱིས་མཛད་ནས་རྒྱལ་རོང་དུ་ཕེབས། ལམ་ཞོར་ཞེ་ཆེན་དུ་དབོན་སྤྲུལ་རིན་པོ་ཆེ་མཇལ་ཕྱག་དང་བྱིན་རླབས་ཞུས། རྡོ་སྟོད་རྣམ་རྒྱལ་དགོན་དུ་ཆོས་རྗེ་བླ་མ་བསྟན་འཕེལ་གྱི་འདོད་དོར་བླ་གྲྭ་རྣམས་ལ་འཇའ་ཚོན་པོད་དྲུག་གི་དབང་ལུང་ཚང་མ་དང་སྦྱིན་བདག་སོ་སོའི་རེ་སྐོང་བྱས། རྫུ་ཐང་དུ་ཕེབས་ནས་ཆོས་རྗེ་གྲྭ་ཚང་དང་གཙང་ཆུང་ལ་རྗེ་ལུགས་ཀུན་རིག་དང་། གཙང་ཆེན་བླ་གྲྭ་སྒྲུབ་སྡེ་བཅས་ལ་གསང་འདུས་འཇམ་པའི་རྡོ་རྗེའི་དབང་བསྐུར་བྱས། དེ་ནས་རྒྱལ་རོང་ས་སྟེར་ཕེབས་སྐབས་རྫོང་འགག་རྒྱལ་པོས་ཆིབས་བསུ་དང་གྲ་བསྒྲིགས་མཛད། རྒྱལ་སར་ཚེ་དབང་སོགས་སྩལ། སོག་མོའི་རྒྱལ་པོས་བསུ་བ་བཅས་མཁར་ཤོད་པོ་བྲང་དུ་བཞུགས། ཁྲོ་ཆུ་ཤུ་རྒྱ་དགོན་དུ་ཕེབས་ནས་སྐྱ་སེར་མང་པོ་སྨིན་གྲོལ་ཅི་རིགས་པ་མཛད། དེ་ནས་ལོ་བསྟར་གྱི་ཕུར་བསྙེན་དང་ཕུར་ཟློག་གྲུབ་འཕྲུལ་རྗེ་བཙུན

སྒྲོལ་མའི་བསྟེན་མཚ�་ཟླ་བ་གཅིག་དང་། རིག་ཏྲེད་མའི་བསྟེན་པ་བདུན་གཅིག་བཏང་བར་མཛད།

སྤྱི་ལོ་༡༥༩༧ དགུང་གྲངས་སོ་ལྔར་ཕེབས་པ་མེ་ལུག་ལོར། ཕྱག་རྡོ་ཆེན་པོ་ངན་སོང་རང་གྲོལ་གྱི་སྒྲུབ་པ་ལ་བཞུགས། གཟུངས་རིང་འབུམ་ཕྲག་གཅིག་བསྒྲུབས་པར་མཛད། འདི་རྣམས་ཀྱི་ཕུན་བར་དུ་ཕྱག་དང་མཆོད་སོགས་ཚོགས་གསོག་ལ་ཤིན་ཏུ་འགྲུས་པར་བྱས་པས་རྒྱུད་ཀྱི་བཤད་ཆགས་ཕལ་ཆེར་ཡང་སྟོང་རྟེ་དང་སྟོང་པའི་ངང་དུ་གནས་པ། གསུང་རབ་ལ་གོ་རྟོགས་སྐྱེས་པ། རྨི་ལམ་དུ་སྟོག་སྒྲིབ་དག་པའི་རྟགས་མང་པོ་སོགས་བྱིན་རླབས་ཀྱི་བཤད་ཆེན་པོ་བྱུང་གསུངས་ཡོད།

སྤྱི་ལོ་༡༥༩༨ ས་སྒྲོལ་ལོར་བྱམས་མགོན་ཞི་ཏུ་རིན་པོ་ཆེའི་དྲུང་ནས་དུས་འཁོར་མཆོག་དབང་དང་། སྟོར་དྲུག་གི་ཁྲིད་ཆ་ཚང་གསན། ཡང་ཁྲོད་དུ་མ་ཟུན་བའི་བར་འཚོ་བ་དང་འཕྲད། འཇམ་དབྱངས་མཁྱེན་བརྩེའི་དབང་པོར་ཇོ་ནང་རྟེ་བཙུན་ཆེན་པོའི་གསུང་རབ་ལས་དཔལ་དུས་ཀྱི་འཁོར་ལོ་གཙོ་བོར་གྱུར་པའི་རྒྱུད་སྡེ་རྣམས་ཀྱི་དབང་བཀའ་དེ་སྟོ་རྟེ་ཉིད་ལ་གང་ཡོད་རྣམས་དང་། སྒྲུབ་དཀྱིལ་རྣམས་ཀྱི་ལུང་། སྟོར་དྲུག་གི་ཁྲིད། ཇོག་དཀྱིལ་བཏུན་པོ་ཆགས་མེད་ཀྱི་ཡིག་ཆ་ལྟར་དང་། ནི་གུ་ཆོས་དྲུག་སོགས་བསྡུས་པར་མཛད། འཇམ་དབྱངས་མཁྱེན་བརྩེའི་དབང་པོའི་ཞལ་དང་རྟེ་ཁྲོད་ཀྱིས་ཁ་ཅིག་ཏུ་ཕྱག་ཕ་ཉམས་པར་འདུག་པས། རྟེ་ཁྲོད་ཀྱིས་འདི་དག་ལ་ཡིག་ཆ་གོ་ཆོད་ཅེས་རེའི་ཆོག་བསྒྲིགས་མཛད་དགོས་ཞེས་གསུངས།

སྤྱི་ལོ་༡༥༩༩ ས་བྱ་ལོར་དགུང་གྲངས་སོ་བདུན་གྱི་སྐུ་ཀེག་སེལ་བའི་ཆེད་ཆོ་སྒྲུབ་གསང་འདུས་དང་སྒྲོལ་དཀར་རྣམས་ཀྱི་སྒྲུབ་པ་བླ་བ་རེ་རེ་གནང་བས་སྐུ་ཀེག་ཞི་བའི་མཚན་ལྟས་བཟང་པོ་སྣེས། གླིང་སྟོད་ཟླ་ཐུལ་བཞུགས་གནས་ཐུ་བྱམས་ཆེན་གྱི་ཏུ་རིན་པོ་ཆེའི་མདུན་ནས་ཇོ་ལུགས་གྲུབ་བརྒྱའི་བྱིན་རླབས་དང་། ཞྭ་དམར་ནག་གི་གསུང་རྒྱུ་རིན་ཉིར་མཁོ་མང་དུ་ཐུལ་བ་གསན།

སྤྱི་བོ་༡༥༥༠ ལྷུགས་ཤི་བོར་ཟུར་མང་བསྟན་འཛིན་སྤྲུལ་སྐུའི་མདུན་ནས་ཆོ་སྒྲུབ་ཕབས་ཤེས་ཁ་སྦྱོར་གྱི་དབང་བརྒྱ། བདེ་མཆོག་སྟན་བརྒྱད་འཁོར་བོ་ལྟ་བའི་དབང་བཀའ་ཆེ་ཆུང་དང། རོལ་རྡོར་གཉིས་ཚོས་སོགས་གསས། ཕར་ལའང་བྱམས་ཆོས་སོགས་ཀྱི་ལྟགས་ལུང་ཕུལ། སྐྱབས་ཆེ་བསོད་སྤྲུལ་གཙོར་བྱས་མང་ཙམ་ལ་སྒ་ཐུན་བ། ཟབ་མོ་ནང་དོན། གཞུང་ཆུང་གཉིས། སྟོམ་གསུམ་སོགས་ཀྱི་བཤད་པ་མང་དུ་བསྟལ་ནས་རང་གནས་སུ་ཕེབས། དགོངས་འདུས་བོད་བཅུ་གསུམ་གྱི་ཞུས་དག་ལེགས་པར་གྲུབ། དཔལ་ཡུལ་ནས་རྒྱ་སྒྲུལ་བྱོན་པ་ལ་སྒ་ཐུན་པ་བསྟན་པའི་དགེ་རྒྱུ་ཚུགས་པ་ནས་སུམ་རྒྱས་སོགས་ཞིབ་ཏུ་བསྟལ་ནས་བརྡ་སྦྱོད་མཚན་བཏགས་ཕུལ། བྱམས་ཆེན་རོ་རྗེ་འཆང་གི་བཀའ་ལྟར་རི་བོ་ཆེའི་བསྟོད་པ་ཀུན་འགོར་རྒྱས་རྒྱུད་མའང་ཕྱིས། ཁེ་ཕུར་ཁྲི་པ་འབྱོན་པ་ལ་འཕྲི་གུང་དགོངས་ཀྱི་ཐུགས་ཀྱི་དབང་ལུང་ཁྲིད་གསུམ་ཚང་བ་དང། བླ་མ་ཡང་ཏིག་དང། སྨོན་གྲོང་གཅོས་གཉིས་ཀྱི་དབང་ལུང་ཁྲིད་གསུམ་ཡོངས་རྫོགས། དེ་བཞིན་དུ་ཕུར་པ་སྒ་ཁྲི། བླ་མ་གསང་འདུས། ཀློང་གཅོར་ཁྲོས་ནག་དབང་ལུང་ཁྲིད། ཙོ་རྒྱན་ཀྱི་རི་བརྒྱད་བསྐོར། བདུད་རྩི་ལྷུམ་ཆེན་

དབང་ལུང། གཉིས་རྫོགས་ཕྲན་ཚེགས་མང་པོའི་ལུང། རིགས་གསུམ་སྒྲུ་དབང། རྒྱུ་སྣང་
མངོན་བྱང། ཇོར་དགེ་བས་རྒྱུས་ཀྱི་དབང་ལུང། ལམ་སྒྲོའི་བཤད་ཁྲིད། བཀའ་
གདམས་དང། ཤངས་ཆོས་དང། ཞི་བྱེད་དང། གཙོད་ཀྱི་ཆོས་སྐོར་རྒྱུས་ཀྱི་དབང་
ལུང་ཁྲིད་དང། དྭགས་པོ་བཀྲིས་རྒྱམ་ཆུལ་གྱི་ཕྱག་ཆེན་དང་ཆོས་དྲུག ས྄ག་ཆུལ་ཆོ་
ཁྲིད། གསང་བའི་འཇིགས་གསུམ་གྱི་སྒྲགས་བཏུའི་ཕྱིན་བླབས་སོགས་བཀའ་དྲིན་
བསམ་ལས་འདས་པ་བསྟོལ་པ་རྒྱས་པ་ལྟར་ཏེ་ཕ་ཅེ་ཕ་ཡིན་ནོ།

སྐབས་དེར་རྗེ་ཉིད་ཀྱི་རྒྱམ་ཕར་ལས། དེང་སང་བླ་མ་དགེ་བཤེས་གྲགས་ཆེ་གྲས་
རྒྱམས་ཀྱང་རང་གི་ལུགས་སྒོལ་དེ་དང་གཞུང་ལུགས་འགའ་ཙམ་མ་གཏོགས་ཕྱོགས་ཆེན་
ཕྱོགས་མེད་ལ་དགེ་སྦྱང་དང་གཟིགས་པ་ཤིན་ཏུ་ཕྲ། མཆོག་དམན་ཕལ་མོ་ཆེ་ཕྲོས་པ་
ཁྱང་ཞིང་ཆོས་ཆུས་ཆུང་ཞེས་སོགས་དང། རང་ཡང་ཆོས་སྟོང་ནས་འདོད་པ་ཞིག་ཡོད་
ཀྱང་རང་ཕག་ཆོད་པའི་བློ་སྟོབས་ཅན་དུ་མ་གྱུར་ཅིང་ཁུས་ཆུང་དུ་སོང་བས་འདོད་པ་
བཞིན་མ་གྱུར། འདི་ནས་བཙུམས་ཏེ་རིམ་པར་ཕྱུབ་བསྟན་རིས་སུ་མ་ཚད་པའི་བསྟན
དང་བསྟན་འཛིན་ཕམས་ཅད་ལ་དད་པའི་པཎ་ཕྱོགས་མེད་དུ་གྲོལ། ཆོས་ཆུས་ཀྱང་རྗེ
དྲག་ཏུ་སོང། ཆོས་སྐོང་ལས་ཚབ་པོ་ཆེ་མ་བསགས་པ་འདི་རྗེ་བླ་མ་རིན་པོ་ཆེ་འདི་ཉིད
ཀྱི་བཀའ་དྲིན་ལས་བྱུང་བ་ཡིན་ནོ། །ཞེས་གསུངས།

ཆུ་གླང་ལོར་འཇམ་མགོན་མཁྱེན་བརྩེ་རིན་པོ་ཆེས་རྗེས་བཀའ་བརྒྱིས་མཛད
དགོས་པར་ནན་གྱིས་བཀའ་ཕེབས་པས། བླ་སྒྲུལ་ཞེ་སྒྲུལ་གཉིས་ཀྱིས་ཀྱང་གསུང
བསྒྲུལ་ཡང་ཡང་མཛད་པར་བརྟེན། ཐོག་མར་རང་ཉིད་སྒྲ་བཏུད་བཟང་དན་དང་སྨོན
ལམ་གྱི་མཐའ་ཅི་ཡོད་ཤེས་ནས་ས་ཕམས་ཐག་ཆོད་པ་ཞིག་དགོས་པས། ཆགས་མེད་རིན
པོ་ཆེས་གལ་ཆེ་དུས་སྐྱེ་བ་དང་ཚེ་ཚད་བརྟག་པ་རེ་མཛད་ཆུལ་གསུངས་པ་ལྟར། བླ
བཟང་སྒྲུལ་པའི་སྐུ་ལ་སྐྱེ་བརྟག་མཛད་ཕྱུབ་ཞུས་པ་ན། སྨོན་གླིང་གཉིས་ཆེན་ཀྱི་རྒྱམ
འཕྲུལ་འཁྲུལ་མེད་ཡིན་པའི་གཟིགས་སྣང་བཏུད་ཅེས་ཏན་ཏན་ཕྱིན
ལམ་ཀྱི་མཐའ་ཅི་ཡོད་ཤེས་ནས་ས་ཕམ་ཐག་ཆོད་པ་ཞིག་དགོས་པས། ཆགས་མེད་རིན
པོ་ཆེས་གལ་ཆེ་ཏུས་སྐྱེ་བ་དང་ཚེ་ཚད་བརྟག་པ་རེ་མཛད་ཆུལ་གསུངས་པ་ལྟར། བླ
བཟང་སྒྲུལ་པའི་སྐུ་ལ་སྐྱེ་བརྟག་མཛད་ཕྱུབ་ཞུས་པ་ན། སྨོན་གླིང་གཉིས་ཆེན་ཀྱི་རྒྱམ
འཕྲུལ་འཁྲུལ་མེད་ཡིན་པའི་གཟིགས་སྣང་བཏུད་བ་དང། འཇམ་དབྱངས་མཁྱེན་བརྩེ
རིན་པོ་ཆེར་ཡང་བཀའ་བརྟག་ཞུས་པས་བསྟན་པ་གསལ་བ་དང་བསྟན་བཅོས་དར

བའི་བརྡ་གསལ་བར་བྱུང་ཞིང་། ཕྱག་རྡུལ་བཏགས་པའི་ཚེ། ཀུན་དགའ་བོ། ཅི་རོ། གྲུ་མེས། ལྷ་རྗེ་ཆུར་བོ་ཆེ། འཕྲང་མགོ་གཏེར་སྟོན་ཤེས་རབ་འོད་ཟེར་རྣམས་ཡིན་པར་གཟིགས་པ་སོགས་བཏགས་པའི་རྟེན་འབྲེལ་གང་ལེགས་བྱུང་བ་དང་།

དེ་ནས་བྱམས་མགོན་སྲི་ཏུ་རིན་པོ་ཆེས་དཔོན་སློབ་དང་བླ་སློབ་གཉིས་ལ་ཞལ་ཆེམས་བསྟལ་ནས། བླ་བ་ལྟ་བའི་ཚོས་བདུན་གྱི་དགོངས་པོ་རྣམས་སྐུ་ཚོས་དབྱིངས་སུ་བསྡུ་བར་མཛད་པས། དགོངས་རྫོགས་མཆོད་འབུལ་རྣམས་ལེགས་བསྡུབས་མཛད།

སྡུར་དཔོན་ཆན་དེ་ཉིད་ནས་བྱམས་ཆེན་རྗེ་རྟེ་འཆང་མངའ་བདག་མར་བའི་རྣམ་འཕྲུལ་དུ་ཡོངས་སུ་གྲགས་པས་མ་འོངས་པར་སྐུ་མཆོད་ལ་མར་བའི་ཕྱག་རྡོ་གཅོ་བ་དགེ་ལེགས་ཀང་ཟླ་ལ་ཁ་ལས་ཐུགས་ཀ་ཤར། རྟེ་ཉིད་ཀྱིས་མར་བའི་རྒྱུད་སྡེ་ཞེག་གམ་ཕ་ལ་ཆེ་རྒྱལ་ཞུས་པ་བླ་དཔོན་ཟུང་ལ་ཡང་ཁ་ལས་ཐུགས་ཀ་ཤར། ཁོང་ལ་ཀུན་ཏུབ་སློབ་མ་དཔོན་སྤྲུལ་ཀན་རིན་ཆེན་ནས་གནང་བའི་ཕྱིན་ཕྱའི་རྒྱུད་སྡེ་རྣམས་ཀྱི་དབང་ཡུང་བཞུགས་འདུ་བ་ཚང་མ་ཞུས་པས། དབང་རྒྱུན་རྣམ་དག་དང་ཡུང་རྒྱུན་ཀྱང་གཞན་ལ་ལྷོས་མི་དགོས་པ་བྱུང་གསུངས།

རྟེ་བླ་མ་ཀན་འོད་གསལ་ལ་འགྲུར་མེད་མདུན་ནས། ཇོ་ནང་རྟེ་བཙུན་རིན་པོ་ཆེའི་ཐུགས་རབས་ལས་དུས་འཁོར་སྟོམ་ཆེན། ཞི་བ་སྦས་པའི་དགྱེས་ཇོ། ས་ངས་རྒྱས་ཕོད་པ་ལྟ་ཉིར་ལྟ་བ། འཇམ་དབལ་གསང་ལྟན་བླ་མེད་ལུགས། བདེ་མཆོག་རབ

འབྱུ�ས། གཤིན་རྗེ་རབ་འབྱུམས་སོགས་སྟར་མ་ཐོབ་པའི་རིགས་ཀྱི་དབང་ལུང་མང་པོ་གསན།

སྟར་གྱགས་རྒྱུད་སྡེ་རྣམས་ཀྱི་ཁར་མར་ལུགས་ཀྱི་རྒྱུད་སྡེ་གཞན་ཁ་ཤས་ཀྱང་རྣྲོད་པ་བཅས་རྒྱུད་སྡེ་བཅུ་གསུམ་ལྷག་ཙམ་གྱི་སྒྲུབ་དཀྱེལ། དེ་དག་གི་ཉེར་མཁོ། རྗོགས་རིམ་རྣམས་ཀྱི་ཁྲིད། རྟེས་གནང་གི་རིགས། བཀའ་སྩལ་སྔོར་བཅས་ལེགས་པར་གྱུར་པ་ཕྱོགས་གཅིག་ཏུ་བཀོད་པ་ལ་བཀའ་བརྒྱུད་སྟེགས་མཚོན་གསོལ།

བླ་མ་གསང་སྟོགས་མདུན་ནས་རྒ་གླིང་སྐོར་གྱི་དབང་ལུང་ཕལ་ཆེར་དང་། ཟླ་སྒྲུལ་རིན་པོ་ཆེ་ལས་རིག་འཛིན་ཡོངས་འདུས་དབང་ཚད་བ་གསན། ཟླ་སྒྲུལ་ལ་མར་ལུགས་དཀྱིལ་འཁོར་གསར་བསྒྲིགས་བཀའ་བརྒྱུད་སྟེགས་མཚོན་ཆེན་མོའི་དབང་ལུང་དགོངས་བཞེད་ལྟར་ཕུལ། རྗོང་གསར་མཁྱེན་བརྩེ་དབང་པོའི་ཕྱགས་འདོད་ལྟར་ཚང་བ། ཁྱེད་ཀྱང་ཕྱི་ཁྲིའི་དབང་དང་རྒྱུད་བཤད་ཚད་བར་སྩལ། གཅིག་ཏུ་རྟེན་ལས་འབྲག་ལུགས་ཁྲུས་ལྟ་ལྟའི་ཁྲུས་དང་རྟེས་གནང་ཞུས།

བླ་མ་བརྒྱ་གསང་སྟོགས་བསྟན་འཛིན་རི་ཁྲོད་དུ་གཙན་འདྲེན་ཞུས་ནས། གཉའ་བ་བདེ་ལེགས་པའི་ཡིག་ཆ་ལས་འདུས་མདོའི་དབང་རྩ་བ་ཡན་ལག་ཚང་བ། ས་མས་སྟེ་ཙ་དོན་བཅོ་བརྒྱད། ཞིག་གླིང་གི་གཉིས་ཆོས་ཡོངས་རྫོགས་ཀྱི་དབང་དང་། དོང་སྒྲུགས། བད་གླིང་སོགས་དབང་ལུང་ཕོར་བུ་མང་པོ་གསན།

སྒྲུ་གཉིས་རམ་གཉིས་སྟོན་མཚོག་གྱུར་གླིང་པ་ལས། ཕོག་མར་རྟེན་འབྲེལ་དུ་དགོན་གྱི་ཁྲིའི་ཚོ་དབང་དང་། དེ་ནས་ཁོང་གི་དགོངས་གཉིས་བྱ་སྒྲུབ་ཀྱི་དབང་ལུང་ཚང་བ། ཕྱགས་སྒྲུབ་བར་ཚད་ཀུན་སེལ་གྱི་རྒྱུམ་པོ་བཞི་དབང་། སྒྲུ་གསུང་ཕྱགས་དབང་བཅས་བསྟལ་བ་གསན། དེ་སྐབས་གཉིས་བཞེས་ཚུལ་གྱི་ལོ་རྒྱུས་དང་། ཁོང་གི་གཉིས་ལུང་དུ་རྟེ་ཞིད་ལོ་ཆེན་བཅོ་རོ་ཙ་ནའི་སྒྲ་བརྒྱད་ཡིན་པར་བསྟན་ཚུལ་རྣམས་གསུངས་ཡོད། གཉིས་སྟོན་གྱིས་རྟེ་ཞིད་ལ་ཡོད་པའི་སྒྲུན་གྱི་ནད་འདི་སྟོན་ལོ་ཆེན་བཅོ་རོས་དམར་རྒྱན་མ་

ལ་མཛོ་བཏང་བའི་ལས་སྦྱིན་གྱིས་སྐྱེ་བརྒྱུད་གར་བྱུང་དུ་གྱུ་དེ་རྩུར་ལ་བཞུགས་ནས། མཛོ་ནད་སོགས་ཀྱིས་འཚེ་བ་ཡིན་འདུག་པས། རྗེ་ཁྱེད་ཀྱི་སྨྱུན་གྱི་ནད་འདི་ཡང་མཛོ་བྱུང་བ་རེད། བར་ཆད་ཀུན་སེལ་གྱི་ཆ་ལག་རྡོ་རྗེ་བེ་ཅོན་གྱི་བསྒོམ་བཟླས་གྱིས་དང་ངེས་པར་དྲག་འགྲོ་གསུངས་པ་ལྟར་མཛད་པས། སྨྱུན་གྱི་ནད་དེ་གདན་དྭངས་རེད་སོང་བས་གཏེར་སྟོན་གྱི་གསུང་དང་གཏེར་ཆོས་ཡའང་མི་འདྲ་བའི་ཡིད་ཆེས་བྱུང་གསུངས།

གཏེར་སྟོན་ཡོངས་གྲགས་གཙོ་བོ་རྣམས་ཀྱི་གཏེར་ཆོས་དང་གཏེར་ཕྲན་རྣམས་གཅིག་ཏུ་བསྡུས་ནས་ཕྱོགས་བསྒྲིགས་ཤིག་བྱུང་ན་ལེགས་དགོངས་ནས་ཀུན་གཟིགས་མཁྱེན་བརྩེ་རིན་པོ་ཆེར་བཀའ་འདྲི་ཞུས་པ་ན། ཁོང་གིས་ཀྱང་གཏེར་ཕྲན་རྣམས་བསྡུས་པའི་པོད་བཞི་ཙམ་གནང་ནས་རྗེ་ཁྱེད་ཀྱི་ཐུགས་འདོད་ལྟར། གཏེར་ཆེན་རྣམས་ཀྱི་བླ་རྫོགས་ཐུགས་གསུམ་ཚང་བ་ཞིག་གིས་གཞུང་བྱས་ཏེ་ཕྱོགས་བསྒྲིགས་གནང་ན་ཤིན་ཏུ་ལེགས་ཞེས་བཀའ་ཞབས་པར་མཛད།

རྟོགས་ལྡན་བསམ་གཏན་བསྟན་འཛིན་མདུན་ནས་ཆོས་དབང་བཀའ་བརྒྱུད་གསང་རྫོགས་ཀྱི་དབང་ལུང་། སྟག་ཤམ་ཡི་དམ་དགོངས་འདུས་བླ་མ་ནོར་བུ་སོགས་དང་། མ་ཧེའི་སེང་གདོང་མའི་དབང་ལུང་སོགས་གསན། རྫོང་གསར་དུ་ཀུན་གཟིགས་མཁྱེན་བརྩེའི་མདུན་ནས་ཕྲག་རྡོར་འཆི་འཇོམས་དང་ས་ལུགས་སེང་གེ་སྒྲའི་དབང་ལུང་གསན། དེ་སྐབས་བྱམས་ཆེན་སི་ཏུ་རིན་པོ་ཆེའི་མཆོག་སྤྲུལ་གནམ་མཚོ་ཁར་སྐྱ་འཁྲུངས་པ། རྒྱལ་དབང་རིན་པོ་ཆེས་ངོས་འཛིན་དང་མཚུར་ཕུར་གདན་འདྲེན་གནང་བ་སོགས་ཀྱི་གཏམ་སྙན་གསན།

གདན་ས་དཔལ་སྤུངས་སུ་འཇམ་དབྱངས་མཁྱེན་བརྩེའི་དབང་པོ་ལ་བླ་མ་དགོངས་འདུས་ཀྱི་དབང་ཆེ་ཕྲ་ཚང་མ་དང་། བཀའ་བརྒྱུད་གསང་རྫོགས། ཀར་གླིང་ཞི་ཁྲོ། ཞིག་གླིང་གཏེར་ཆོས་ཚང་མའི་དབང་རྣམས་ཕུལ། དཔོན་སློབ་ཁ་ཤས་ཀྱིས་རྗེ་ཉིད་ལ་ཚེ་སྒྲུབ་ཆེད་དུ་མཛད་ནས་ཞབས་བརྟན་དང་ཡོན་འབུལ་ཕུལ་སྐབས། ཀུན་གཟིགས་མཁྱེན་བརྩེ་རིན་པོ་ཆེས་ཕུན་ཚོགས་ལྡ་ལྡན་གྱི་བཤད་པ་མཛད། དེ་སྐབས་གནས་ཕུན་

སྲུམ་ཆོག་གས་པ་དཔལ་དེ་ལྷ་ཀོ་ཏི་གསུམ་པ་ཞེས་སོགས་གསུངས་བྱང་བའི་ཆུ་མཚན་ཏིས་སྐབས། ཡེ་ཤེས་མཁའ་འགྲོའི་གསང་བའི་གླུ་ལས་ཐོས་པ་ལྟར་གསལ་སྣང་དུ་ཤར་བ་ཡིན་གསུངས་པས་སྐྱབ་ཁང་ལ་དེ་ལྷ་ཀོ་ཞེས་མཚན་གསོལ།

གྱུན་གཟིགས་མཁྱེན་བརྩེ་རིན་པོ་ཆེར་བླ་མ་དགོངས་འདུས་པོད་བཅུ་གསུམ་དང་། ཞི་བྱེའི་གཞུང་པོད་སོགས་ཀྱི་ལུང་སྟོལ། དཔོན་ཆེན་སྤྱལ་སྐུ་དང་རྗེ་གས་ཆེན་བརྒྱ་སོགས་བླ་སྤྱལ་ཞི་ཤུ་རྩ་བགྲང་སྐོར་ལ། རྗེ་ནང་རྗེ་བཙུན་གྱི་ཡིག་ཆའི་སྟེང་ནས་དུས་འཁོར་སྟོམ་ཆེན། བདེ་མཆོག་རབ་འབྱུམས། གསེར་རྗེ་རབ་འབྱུམས། གསར་འགྱུར་ཞི་བ་སྦས་པའི་བཀའ་བཞས་བྱུག་ལྟན་གྱི་ཁྱོད་སོགས་དང་། བཀའ་བརྒྱད་སྐྱགས་མཛོད་ཆེན་མོའི་དབང་ལུང་ཁྱོད་བཅས་སྟོལ། གྱུན་གཟིགས་མཁྱེན་བརྩེའི་མདུན་ནས་སྒོལ་གཤགས་བསྐྱེད་སྟོན་དུ་འགྲོ་བས་གྲོལ་མཆོག་ཁྱོད་བརྒྱ་མཛོད་བསྟན་རྒྱས་བཤད་དོན་བསྡུ་དང་མཐར་བོད་དབང་བཅས་རྒྱས་པར་སྟོལ། དུས་འཁོར་རྒྱུད་དང་འགྲེལ་ཆེན་དྲི་མེད་འོད་ལ་བུ་སྟོན་གྱིས་ཕྱག་མཆན་བཏབ་པའི་བཤད་རྒྱུན་དང། ཞྭ་ལུའི་ཡིག་ཆ་ཚང་བ་དང། དེ་ལ་སོགས་དབང་ལུང་རྒྱས་པར་གསན་རྫོགས་པར་བྱའོ།།

སྤྱི་བོ་༡༥༤᳘ དགུང་གྲངས་ཞེ་ལྔར་ཕེབས་པ་མེ་སྦྱུལ་བོར། གནས་ཆེན་ཉིར་ལྔའི་མདོ་བྱང་ཕྱག་ཏུ་འབོར། གཏེར་ཆེན་གྱིས་གནས་ཞལ་ཕྱེས། རྗེ་ཉིད་ཀྱིས་གཏེར་ཆེན་ལ་གཏེར་གྱི་མངའ་དགུལ་དང་འཆི་མེད་ཡང་སྙིང་སྨོ་ནས་བརྟན་ཞུགས་དང་འགྲུལ་བ་ཕུལ། བྱམས་མགོན་སོ་ཏུ་རིན་པོ་ཆེའི་ཡང་སྲིད་གཤེགས་ཞུའི་ཆེད་དཔལ་སྦྱོངས་ནས་སྐར་བཏོགས། རིམ་པར་ཕེབས་སྐབས་གཏེར་སྟོན་མཆོག་ཀུན་དགའ་ཀུན་ཚེ་ལ་ཕྱག་ཕེགས་ཀྱི་ས་ཕས་བསྐྱེད་སྟོན་ཉིད་ཀྱི་ལ་ཕུལ། ཁམ་ཁོར་དུ་ཀཱཥ་ཀའི་དགོན་དུ་གདན་འདྲེན་ཞུ་བའི་ཕོ་ཉ་བཏང་བར་མཛད་ཀྱང་། ཁམ་ཀྱོག་ཆེ་བ་དང་སྐར་བའི་མགོར་བཞུགས་དགོས་པ་སོགས་ལ་བརྟེན་ནས་ཕེབས་ཐབས་མ་བྱུང་བས། གཏེར་སྟོན་གྱིས་ད་རེས་རྟེན་འབྲེལ་འདི་འཚུག་གོར་ན་རྟོས་ནས་ཅི་འང་མི་འཐུང་ངོ་དགོངས་ནས་གཏེར་སྟོན་ཉིད་སྐུ་མཚམས་གྲོལ་ནས་ཕེབས་

པ་རྒྱུམ་མཚལ་མདོར་མཛད།། དེ་ནས་སྣོར་ཚུགས་ལྟ་ཅམ་དུ་ཕེབས་པའི་བར་བར་དུ། གཉིར་ཆེན་གྱི་མདུན་ནས་ཕྱགས་སྒྲུབ་ཀྱི་དབང་སྐྱ་ཡོངས་རྫོགས། སྒྲུ་འཕྲུལ་ཞི་ཁྲོ། ཚེ་བདག་འགོར་ལོ་གསུམ། ཕྱགས་ཀྱི་ཕུར་གཏེག་བདུན་མཁའ་འགྲོ། གསང་མགོན་སོགས་གཉིར་ཆོས་མང་དུ་གསུམ།

དེ་ནས་ལམ་བར་དུ་ཉིར་འཚེ་མེད་པར་འོག་མིན་ཕྱགས་ཀྱི་གདན་ས་མཆུར་མདོ་བོ་ལུང་དུ་ཕེབས། ཀླུལ་དབང་བཅུ་བཞི་པ་མཆོག་དང་ས་ཡི་ཏུ་པཎ་ཀུན་བཟང་ཡབ་སྲས་ལྷན་ཆུས་ཀྱི་གསེར་ཞལ་ཕོག་མར་མཛད། གཟིམས་ཚུང་དུ་གསུང་འཕྲོས་སྐྱབས་ཆུལ་དབང་མཆོག་ལ་གཉིར་སྟོན་གྱི་གནས་ཚུལ་སྟན་འབུལ་ཞུས་པས་ཤིན་ཏུ་ཕྱགས་ཡིད་ཆེས་པ་མཛད། ཆུལ་དབང་མཆོག་ལ་གཉིར་གསར་ཕྱགས་སྒྲུབ་ཀྱི་དབང་ལུང་རྣམས་ཕུལ། སྨོན་གྲོལ་གླིང་དུ་དབང་ལུང་ཞུ་བར་ཕེབས་ཧོར་ལྷ་ལྷན་སྒྲུལ་པའི་གཙུག་གཏོར་ཆེན་མོ་གར་ཁམས་ལ་ཕེབས། ཐུགས་ཀྱི་ཕུ་ཐང་ཁ་ལ་ཕེབས་ཤིང་སྐོང་ཆེན་དགུ་གཉིས་ཆེན་མོ་གར་ཁམས་ཀྱི་དབང་ལུང་ཞུ་ཞིང་ཕེབས།

ཕི་ཏེའི་མཆོག་སྒྲུལ་བཀྲ་ཤིས་ལྷུན་གྲུབ་ཀྱི་ཞལ་ཡིན་འདུག་པས། བཀྲིས་ལྷུན་དུ་ཡབ་ཡུམ་བཅས་ཁམས་ལ་ཕེབས་ཆོག་པའི་དགོངས་བྱོལ་ཞུས་པཱུ་ཏ་ཝ་མེད་

པར་ཕྱིན། ཇོ་ཤཱཀ་མཎྜན་སྟོང་མཆོད། བོ་ཏ་ལ་སོགས་ལྷ་ཁང་རྣམས་ལ་སྐྱེན་ཤལ་གསེར་གསོལ་མཆོད་འབུལ་ལེགས་པར་གྱུར་ནས། བསམ་ཡས་སུ་ཕེབས་ལམ་ཏོད་དཀར་ལར་འཕྲག་ཆེན་རིན་པོ་ཆེ་མཆུར་ཕུར་ཕེབས་འགྲོ་བ་དང་མཇལ། བསམ་ཡས་པར་ཁང་དུ་གཉིར་གསར་ཕྱུགས་སྒྲུབ་ཀྱི་ཚོགས་སྟོང་རྒྱ། ལྷ་ཁང་རྣམས་ལ་སྐྱེན་ཤལ་དང་མཆོད་འབུལ། དབུ་རྩེར་གསེར་གསོལ་དང་སྟོང་མཆོད་ཕུལ། དེ་བཞིན་མཆིམས་ཕུ་དང་། གདན་ས་མཛེལ། ཟངས་རི་མཁར་དམར། ཡར་གྲུང་ཁྲ་འབྲུག ཡུམ་བུ་བླ་མཁར། ཤེལ་ཕྲག མཁར་ཀུ་ལྷུགས་ཕུར་ཅན། གསས་མཁར་སྒྲུལ་པའི་ཕོ་བྲང་སོགས་སུ་མཆོད་མཇལ་ཆུས་པར་གནང་ནས་མཆུར་ཕུར་ཕེབས་གྱུར།

དེ་ནས་ཆུལ་དབང་མཆོག་དང་། འབྲུག་ཆེན། ས་ཏྲ། དཔའ་བོ་གཅོས་པའི་བླ་སྒྲུལ་ཀྱི་ཕྱུར་ལ་གཉིར་གསར་ཕྱུགས་སྒྲུབ་ཀྱི་བཀའ་དབང་ཕུལ། ཆུལ་དབང་མཆོག་དང་འབྲུག་ཆེན་དང་ཆོས་དབང་སྒྲུལ་སྐུ་བཅས་རྣམ་པ་གསུམ་ལ་ཟླབ་བདུན་ཚེ་བདག་སྐྱོར་གྱི་དབང་ལུང་རྒྱུད་བཤད་ཕྱག་ཁྲིད་ཞལ་ཤེས་ཡོངས་སུ་རྫོགས་པར་ཕུལ། བདེ་ཆེན་ཕོ་བྲང་དུ་དཔའ་བོ་རིན་པོ་ཆེ་ལ་བདེ་གླིང་ཆོས་སྐོར་གྱི་དབང་ལུང་ཡོངས་རྫོགས་ཕུལ། མཆུར་ཕུར་ཆུལ་དབང་མཆོག་དང་དབོན་སྒྲུལ་རྣམ་གཉིས་བཅས་ལ་སྒྲ་འཕྲུལ་ཞིང་། ཕུར་པ་ཕྱག་ཀྱི་ཕིག་ལེ་རྣམས་ཀྱི་ངབས་ལུང་རྫོགས་པར་ཕུལ་བས་གཉིས་ཀ་ཡང་ཁོ་ཆུ་ལེགས་པར་ཁགས་ཤུ་ཐེ་ཁྲག་ཅན་ཞལ་ཏ་ལེགས་པར་འགྲིགས་སོང་གསུངས།

དེ་ནས་མདོ་ཁམས་སུ་ཕེབས་པའི་ཆེད་ལྷ་ལྡན་དུ་ཕོན་ཕྱག་སོགས་གནང་ཕྱིར་བོད་ཏེ་ཕྱིད་སྐོང་ར་ཐྲེང་དང་མཇལ། ར་ཐྲེང་ནས་གཉིས་ལའང་མཛོད་དང་གནང་ཆུ་བསྐུར། ཇོ་ཤཱཀ་རྣམས་དང་། ཕྱིར་ལམ་འཕན་ཡུལ་བཀའ་གདམས་གནས། ལྷུག་ལུང་། ར་ཐྲེང་སོགས་མཇལ་ནས། གསང་གཞུང་དུ་ས་ཏྲའི་ཆུའི་མཆོག་ལྷུལ་སོགས་དབལ་ལ་ལྷུངས་ལྷར་པ་ལྷེབས་པ་དང་འཛོམ། ཆུལ་བའི་དབང་པོ་མཆོག་དང་མཆུར་ཕུའི་ལྷར་ཀ་རྨ་དགོན་དུ་

ཕེབས་ཕྱིར་རྗེས་སུ་བཞུགས། རྗེ་ཉིད་སོ་ཏའི་མཆོག་སྒྲུལ་དང་ལྷན་དུ་དཔལ་སྒྲུངས་སུ་ཕེབས་པར་མཛད། ས་རྡ་ལོའི་ཟླ་བ་བཅུ་པའི་ཚེས་བཅུའི་སྨོ་ཏོར་དཔལ་སྒྲུངས་གཙང་སར་ཕྲེང་བསུ་བ་ཆུས་པ་བཅས་མཆོག་སྒྲུལ་རིན་པོ་ཆེ་དང་ལྷན་དུ་ཞབས་སོར་འགོད་ནས་རྗེ་ཉིད་ཡང་ཁྲོད་དུ་ཕེབས་པར་མཛད། ཉི་ལྟེ་གཟུགས་བསྟེན་ཕུར་བསྟེན་ཕུར་བཟློ་གཏེ་ཆུ་ཡི་བསྟེན་པ་ཕོ་གས་ཆུན་ལྟར་མཛད།

སྤྱི་ལོ་༡༥༥᤹ ས་ལུག་ལོར་གཉིར་ཆེན་རི་ཁྲོད་དུ་ཕེབས་པའི་དྲུང་ནས་གཉིར་སྟོན་བཀྲ་ཤིའི་གཉིར་ཚོས་རྒྱས་ཀྱི་བྱིན་བླབས་དང། གཉིར་ཚོས་གཞན་དཔེ་ཆྱེད་ཚད་ཀྱི་གཏམས་གཏད་བྱིན་བླབས་ཞུས། གཉིར་སྟོན་མཆོག་གིས་ས་གནས་ཐུ་འཕྲ་འདིར་དཔལ་ཆེན་པོའི་ལྷ་ཁང་བཞེངས་དགོས་པའི་རྒྱ་མཚན་ལུང་བྱང་བཅས་བཀའ་བསྩལ་གནང་བ་ལྟར་སྒོང་ས་སྟོང་ཁང་བྱིན་བླབས་སོགས་ཀྱང་མཛད། རྗེ་ཉིད་ལ་དབང་བྱིན་བླབས་མང་པོ་དང་ཞུད་པར་གཉིར་ཉིད་ཀྱི་གཉིར་གསར་ཡོངས་སུ་རྫོགས་པའི་གཏམས་གཏད་མཉན་གཏམ་ཡང་ཕུལ་བ་ལ་ཕྱིག་ཡིག་ཆེ་ཤས་ཆེ་ཞིང་ཕན་ཐོགས་ཆེ་ཞིང་ཡིད་ཕྲོག་ཅིང་ཡིད་ཆེ་ཞིང་ཕན་ཐོགས་ཀྱང་ཡོད།

སྤྱི་ལོ་༡༥᤹ དགུང་གྲངས་ཞེ་བཅུད་ཕེབས་པ་ལྟར་སྒྲུལ་ལོའི་ཆོ་འཕྲུལ་ཟླ་བའི་ཚེས་ལྔར། རྒྱལ་དབང་བཅུ་བཞི་པ་དགུ་བཞུགས་ཕོག་ཏུ་མཆོག་གི་ཏའི་མཆོག་སྒྲུལ་རིན་པོ་ཆེ་ཁྲི་སྟོན་མཛད་གསོལ་མཛད་སྐབས། རྗེ་ཉིད་ཀྱིས་མཆོག་རྒྱས་བཤད་དང། གཞུང་ལུགས་སྣ་བའི་བླ་མ་དགེ་གཤེས་རྣམས་ཀྱིས་མདོ་སྡེགས་གཞུང་བཤད་ཕུལ། མཆོད་སྐོར། དཔལ་སྒྲུངས། སྡེ་དགེ་སོགས་ཀྱི་ཁྲི་འཛུལ་ཕུལ། །རྒྱལ་དབང་རིན་པོ་ཆེའི་སྐུ་མདུན་ནས་དུས་མཚེན་བཀའ་འཛུམ། མཁའ་སྟོད་དབང་པོའི་བཀའ་འཛུམ་རྣམས་ཀྱི་ལྷགས་ལུང་གསན། རྒྱལ་དབང་རིན་པོ་ཆེ་ལ་གསར་བསྒྲིགས་བཀའ་བརྒྱད་སྡེགས་མཛོད་ཆེན་མོའི་དབང་ལུང་ཕུལ་བར་མཛད།

རི་ཁྲོད་དུ་ཕེབས་ནས་ལྷ་བཟོ་དཔོན་གཡོག་བཞིས་དཔལ་ཆེན་ལྷ་ཁང་གི་སྐུ་བརྙན་རྣམས་བཞེངས་པའི་དབུ་ཚུགས། གཟུངས་གཞུག་སོགས་གྲྭ་སྒྲིག་རྒྱས་པ་མཛད། དགེ་སློང་བཞི་སྡེས་བཀྲ་ཤིས་པའི་གསོ་སྦྱོང་དང་གནས་ཆོག་བཏང་། ཧེ་རུ་ཀ་གསུམ་གྱི་རུ་ཤིང་དང་སྲོག་ཤིང་ཚུགས། གནས་ལྷར་ཁྲིད་པར་འཕགས་པའི་རྟེན་རེ་རེ། རིང་བསྲེལ་རྣམ་བཞི། སོ་སོའི་སྙིང་པོ་འབུམ་ཐེར་སོགས་བཞུགས་སུ་གསོལ་བར་མཛད། མྱུར་མཛད་ཡེ་ཤེས་མགོན་པོའི་སྐུ་བཞེངས་སོགས་ཀྱང་ལེགས་གྲུབ་བྱུང་ནས་བདེ་མཆོག་གི་སྒོ་ནས་རབ་གནས་གང་རྒྱས་མཛད།

དེ་ནས་རྫོང་གསར་མཁྱེན་བརྩེ་རིན་པོ་ཆེ་ལ་ཐུགས་བརྟག་ཞུས་པས་མཚན་མ་ཤིན་ཏུ་ལེགས་པར་འདུམ་ཞེས་བཀའ་ཕེབས་པས། འདི་ལོ་ནས་སྒྲུབ་གྲྭ་གསར་དུ་འཛུགས་པའི་ཕོག་ཡོན་བླ་བྲང་དུ་ཞུ་རྒྱུའི་ཞུ་རྟེན་གསེར་དངུལ་ཛིལ་ཚད་བཞི་དཔོན་སློབ་མདུན་ཕུལ། སྒྲུབ་གྲྭ་དཔོན་གཡོག་དྲུག་དང་། མགོན་བླ་བཅས་བདུན་ཡོད་པ་རྣམས་ལ་སྐར་འཛིན་བྱས། སྔོ་སེལ་རིམ་གྲོ་རྣམས་གནང་ནས་ལོ་གསུམ་མཚམས་རྒྱུའི་དབུ་ཚུགས་ཤིང་དེ་དག་གི་བཅའ་ཡིག་ཀྱང་ཞིབ་བཀོད་མཛད།

སྤྱི་ལོ་༡༨༦༡ ལྕགས་བྱའི་ལོར་ཀུན་གཟིགས་མཁྱེན་བརྩེ་རིན་པོ་ཆེ་ཕེབས་ནས་ལྷ་ཁང་གསར་བཞེངས་རྣམས་ལ་རྡོར་སེམས་དང་བླ་མ་དགོངས་འདུས་སོགས་ཀྱི་རབ་གནས་སྨིན་ལུགས་ལྟར་དང་། དུས་འཁོར་ཀྱཻ་རྡོར་བདེ་མཆོག་རྣམས་ཀྱི་རབ་གནས་ས་ལུགས་ལྟར་མཛད། རྗེ་བླ་མའི་མདུན་ནས་ཀྱཻ་རྡོར་བཀའ་སྒྲོལ་བཞི། སྙིང་པོ་དགྱེས་རྡོར་རྣམས་ཀྱི་དབང་དང་། སྔགས་ལུགས་སེམས་བསྐྱེད། ལམ་འབྲས་ཚོགས་བཤད་ཀྱི་ཁྲིད་ཡན་ལག་བཅས་རྒྱས་པར་གནང་བ་རྣམས་གསན་བཞེས་མཛད། རྗེ་བླ་མ་མཁྱེན་བརྩེའི་བཀའ་ལྟར་སྒྲུབ་སྡེའི་བྱང་ཕྱོགས་སུ་རྣམ་རྒྱལ་མཆོད་རྟེན་བཞེངས།

སྤྱི་ལོ་༡༨༦༢ དགུང་གྲངས་ལྔ་བཅུར་ཕེབས་པ་ཆུ་ཁྱི་ལོར། སྔོན་བླ་མ་ངེས་དོན་ནས་སྡོམ་གསུམ་བསྟན་བཅོས་ཞིག་ཅིས་ཀྱང་འབྲི་དགོས། དེ་བྱུང་ན་ཁོང་གིས་འགྲེལ་པ་བྲི་བ་ཡིན་ཅེས་གསུངས་ཀྱང་། སྡོམ་གསུམ་བསྟན་བཅོས་སུ་ལའང་འདུག་པ་དང་།

བསྟན་བཅོས་ཕྱིས་ཕྱིན་རྣམ་གཞན་ཚང་བ་ཞིག་ཡོད་ན་ཐོས་པ་ཆུང་བ་ལ་ཕན་དགོངས་ནས། ཕྱན་བར་རྣམས་སུ་བསླབ་པ་གསུམ་གྱི་བསྟན་བཅོས་ཤེས་བྱ་ཀུན་ཁྱབ་ཀྱི་རྩ་བ་མཛད། ཕྱིས་སུ་ཀུན་གཟིགས་མཁྱེན་བརྩེ་རིན་པོ་ཆེར་གཟིགས་ཕུལ་སྐབས། དེ་ནི་ཏེས་བར་བླ་མའི་ཕྱིན་ཟློས་དང་མཁའ་འགྲོས་རྒྱ་རྩྭ་ཕྱིས་པའི་སྟོབས་ལས་བྱུང་བ་ཡིན་འདུག་པས། འདི་ཉིད་མཛོད་ཆེན་ལྟའི་ཐོག་ཏུ་ཞིག་ལས་ལེགས་ས་ཡིན་ཏེ། ཁྱོན་གཏེར་ཆོས་རིགས་ཕྱོགས་ཐམས་ཅད་ཀྱི་ལག་ལེན་ཡིག་ཆ་མཛད་ནས་དགེ་ཚུལ་ཁ་ཅིག་ལ་ཡིད་ཆེན་གཏེར་མཛོད་ཀྱི་མཚན་གསོལ། འདི་ལོར་དཔལ་སྒྲུངས་དབོན་སྒྲུལ་རིན་པོ་ཆེ་ནས་དགྱར་གནས་ཚུགས་ཚུའི་བཞེད་འདོད་ལྟར། དགྱར་དགག་གཉིས་ཀྱི་ལག་ལེན་ཡིག་ཆ་མཛད་ནས་དགུ་མཛད་ནས་ཕུལ་ལ། ཁ་ཅིག་ཕ་ཚུའི་ཁྲིད་ཡིག་དེ་དགུ་རྣོ་མའི་ཐུན་ཚན་ལ་ཡང་ཕན་ཐོགས་ཡོད་ཅིང་ཐུ་ཚོད་ཀྱང་ཡོད་ཀྱི་ཡོད། རི་ཆབ་སོགས་དགུང་ཆེན་གྱིས་དགོན་ཆེན་ས་གནས་བཟུང། ས་དབང་མཏུན་སྟེ་དགེའི་ཚུས་ཡོད་རྣམས་ནས་རྟེ་ཉིད་ཀྱི་སྐོར་ཞུས་པ་ལྟར་འབོད་མི་འཕྲོར། དམག་འགྲུགས་སྐབས་ཕུ་ལུང་པས་མོ་དང་རིམ་གྱོ་སོགས་རྟེ་འདི་ཉིད་ལ་བློ་

གཏད་བཅོལ་ནས། ཁོ་དགྲས་ནམ་ཆུབ་དང་སྟོད་སྨད་གར་འོང་སོགས་སེམས་ལ་ཏན་ཚད་མོ་འདེབས་དགོས་བྱུང་སྐབས། རྗེ་ཉིད་ཀྱིས་སྨས་ཚད་ཕོག་ཏུ་ཁེལ་བས་ས་དབང་ཆེན་པོའང་ཕྱགས་ཆེས། དམག་འཕབ་ཉིན་ཀྱང་བོད་དམག་ཆུལ་སོང་བས་རྗེ་ལ་ཞལ་ཏུ་བའི་གཟེངས་བསྟོད་མཛད། དཔལ་སྒྲུངས་ཕད་ཆུ་མཚན་གང་ཤེས་བཅས་མགོ་བཏགས་ཞུས་པའང་སྟན་ལ་འཕྲོད་ནས་དཔལ་སྒྲུངས་གཏོགས་ཚད་ཀྱི་དགོན་ཡུལ་གཉིས་ལ་དགྲ་འཚེ་མེད་པའི་ཞལ་བཞེས་ཕོན།

སྤྱི་བོ་༡༥༧ ཤིང་གླང་བོར་ས་དབང་ནས་གདན་ཞུས་ལྟར་ཕེབས་ཤིང་རྒྱུན་སེལ་དབང་ཁྲུས་སོགས་མཛད། ལྷ་གསར་དང་སྒར་ཁང་ཆེན་མོ་སོགས་ལ་སྟོང་ཁྲུས་རབ་གནས། ཆོགས་སྐོང་གསོལ་ཁ་སོགས་གང་ལ་གང་དགོས་མཛད་ནས། ལྷག་བསམ་བསྟན་པའི་ཆུལ་མཚན་སོགས་ལ་ལྷ་ཀ་ལྟ་པ་སྟོབ་ཁྲིད་ཀྱི་དགེ་ཡུལ་གཉིས་ལ་དགྲ་འཚེ་མེད་པའི་ཞལ་བཞེས་པོ།

སྤྱི་བོ་༡༥༨ ཨེ་ལྕགས་བོར་དབོན་སྒྲུལ་ཡར་བྱོན་སྐབས། དཔལ་སྒྲུངས་བསྟན་དགོན་འགོར་ཏུད་དང་བཅས་པ་མགོ་ཕོན་བདེ་བར་སྟོད་ཆོག་པ་རྗེ་ཁྲིད་ཀྱི་བཀའ་དྲིན་ལས་བྱུང་འདུག་པས། དེ་སྔ་བྲ་བདེ་ནས་ཅི་ཡང་མ་ཕེབས། ད་ཕན་ཚད་གསོལ་ཕོག་སོགས་ཐམས་ཅད་པོ་ཕྱིར་ཏུ་ཇི་ཡིན་གསུངས།

ཆོ་འཕྲུལ་བླ་བའི་ཚེས་བཅོ་བརྒྱད་ནས་བྱམས་ཆེན་གོ་ཏུའི་མཆོག་སྒྲུལ་དགུས་བླ་སྒྲུལ་རྣམས་དང་དང་འདུས་མང་པོར་ཆུལ་བའི་བཀའ་འགྱུར་རིན་པོ་ཆེའི་ལྷག་ལུང་སྐུལ་བའི་དགུ་ཚུགས། བླ་བ་གཉིས་པའི་ནང་སྐུ་བསྟུང་བས་ཞག་མང་དུ་ལུས། ནག་བླའི་ཉིར་ལྷར་མདོ་མང་དང་འདུལ་བ་ཐོག་ནས་བར་མཚམས་བྱས། བླ་བཟང་རིན་པོ་ཆེའི་མདུན་ནས་རི་ཁྲོད་དུ་རྒྱར་ལུགས་མཁའ་འགྲོ་སྟོང་ཕྲག་གི་དབང་སོགས་ཞུས། བླ་བ་བཞི་པར་དགོན་བཅུགས། ཕལ་ཆེན་རྣམས་ཀྱི་ལུང་བསྟན་པས། ཆུད་འཚུམ་པོད་ཕྱེད་བཞི་ཅམ་སོང་བ་དང་ཤིན་ཏུ་བསྟུན་ཞིང། ཞག་བདུན་གྱི་རྗེས་རྒ་ལ་ཕེག་ཅམ་བྱུང་བས་ཡང་ཁྲོད་དུ་ཕེབས། བླ་བཟང་ནས་གྲོབ་སེལ་དང་ཆོ་དབང་གནང། རྗེ་བདེར་སོང་ནས་བླ་ལ་ལྷ་པར་དགོན་དུ་ཕེབས་ཤིང། ཆོས་བཅུའི་གར་འཆམ་མཛལ། གཏེར་

ཆེན་མཆོག་གླིང་ཕེབས་པ་ལས་ཉིད་ཀྱི་གཏེར་ཆོས་སྣར་མ་ཐོན་པ་ཐམས་ཅད་ཀྱི་དབང་ལུང་རིམ་པར་གསན། རྗོར་སློབ་ངག་དབང་རིན་ཆེན་ཞོགས་ལ་ཤེས་བྱ་ཀུན་ཁྱབ་ཀྱི་ཁྱོད་ལུང་སྒྲགས་མ་ཆུང་ཙམ་བྱས། ཁོང་ནས་གཏེར་གསར་ཆོག་བསྒྲིགས་རྣམས་ཀྱི་ལུང་ཞུས།

སྒྲི་ལོ་༡༩༨༧ རབ་བྱུང་བཅོ་ལྔ་པའི་ཐོག་མ་མི་ཡོས་ལོར་དགུང་གྲངས་ལྔ་བཅུ་ལྔ་ལོན་པའི་ཚེ། གཏེར་ཆེན་མཆོག་གྱུར་གླིང་པ་རྗོང་ཤོད་དུ་ཕེབས་པ་དང་མཇལ། ཀུན་གཟིགས་མཁྱེན་བརྩེ་རིན་པོ་ཆེའང་དེར་ཕེབས། གཏེར་ཆེན་ནས་རྗོང་ཤོད་བདེ་གཤེགས་འདུས་པའི་སྐུ་གསུང་ཐུགས་ཡོན་ཏན་ཁྱེན་ལས་ཀྱི་གནས་ལྟ་ཞོ་ཞོར་ངོ་སྤྲོད་གནང་ནས་གནས་སྐོར་ཕྱི་བ་དང་ཆབས་གཅིག་ཏུ། གཏེར་ཆེན་མཆོག་དང་ཀུན་གཟིགས་མཁྱེན་བརྩེ་གཉིས་ཀྱིས་འཇམ་མགོན་བླ་ཟོས་ཀྱི་ཁ་ལོ་ཚེ་ཁ་ཤེ་ཤེའང་བཞེས་པར་མཛད།

ལྷ་ཡང་ཁོད་དུ་རྗེ་བླ་མ་མཁྱེན་བརྩེའི་དྲུང་ནས། མངོན་རྟོགས་ཆུང་ཡི་ཅཥད་པ་ངོང་ལྷོན་ལུགས་དང། བསྟན་འགྲུར་པ་སྒོང། བཀའ་གདམས་ཏིང་མའི་སྒོར། གཏེར་ཆོས་མ་ཐོན་པ་འགའ་ཞིག་ཞོགས་དབང་ལུང་ཤིན་ཏུ་མང་པོ་གསན།

སྒྲི་ལོ་༡༩༨༨ ས་འབྲུག་ལོར་མཁྱེན་བརྩེའི་མདུན་ནས་སྐྱར་ཕང་བཆུ་ཙ་གསན། རྗོགས་ཆེན་གླིང་སྒྲལ་མདུན་ནས་བསྟན་འགྲུར་ལུང་མ་ཐོན་རིགས་གང་བཞུགས་དང། ཕྱང་གཏེར་རིག་འཛིན་གཏུང་སྒྲུབ་དབང་རྒྱས། དགོངས་པ་ཟང་ཐལ་ཞོགས

དབང་ལུང་མང་དུ་གསན། བྱམས་ཆེན་གྱི་ཏུའི་མཆོག་སྒྲུལ་གཙོ་བོར་བཞུགས་པའི་ འདུས་པ་རྣམས་ལ་ཕྱག་ཆེན་རྒྱ་གཞུང་གི་ལྷག་ལུང་སྟལ། བླ་སྒྲུལ་འདུས་སྟེ་རྣམས་ ལ་རིན་ཆེན་གཏེར་མཛོད་ཀྱི་སྨོན་གྲོལ་རྒྱབ་རྟེན་བཅས་སྟལ།

སྤྱི་ལོ་༡༥༧༩ དགུང་གྲངས་བཅུན་ལ་ཕེབས་པ་ས་སྒྲུལ་ལོར། བྱམས་མགོན་ གྱི་ཏུའི་མཆོག་སྒྲུལ་དང་སྒྲུབ་གྲྭ་བ་རྣམས་ལ་སྲོལ་གཉིས་ཀྱི་བྱང་ཕྱོམ་སྟལ། ལོ་འདིར་ རྒྱུད་བརྒྱ་གཉིས་ཀྱི་ཚོག་འགྲེལ་གཉོམ་མེད་རྗེ་རྗེའི་གསང་བ་འབྱེད་པ་བཅུམས་ཆུལ་ ཞེ། རང་རྣམ་ལས། དགེས་རྗེས་ཆུད་འགྲེལ་བྱི་ཆུའི་གནང་བ་ཞུ་བའི་ཆེད་མར་བའི་ ཐུགས་དང་འབྲེལ་བར་སྒྲིབ་སྤོང་ཚོགས་བསགས་གསོལ་འདེབས་ཚོགས་སྐོང་རྣམས་ བཆུ་ཅ་ལྷག་རེ་བྱས། བརྒྱ་པ་དང་པོའི་རྗེ་རྗེ་རིགས་ཀྱི་ལེའུ་ནས་དགུ་བཟུང་སྟེ་རིམ་ པར་བྱིས། མར་རྗོག་གི་བཤད་སྲོལ་འདི་ལ་ས་ལུགས་ལྟ་བུའི་ཆུད་འགྲེལ་བཤད་ཚུལ་ གཅིག་ཏུ་ཕྱིག། ཕྱིན་ལས་པའི་འགྲེལ་བཤད་ཅུང་གསལ་ལ་བ་དང་། དགས་པོ་བཀྲ་ཤིས་ རྣམ་ཆུལ་གྱི་འགྲེལ་པ་ལེགས་བཤད་ཕུལ་དུ་བྱུང་བས་འདིར་སྒྲི་དོན་ཟུར་དུ་བཀོད། ཡིག་དོན་གཙོ་བོར་བཟུང་། སྒྲས་དོན་དང་མཐར་ཕྱག་གི་དོན་རྣམས་སོ་སོའི་ཕད་དུ་ གསལ་བར་བྱས་པ་ཡིན་ནོ། །ཞེས་གསུངས།

དབུར་གནས་སྐབས་སུ་ཆུད་བློ་མ། ཟླ་མོ་ནང་དོན་གཞུང་ཆུང་གཉིས། བརྒྱ་ གཉིས་ཆུད་བཤད་བཅས་གནང་ནས། ཡང་ཁྲོད་དུ་ཕེབས་ཆུད་བློ་མའི་འགྲེལ་པ་བྲིས། ཟླ་བ་དགུ་པའི་ནང་ཆུད་བློའི་འགྲེལ་པ་གྱུབ། གསེར་ཕ་ལྷ་རྩེ་སྒྲུལ་སྐུ་དཔོན་སློབ་རྣམ་ ལ་སྒྲུ་འཕྲུལ་ཞི་ཁྲོ། འདུས་མདོ། ས་མས་སྟེ་རྣམས་ཀྱི་དབང་ལུང་ཚང་བ་སྟལ།

སྤྱི་ལོ་༡༨༧༠ ལྕགས་རྟ་ལོར་ལྷག་བསམ་ལ་སྨྲ་ཙནྡྲ་ཕ་བསླབ་པ་སོགས་ཀྱི་དབུ་ཚུགས། གནས་བརྟན་སྣང་ནས་གཏེར་ཆེན་ཞིང་ཁམས་སྒྲུ་གཤེགས་པའི་སྐད་དན་གསན། བླ་མ་ཀརྨ་གསལ་བྱེད་ལས་དོལ་པོའི་བཀའ་འབུམ་ཡོངས་རྫོགས་ཀྱི་ལུང་གསན། ཟབ་མོ་ནང་དོན་དང་རྣམ་ཡེ་འབྱེད་པ་སྙིང་པོ་བསྟན་པའི་གཞུང་རྣམས་ཀྱི་འགྲེལ་པ་བརྩམས་གྲུབ། ཟབ་མོ་ནང་དོན་གྱི་འགྲེལ་པ་བརྩམས་ཚུལ་ནི། རང་རྣམ་ལས། ནང་དོན་ལ་རང་འགྲེལ་ནི་དཀའ་འགྲེལ་དུ་སོང་བ་དང་བསྙིང་ཆེ་བས་གོ་དཀའ། ཞྭ་དམར་ལྔ་པའི་སྟོང་ཐུན་ལའང་ཚིག་འགྲེལ་རྫོགས་པར་མི་བཞུགས། འགྲེལ་པ་གཞན་མང་ཡང་ལུང་རྒྱུན་ཙམ་ཡང་མི་བཞུགས་པ་དང་རྒྱས་བསྡུས་འཚམས་པ་མི་སྣང་། ཕྲིན་ལས་པ་དང་པོའི་ཉིན་བྱེད་འོད་ཕྲེང་འདུས་ཤིང་གསལ་བས་དེ་ཉིད་གཞིར་བཞག་པ་ལ། མཚུར་ཕུ་འཇམ་དབྱངས་ཆེན་པོའི་གསུང་སྒྲོས་ལོ་ཆེན་བསོད་ནམས་རྒྱ་མཚོས་ཟིན་བྲིས་བཏབ་པའི་ལེགས་བཤད་ཁྱད་པར་ཅན་དང་། རྗེ་ཆོས་ཀྱི་འབྱུང་གནས་ཀྱིས་གསུང་བཤད་གནང་སྐབས་ཆོ་དབང་ཀུན་ཁྱབ་ཀྱིས་ཟིན་བྲིས་བཀོད་པའི་ཟབ་གནད་སོགས་ཀྱང་འཕྲུས་པར་བྱས་ཞེས་གསུངས། དབྱར་གནས་སྐབས་སྡོམ་གསུམ་དང་ནང་བརྟག་གཉིས་ཀྱི་སྤྱི་དོན་ཀྱང་རིམ་པར་བྲིས།

སྤྱི་ལོ་༡༨༧༡ དགུང་གྲངས་ང་དགུ་ལ་ཕེབས་པ་ལྕགས་ལུག་ལོར། རྫོང་སར་དུ་ཀུན་མཁྱེན་བླ་མ་རིན་པོ་ཆེའི་ཞབས་པད་དུ་བཅར་ནས། དབང་ལུང་གསན་དགོས་མང་དུ་ཕུལ། ཚུར་ལའང་དབང་ལུང་མང་དུ་བསྐུལ་བ་གསན། སྒྲུབ་བརྒྱུད་ཤིང་རྟ་ཆེན་པོ་བརྒྱད་ཀྱི་བཀའ་སྲོལ་ཞུས་ཐོབ་བྱས་པ་རྣམས་ཚད་ཟློས་མ་སོང་བར་དབང་ཁྲིད་གདམས་ངག་གཙོ་ཆེ་བ་རྣམས་ཕྱོགས་བསྒྲིགས་ཤིག་གྲུབ་ན་ཅི་འདྲ་འོང་པའི་གནས་ཚུལ་ཞུས་པས། ཀུན་གཟིགས་མཁྱེན་བརྩེ་མཆོག་ནས་ཁོང་གིས་ཁྲིད་ཡིག་ཕྱ་སྐྱེ་ཉི་ཤུ་ཡོངས་པ་བྲིས་ཡོད་ཀྱང་དབང་སོགས་ཁ་ཚང་བ་མེད་ཅིང་ཉོབ་ཆེ། ཁྱོད་ཀྱིས་དེ་ལྟར་ཤིན་ཏུ་ལེགས་པས་དེ་ལྟར་བསྒྲིགས་ནས་གདམས་ངག་མཛོད་ཅེས་པའི་མཚན་གདགས་དགོས་གསུངས། དེ་ནས་གདམས་ངག་མཛོད་ཕྱོགས་བསྒྲིགས་གནང་བའི་དབུ་ཚུགས།

དབལ་འབྱོར་སྣང་དུ་མཁན་ཆེན་བླ་མ་བཀྲ་ཤིས་འོད་ཟེར་གཙོར་བཞུགས་འདུས་པ་རྣམས་ལ་ཀར་ལུགས་དགྱེལ་འཁོར་ཡོངས་རྫོགས། གཉིར་གསར་ཕྱུགས་སྒྲུབ་རྒྱ་བ་ཡན་ལག་བཅས་པའི་དབང་ཚད་བ་སྟལ།

འདི་ལོར་ཐོ་འདྲའི་གནས་འདུས་ཡིན་པས་བསྟོར་ལམ་གཏོད་ཅིང་གནས་ཀྱི་ངོ་སྤྲོད་མཛད། བསང་གསེར་སྐྱེམས་ཆོགས་སྨོན་ལམ་སོགས་བཤད་ཆོད་ལྟར་མཛད། གནས་བསྟོར་བ་ཤིན་ཏུ་མང་པོ་བསྟོར་ལམ་བར་མེད་དུ་འཁོར་བ་འདུས། ཕམས་ཅད་ཆོད་འཛིང་སོགས་མེད་པ་དང་། ཞུ་ལོང་ཁུར་ཁྱིད་དགོས་པ་རྣམས་ཀྱང་རོང་བཞི་འཕྲང་བཏུད་སོགས་ནས་རྒྱས་སྨོན་ཅུང་ཟད་ཀྱང་མ་ཐུང་བས་གྲུབ་རྟགས་ཡིན་བྱས་ཀྱང་ཆོག་པ་ཞིག་བྱུང་གསུངས། རེ་ཏིའི་མཆོ་ལ་ཆར་སྨོང་ཞེབས་སྐབས་མཆོ་ཕད་དུ་སྨྲིན་ཆོས་འཕྲུང་དགེ་བས་ཅན་ཡུན་རིང་བསྟད་པ་གནས་བསྟོར་མཁན་རྣམས་ཀྱིས་མཐོང་ཞིང་ཆར་ལེགས་པར་བབས། དགུར་བཞུགས་མཁན་རྣམས་ལ་སྟོམ་གསུམ། རྒྱུད་བླ་མ། ཟབ་མོ་ནང་དོན། དགེས་རྡོར་དབང་སྟོན་དུ་འགྲོ་བའི་རྒྱུད་བཤད། ཤེས་བྱ་ཀུན་ཁྱབ་མདོར་བསྡུས་རྣམ་ཀྱི་བཤད་པ་མཛད།

སྤྱི་ལོ་༡༩༧༩ ཆུ་སྦྲུལ་ལོར་རྫོང་ས་ར་དུ་ཀུན་གཟིགས་མཁྱེན་བརྩེ་རིན་པོ་ཆེས་མི་ཟད་རྒྱུན་འཕེར་ལྟའི་རྟེན་དང་ཞབས་བརྟན་གནང་ནས། དཔལ་ཆུ་བཙོ་བཀྲ་དང་ཕལ་སྨན་རྣམས་ཀྱི་ལག་ལེན་གསལ་རྒྱས་ས་བཅད་པ། ཤིག་ཤེལ་ལག་ལེན་ཞིག་ཀྱང་མཛད། ཐུགས་ཀར་ཕྱིས་ལྷག་ཏུ་ཀུན་ཁྱབ་ཀྱི་ཡན་ལག་ཏུ་འཕྲི་དགོས་པའི་བཀའ་ཕེབས་པ་ལྟར། སྨན་གྱི་ལག་ལེན་རིམ་པར་ཕྲིས། བཙོ་བཀྲ་དང་ཕལ་སྨན་སོགས་ལམ་འགྲོ་ལེགས་པོ་བྱུང་གསུངས། བཙོ་བཀྲའི་ཏ་བ་གྲུབ་ནས་སྨན་བླ་ལོངས་སྐྱའི་ཚོ་གས་རབ་གནས་མཛད། སྨན་བཏང་ལུགས་ཉམས་ཡོག ཟླ་ཤེལ་ལག་ལེན་ཞིག་ཀྱང་མཛད།

ཉག་རོང་བླ་གླ་སྟོང་ཕྲག་རྩོར་ལ་ས་ཐེམས་བསྐྱེད་ལུགས་གཉིས། བཀའ་བཀྲད་བདེན་འདུས་དང་། དུས་འཁོར་ཕྱིས་འཛུག་དབང་ཆེན་སོགས་རེ་འདོད་ལྟར་སྩལ། ཨ་

འཇོམ་སྤྲུལ་སྐུ་དང་གཏེར་སྲས་སོགས་ལ་འདུས་མདོ། སྒྱུ་འཕྲུལ་ཞི་ཁྲོ། སེམས་སྡེ་རྣམས་ཀྱི་དབང་ཡོངས་རྫོགས་སྩལ། ཡང་ཁྲིད་དུ་དཔོན་སྤྲུལ་དང་ཀཿཐོག་དགེ་སྤྲུལ། གཏེར་སྲས། བླ་མ་པདྨ་ནོར་བུ་སོགས་ལ་རིན་ཆེན་གཏེར་མཛོད་ཆེན་མོའི་དབང་ལུང་གཉིས་པ་སྩལ། ལུང་ཐམས་ཅད་རྫོར་སློབ་བླ་མ་རནྣས་མཛད། དེ་ནས་གླིང་རྒྱལ་པོས་ སྤྱི་རྗེས་གདན་ཞུས་མང་པོ་མཛད་ཅིང་། རྫོང་གསར་དུ་རྗེ་བླ་མས་གླིང་དཔོན་དེ་ཆོས་ཀོ་ན་འདོད་པའི་ཆོས་རྒྱལ་ཡིན་པར་འདུག་པས་ཅིས་ཀྱང་ཕེབས་དགོས་པའི་བཀའ་ལྟར་ཡང་ཁྲིད་ནས་བཏེགས། ཕེབས་ལམ་དུ་གཏེར་སྟོན་ཚེ་དབང་གྲགས་ཐོག་མར་མཇལ། ཁོང་གི་གཏེར་གསར་པོད་བཅུ་གསུམ་མཇལ་ཁ་ཞུས། གཏེར་སྟོན་ལ་ཐུགས་སྐྱབ་བར་ཆད་ཀུན་སེལ་གྱི་དབང་ལུང་སྩལ། གླིང་རྫོང་མགོར་ཞི་ཆེན་རབ་འབྱམས་སོགས་བླ་སྤྲུལ་མང་པོ་དང་། གླིང་རྗེ་སོགས་འདུས་པ་མང་པོ་ལ། སྨིན་གླིང་འདོད་འཇོམ་བཟང་། སྒྱུ་འཕྲུལ་ཞི་ཁྲོ། འདུས་པ་མདོ། སེམས་སྡེ་ཨ་དོན་བཅོ་བརྒྱད། བླ་མ་ཡང་ཏིག མཁའ་འགྲོ་ཡང་ཏིག སྙིང་མ་བཀའ་མ་པོད་དགུ་སོགས་ཀྱི་དབང་ལུང་ཁྲིད་གསུམ་ཡོངས་སུ་རྫོགས་པར་སྩལ།

སྤྱི་ལོ་༡༨༧༣ ཆུ་བྱ་ལོར་ཆོས་སྡེ་དགོན་དུ་ཞང་འགྱུ་དང་ཚེ་ཧྲུཾ་སོགས་ཀྱི་བླ་གྲྭ་རྣམས་ལ་ཕྱག་ཆེན་ཆོས་འབྲེལ་མཛད། སྨིན་བདག་དུ་མའི་རི་སྒྲོང་འགའ་ཞིག་མཛད་ནས་གླིང་རྫོང་མགོར་ཕེབས། བླ་སྤྲུལ་དཔོན་སློབ་དང་གླིང་རྗེ་སོགས་ལ་ཀར་ལུགས་རྒྱལ་བདེ་ཕག་གསུམ་གྱི་དབང་ལུང་དང་། ཕྱག་ཆེན་ཆོས་དྲུག་གི་ཁྲིད་སྩལ། དེ་ནས་གདན་སར་ཕེབས་ནས་ཡང་ཁྲིད་སྒྲུབ་ཐེངས་གསུམ་པ་གསར་བཞུགས་རྣམས་དང་སྒྲུབ་ཁང་འོག་མར་དབང་ལུང་ཁྲིད་རྣམས་སྔར་རྒྱུན་ལྟར་སྩལ།

སྤྱི་ལོ་༡༨༧༤ ཤིང་ཁྱི་ལོར་ལམ་རིམ་ཡེ་ཤེས་སྙིང་པོའི་འགྲེལ་པ་རྫོགས་པར་བྲིས། ཀཿཐོག་ཏུ་ཕེབས་ནས་ཀཿཐོག་དགེ་སྤྲུལ་སོགས་བླ་སྤྲུལ་མང་པོར་དབང་ཆོས་ཀྱིས་བཞེད་སྐོང་མཛད། དཔལ་སྤུངས་ནས་དཔོན་སྤྲུལ་རིན་པོ་ཆེ་གློ་བུར་དུ་ཞི་བར་གཤེགས་པའི་སྐད་དན་འཁོར་པས་གང་མགྱོགས་ཕེབས་ནས་དགོངས་རྫོགས་བསྐྱབས་པར་

མཛད། དགོན་ཐོག་གཟིམས་ཆུང་དུ་སི་ཏུའི་མཆོག་སྤྲུལ་རིན་པོ་ཆེ་དང་ལྷན་དུ་རྗེ་ཉིད་ལ་གྲྭ་མང་ནས་ཞབས་བརྟན་ཕུལ་བར་མཛད། གཉེར་པད་ལེགས་ཀྱིས་འགན་ཁུར་བླངས་ནས་ཤེས་བྱ་ཀུན་ཁྱབ་འགྲེལ་པ་པོད་གསུམ་དང་། གཏེར་མཛོད་སྤར་རིམ་པར་བསྐོ་བའི་དབུ་ཚུགས།

སྤྱི་ལོ་༡༨༧༥ དགུང་གྲངས་རེ་གསུམ་ལ་ཕེབས་པ་ཤིང་ཕག་ལོར། གཏེར་མཛོད་ཀྱི་ཚོག་བསྒྲིགས་ལ་ཤས་ཆེར་བརྩོན། དབང་ཆོས་ཐོབ་ཡིག་བྲིས་པའི་དབུ་ཚུགས། དངོས་གཞི་ལྷག་བསམ་ལ་གོ་རིམ་སོགས་བརྡ་སྤྲོད་ཞིབ་པར་བྱས་ནས་བྲིས་སུ་སྩལ། ཀུན་གཟིགས་མཁྱེན་བརྩེ་རིན་པོ་ཆེ་དང་ཁང་སར་མཁན་རིན་པོ་ཆེ་སོགས་བླ་སྤྲུལ་དགེ་བའི་བཤེས་གཉེན་ཉི་ཤུ་ཙམ་ལ་ཤེས་བྱ་ཀུན་ཁྱབ་མཛོད་རྩ་བ་དང་འགྲེལ་པ་སྦྱར་བའི་བཤད་ལུང་སྨྲགས་མ་ཉིན་བཅུ་ཙམ་མཛད། མཁས་མཆོག་མི་ཕམ་རྒྱ་མཚོ་སོགས་ལ་ཙནྡྲ་པའི་རི་མོ་སོགས་མདོར་བསྡུས་ཙམ་བཀའ་ཁྲིད་སྩལ། པོད་ནས་རྒྱལ་བ་རིན་པོ་ཆེས་དངུལ་ཀུ་བཅོ་བརྒྱ་རིན་ཆེན་རིལ་བུའི་བསྡུ་སྒྲོར་ལག་ལེན་བྱེད་པར་ཀུན་གཟིགས་མཁྱེན་བརྩེ་དང་རྗེ་གཉིས་གང་རུང་ཕེབས་དགོས་པའི་བཀའ་བྱུང་། རྗེ་ཉིད་ལུས་ཁམས་འཁྲུགས་པས་དགོངས་ཁྲོལ་ནན་ཞུས་མཛད་ཀྱང་གནང་སྐབས་མེད་པ་ལྟ་བུར་གྱུར་པའི་ཚེ། པོད་ནས་རྒྱལ་བ་སྐུ་གཤེགས་སོང་བ་ཐོས་པས་འདི་དོན་གནས་ཚུལ་རང་ཡལ་དུ་སོང་།

སྤྱི་ལོ་༡༨༧༦ མེ་བྱི་ལོར་སི་ཏུའི་མཆོག་སྤྲུལ་རིན་པོ་ཆེ་དང་། དཔོན་རྒན། ཧཱུཾ་ཐང་ཆོས་རྗེ་སྤྲུལ་སྐུ་སོགས་ལ་སྒྲུབ་ཐབས་རིན་འབྱུང་གི་དབང་ལུང་ཟླ་གཅིག་གི་རིང་དང་། གྲུབ་ཆེན་བརྒྱད་ཅུའི་བྱིན་རླབས་དང་གནམ་ཆོས་དབང་བསྒྲིགས་བཅས་ཡོངས་སུ་རྫོགས་པར་སྩལ། རྫོང་གསར་དུ་གཏེར་མཛོད་དབང་ལུང་ཚུགས་དགོས་པའི་བཀའ་བྱུང་བས། རྫོང་དགོན་དུ་ཕེབས་ལ་ཉེ་བའི་ཚེ་སྔར་མཐོང་མ་མྱོང་བའི་འཇའ་ཚོན་ཁ་དོག་སྣ་ལྔའི་རི་མོ་དུམ་ཐིག་ལེ་ཐིག་ཕྲན་ཡུད་ཙམ་ནས་འདྲ་མིན་མང་དུ་འགྱུར་འགྲོ་བ་ནམ་མཁའི་ཕྱེད་ཁེབས་པ་བྱུང་། དེ་ནས་ཟླ་བ་བརྒྱད་པར་རྫོང་སར་མཁྱེན་བརྩེ་རིན་

པོ་ཆེ། དཔལ་ཡུལ་རྒྱ་གླུལ། ཀཱཿཥོ་ཏ་རྨོ་ཏ། ཞེ་ཆེན་རིན་འབྱུམས་དང་རྒྱལ་ཚབ། གླིང་རྗེ་དྲུང་། ལྷ་གླུལ་གཉིས། རྗོ་གས་ཆེན་མཁན་པོ་ཨ་དཀོན་སོགས་ལ་རིན་ཆེན་གཏེར་མཛོད་ཆེན་མོའི་དཔང་ལུང་ཁྱོད་གསུམ་བསྟལ་བར་མཛོད།

བར་མཚམས་ཞིག་ཏུ་དཔའ་བོ་སྒྲུ་ཕྲེང་དགུ་པ་གཙུག་ལག་ཁྱེ་མ་དཔལ་སྤྲུངས་སུ་ཕེབས་པར་བརྟེན། ཡང་ཁྲོད་དུ་དཔའ་བོ་རིན་པོ་ཆེ་ལ་རབ་གནས་དང་ཆོ་དཔང་ཞུས། གསོལ་སྟོན་དང་འབུལ་བ་ཕུལ། རྟེན་མཇལ་ཞུ་བ་སོགས་མཛད་དེ་རྗེ་ངར་སར་དུ་ཕེབས། སྔ་འཕྲོས་དབང་ལུང་དགུ་ཚུགས། དཔའ་བོ་རྗེ་ངར་སར་དུ་ཕེབས་པ་ལ་ཕྱགས་བཞེད་ལྟར་མར་ལུགས་དགེས་རྗེར་ཀྱི་དབང་སྟོན་དུ་འགྲོ་བས་བརྩམ་གཞི་ཞིས་རྗེ་བོ། ཆོག་འགྲེལ། ཟབ་མོ་ནང་དོན་རྣམས་ཀྱི་བཤད་ལུང་དང། ཆོས་སྐྱོང་གླིང་སོགས་པ་མཆོག་གླིང་སོགས་ཀྱི་ལུང་བསྟན་ཡོད་པ་དང། ཕྱིས་དེར་འཕྲུང་པོ་གཏུག་པ་ཅན་གྱི་ཆོག་རྟེ་མང་དུ་འཕེལ་བས་འཚུབས་ཆེ་བར་བརྟེན། སྟེ་དག་རྒྱལ་ནས་སྔ་རྟེས་དུ་མར་གསོལ་བ་འདེབས་པ་བཞིན་ཨ་ལོ་རྡེ་རྒྱལ་མདོར་ཕེབས་ནས།

ཕྱི་ལོ་༡༧༧᳘ ཨ་གླང་ལོར་བོད་ནས་ལྷག་ལ་མཁན་སྤྲུལ་བློན་པ་སོགས་ལ་བྱང་གཏེར་དགོངས་པ་རྒྱས་ཕྱི་དབང་ལུང་ཡོངས་རྫོགས་བྱས་པ་དང། བླ་མ་ཡང་ཏིག་གི་དབང་ལུང་ཁྱེད་རྣམས་སྟལ། ཁམས་སྤྲུལ་དང་ཐར་རྡེ་དགོན་གླིང་རྫོགས་ཆེན་སྤྲུལ་སྐུ་སོགས་ལ་དགས་འགོར་དབང་ཆེན་ཡོངས་རྫོགས་ཀྱིན་ལྟ་དང། རྡོ་རྗེའི་རྣལ་འབྱོར་ཡན་ལག་བཅུ་པའི་ཁྱེད་སྟལ། གྲུབ་གཟིགས་མཁྱེན་བརྩེའི་གཟིམས་སྤྱིལ་དུ་འདོད་འཇོ་བྱམ་བཟང་གི་དབང་ལུང་ཚང་བ་ཀྱིན་བདུན་རེང་གནང། དེ་ནས་གཏེར་མཛོད་ཀྱི་ཁྱེད་རྣམས་ཀྱང་མཐར་ཆགས་སུ་བསྟལ་ཏེ་ལེགས་བསྟན་པས་མཛད། རྩེ་རྒྱལ་མདོར་མཆོད་རྟེན་བཞེངས་དགོས་པ་མཆོག་གླིང་སོགས་ཀྱི་ལུང་བསྟན་ཡོད་པ་དང། ཕྱིས་དེར་འཕྲུང་པོ་གཏུག་པ་ཅན་གྱི་ཆོགས་རྟེ་མང་དུ་འཕེལ་བས་འཚུབས་ཆེ་བར་བརྟེན། སྟེ་དག་རྒྱལ་ནས་སྔ་རྟེས་དུ་མར་གསོལ་བ་འདེབས་པ་བཞིན་ཨ་ལོ་རྡེ་རྒྱལ་མདོར་ཕེབས་ནས།

སྟོབས་ཆེན་མཆོད་རྟེན་བཞེངས་པའི་སྐྱོར་དངོས་རྗེས་གསུམ་གྱི་བྱ་བ་དང་རབ་གནས་སོགས་གྲུབ་པར་གྲུབ། གཏེར་སྟོན་མཆོག་གླིང་སྤྲུལ་སྐུ་ལ་སྦྱོང་ཁྲུས་བྱིན་འབེབས་མངའ་གསོལ་ཤིས་བརྗོད་བཅས་སྐུལ་སྐབས་འཛའ་ཚོན་དང་མེ་ཏོག་གི་ཆར་བབས།

སྤྱི་ལོ་༡༨༧༨ ས་སྟག་ལོར་བླ་བཟང་ཡང་སྲིད་སོགས་ལ་ཀར་ལུགས་དཀྱིལ་འཁོར་རྣམས་ཀྱི་དབང་ལུང་སྩལ། རྫོང་སར་དུ་ཕེབས་ནས་འཛམ་དབྱངས་མཁྱེན་བརྩེ་མཇལ། ཁོང་ལ་ཁམས་བོད་གཉིས་སུ་བཀའ་ཆོས་གསན་ཡུལ་བླ་མ་ཉིས་བརྒྱར་ལོངས་པ་ཡོད་པ་ལས་རྩ་བའི་བླ་མ་བཞི་ཡིན། དེ་དག་ཞལ་བཞུགས་ན་རྟོགས་པ་རེ་འབུལ་འདོད་ཀྱང་གཞན་གསུམ་མ་བཞུགས། ད་སྐེ་ཁྱེད་རང་ཁོ་ནར་འདུག་པས་ད་ལན་རྟོགས་པ་ཞིག་ཀྱང་འབུལ་དགོས་གསུངས་ནས། རྫོགས་རིམ་མཚན་བཅས་མཚན་མེད་ཀྱི་འཆར་ཚུལ་མདོར་བསྡུས་ཙམ་ཕུལ་བའི་སྐབས་ཨོ་རྒྱན་ཆེན་པོ་དང་བི་མ་ལ་ཉིད་ལས་གཞན་དུ་མ་མཆིས་པའི་ངེས་ཤེས་སྐྱེས་གསུངས། རྗེ་ཉིད་ཀྱིས་ཀྱང་ཀུན་གཟིགས་མཁྱེན་བརྩེ་ལ་རྟོགས་ཚད་ཕྲན་བུ་ཕུལ་བས་ཁྲེགས་ཆོད་ཀྱི་རིག་པ་ཚད་ཕེབས་ཡིན་གསུངས། ཐར་རྩེ་དཔོན་སློབ་ལ་སྦྲ་ཙཀྲ་པ་བསླབས། དཔལ་ཡུལ་སྤྲུལ་སྐུ་དང་རྒྱལ་རོང་གཏེར་སྟོན་རྣམས་ལ་དགོངས་པ་ཟང་ཐལ་གྱི་དབང་ལུང་སོགས་སྩལ།

སྤྱི་ལོ་༡༨༧༩ རབ་བྱུང་བཅོ་ལྔ་པའི་ས་ཡོས་ལོར་སྡེ་དགེ་གཞུང་ནས་གསོལ་བ་འདེབས་པ་བཞིན་མཐའ་དམག་ཁ་གནོན་གྱི་ཆེད་དུ་འཛིང་གསས་མཁར་མདོ་ལ་མཆོད་རྟེན་བཞེངས་པའི་བཅའ་གཞི་བསྒྲིགས་ཏེ། མཆོད་རྟེན་རིམ་པར་བརྩེགས་ཤིང་གཟུངས་གཞུག་རབ་གནས་བཅས་ལེགས་པར་བསྒྲུབས། དེ་ནས་རྫོང་སར་དུ་ཕེབས་ནས་རྗེ་བླ་མ་དང་མཇལ། རྫོང་སར་མཁྱེན་བརྩེའི་གཟིམས་ལམ་དུ་ལོ་རྗེས་མ་འཛམ་མགོན་རིན་པོ་ཆེ་ལ་དུས་སྲིའི་སྐུ་གེག་ཤིན་ཏུ་ཆེ་བ་ཡོད་པའི་ཚུལ་དང་། དེ་ལ་ཕན་པའི་ཐབས་ལོ་གཅིག་ཏུ་སྐུ་མཚམས་དམ་པོར་བཞུགས་དགོས་པའི་ཚུལ་སོགས་གཟིམས་ལྟས་གསལ་བར་བྱུང་བས། མཁྱེན་བརྩེ་མཆོག་ནས་རྗེ་ཉིད་ལ་ལོ་རྗེས་མ་དགུང་གྲངས་རེ་

བཚུད་ལ་ཕེབས་པའི་ཚེ་དཔལ་སྒྲུབས་རི་ཁྲོད་དུ་བཞུགས་ཤི་ཁན། འདི་ཕྱོགས་གནས་རྣམས་སུ་སྐུ་མཚ�་ཀ་ཆ་ལ་ཕེབས་ཏ་གལ་ཆེ། ཕེབས་ས་གང་ལེགས་གཏོར་སྟོན་ལ་མོ་འདེ་ཕས་ན་ལེགས་ཞེས་བཀའ་ཕེབས།

ཕྱི་བོ་༧༥༥༠ དགུང་གྲངས་རེ་བཚུད་ལ་ཕེབས་པ་ལྷུགས་འཕྲིན་ལོར། གཏོར་སྟོན་ཕེབས་ནས་ཕྱག་མོ་བཏབ་པར། བདག་ཤེལ་ཕུག་དཀར་མོ་སྐྱག་ཚང་། ཟླ་གམ་དབང་ཕུག་རྣམས་སུ་གཏན་ནས་མི་ལེགས། རྟོང་ཤོད་དུ་ལེགས་པའི་ལྷས་བྱང་གསུངས། འདི་ཡན་གཏོར་མཛོད་སྒར་ཡོད་བཞི་བཅུ་ཙམ་བཀོ་གྱུབ་འདུག་པས་ཞུ་དག་པ་ལྷག་བསམ་དང་ལྷན་ཅིག་གོ་རིམ་བསྒྲིགས། ཕེབས་ཆས་རགས་པ་གྱུབ་ནས་ཟླ་བ་གཉིས་པར་ཡང་ཁྲོད་ནས་བཏེགས་པས། ཁ་རྒྱང་གིས་ཆུབ་ནས་དེད་པ་སོགས་ཡུལ་བདག་མ་དགའ་བའི་ལྷས་བྱང་། མཚམས་ཆུར་ཕེབས་ཤོར་རྟོང་ས་དུ་རྡེ་བློ་མའི་སྐུ་མདུན་ནས། ཙ་གསུམ་སྒྲ་འདུས་གསར་ཕབ་མཛད་འདུག་པའི་དབང་ལུང་ཞལ་ཁྲིད་ཞིབ་པར་གནང་། ཡང་གཏོར་གཉེན་པོ་ལྟ་ལྟ། ཕྱག་རྟོགས་ཐུགས་ཅོད་ཀྱི་ཡིག་བྱུག་འདུག་པས་ཞུ་ལ་ལྷག་བསམས་ལ་ཕེབས་ཏ་ཕྱི་ཡིག་ཐུག་གསོལ་འདེབས་རྣམས་དང་། མི་ཏ་སྟོང་ཕིག་གི་ཚེའི་ཕྱི་སྒྲུབ་ནང་སྒྲུབ་གསང་སྒྲུབ་བཅས་ཕབས་པའི་དབང་ལུང་ཁྲིད་གསུམ་དགེས་བཅེས་ཀྱང་ཞབས་ཏོག་ཕལ་ཆེར་ཡོད་ཅིང་ཁ་ཤས་ཀ་ཆ་ལ་ཕེབས་ཏ་ཕྱི་ཡི་དམ་ཡར་ཕེབས། ཟླ་ཤ་ལ་ལ་ཡང་ཤི་ཏུའི་མཆོག་ལྷུལ་རིན་པོ་ཆེ་ལ་ཚོག་བདུན་ཚོས་སྐོར་གྱི་དབང་ལུང་ཡོངས་རྫོགས་སྩལ། བསྟན་མཚམས་ལྷ་ཆུན་བཞིན་དམ་པར་བཞུགས། ཟླ་བ་བཞི་པ་ནས་སྐུ་ཁམས་མ་བདེ་བ་བྱུང་། ཟླ་བ་ལྔ་པར་ཤི་ཏུའི་མཆོག་ལྷུལ་རིན་པོ་ཆེ་ཕེབས་ཚར་སྐུ་ཁམས་ཅུང་ཟད་དྲངས་སོང་། མཇལ་འཕྲད་དང་དབང་ལྷ་ཁ་ཤས་

ཀྱེས་ཕྱག་ས་བཞེད་བསྐངས། ཟླ་བ་དྲུག་པའི་ནང་བསྟེན་ཚད་གཞུང་མཐུན་གྱུབ་ནས་ སྒྲ་མཚ�་ཀྱི་ལ། རྫོང་དགོན་དུ་ཀུན་གཟིགས་མཁྱེན་བརྩེ་ལ་སྐྱག་ཤམ་བླ་མ་ཡིད་ བཞིན་ནོར་བུ། མ་ཏིའི་ཀུན་འདུས་ཡིད་ནོར། བདེ་གཤིན་མཁའ་འགྲོ་སྟོང་ཕྲག་གི་དབང་ ལུང་ཚད་མ་བཞེད་པ་ལྟར་ཕུལ། འཕེ་སྒྲར་མཆོག་སྒྲུལ་སོགས་ལ་དབང་ལུང་ཁྲིད་ཀྱི་ རིགས་དང་། ཤེས་བྱ་ཀུན་ཁྱབ། ཟབ་མོ་ནང་དོན། གཞུང་ཆུང་གཉིས་སོགས་ཀྱི་བཤད་ ལུང་ཡང་སྩལ། ཡང་ཁྲིད་དུ་ཕེབས་ནས་སྒྲུབ་ཕེབས་ལྟ་བ་གསར་སྟོད་རྒྱས་ལ་དབང་ ལུང་ཁྲིད་གསུམ་སྩལ།

སྤྱི་བོ་༡༩༩༥ ཆུ་རྟ་བོར་ཕར་རྩེ་དགོན་སྨོན་ཆེད་དུ་ཕེབས་པ་ལ་ཆུལ་ཆུམ་ལྟ་དགུ། བདེ་མཆོག་ལྟ་ལྟ། ཤངས་ལུགས་རྒྱུད་སྡེ་ལྟ་སོགས་དང་། གསར་བསྒྲིགས་བཀའ་ བརྒྱད་སྟགས་མཇོད་ཆེན་མོའི་དབང་ལུང་ཚད་བ་སྩལ། ས་ཏཱ་ལ་ཡེ་ཤེས་ཀྱི་ དབང་ལ་ཡུལ་ལྷ་ཆེན། ཆུ་རོང་གཡའ་སྒྲུལ། གཏེར་སྟོན་མི་འགྱུར་སྒྲུལ་སྐུ། འབྲུག་པ་ཨ་འཇོམ་སོགས་བླ་སྒྲུལ་མང་པོ་ལ། རིན་ ཆེན་གཏེར་མཇོད་ཆེན་མོའི་དབང་ལུང་ལན་བཞི་པ་སྩལ་བར་མཛད། ས་གཟ་ཟླ་བའི་ ཚེས་བཅུ་དགུ་ལ་དབུ་ཚུགས་ནས། བཆྱད་པའི་ཚེས་གཅིག་ལ་ལེགས་པར་གྲུབ་ནས་ བླ་སྒྲུལ་ཕལ་ཆེར་རང་གནས་སུ་ཕེབས། ངོར་པ་དགོན་སྨོན་དང་། རྫོགས་ཆེན་རིན་ པོ་ཆེ། གཏེར་སྒྲུལ་སོགས་ལ་གཏམས་ངག་མཇོད་ཀྱི་དབང་ལུང་ཁྲིད་གསུམ་སྩལ། སྐྱ་ གཤེད་སྒྲུལ་སྐུར་རྗོགས་ལུགས་དགེས་རྗོར་ཆུད་ཀྱི་སྤྱི་དོན་དང་། ཆུད་བཤད་དཔོན་གཤེ་ བཅས་སྩལ། ཡང་ས་མཁྱེན་བཅུ་རིན་པོ་ཆེ་ལས་ཡང་གཏེར་བླ་མ་བདེ་མཆོག་ དང་། རྡ་མཁྲིན་དཔེགས་པ་ཀུན་སྦྱོལ་དང་། གཡག་ཕྱར་སྟོན་མོའི་སྦྱོལ་མ་འཇིགས་པ་ ཀུན་སྐྱོབ་སོགས་ཀྱི་དབང་ལུང་ཁྲིད་གསུམ་ཆུས་པར་གསན།

སྤྱི་བོ་༡༩༩༦ ཆུ་ལུག་བོར་རྫོང་ས་མཁྱེན་བཅུའི་མདུན་ནས་འབྲི་གུང་དགོངས་ གཅིག་འགྲེལ་པ་རྗོར་ཤེ་མ་དང་། སྐྱ་ལུང་སྟོམ་གསུམ་སོགས་ཀྱི་ལྷུགས་ལུང་གསན། རྫོང་ཞོད་དུ་ཕེབས་ནས་ཞག་གསུམ་ཡུམ་བཀའི་བསྟེན་པ་ཞིག་བཏང་། འབྲུམ་ནང་ཀྱེས་

ཐེབས། དེ་དྭངས་པའི་རྗེས་ཁྲག་རླུང་གིས་ཟིན། དེ་རྗེས་ཆུ་སེར་གྱི་ནད་ཤིན་ཏུ་ལྗི་བ་ཞིག་གིས་ཟིན། དེ་ནས་སྐུ་ཁམས་ཙུང་ཟད་དྭངས་སྐབས་ཀརྨའི་མཁན་པོ་རིན་ཆེན་དར་རྒྱས་བྱིན་པ་ལ་མཆོག་གླིང་གཏེར་གསར་སོགས་དབང་ལུང་ཁ་ཤས་སྩལ། དེ་ནས་སྐུ་ཁམས་དྭངས་པ་ན་སྒྲུབ་ཆེན་རྣམས་ཀྱི་ཐོག་མ་ཟླ་གམ་དབང་ཕྱུག་ཏུ་འཆི་མེད་འཕགས་མའི་སྙིང་ཐིག་གི་སྒྲུབ་ཆེན་ཚུགས། སྒྲུབ་ཆེན་གཉིས་པ་པདྨ་ཤེལ་རིར་བྱུང་གཏེར་རིག་འཛིན་གདུང་སྒྲུབ་ཚུགས། སྒྲུབ་ཆེན་གསུམ་པ་འཛམ་ཙྫང་དཀར་དུ་རྒྱ་སྟོན་བླ་མ་བདེ་མཆོག་འཁོར་ལོ་ཚུགས། སྒྲུབ་ཆེན་བཞི་པ་འཛོད་ཁྲ་བོ་གནས་ནང་དུ་དྲི་མེད་བླ་སྒྲུབ་འོད་ཀྱི་སྙིང་པོ་ཚུགས། སྒྲུབ་ཆེན་ལྔ་པ་རྫོང་ཤོད་བདེར་གཤེགས་འདུས་པའི་ཕོ་བྲང་དུ་ཨོ་རྒྱན་གླིང་པའི་བཀའ་འདུས་ཆེན་མོ་ཚུགས། སྒྲུབ་ཆེན་དྲུག་པ་གོ་དྭ་བ་རིའི་གནས་མདུན་བྲག་རིའི་ཕུག་པར་སྒྲུབ་ཁང་གསར་བཞེངས་ཡོད་སར་ཐོག་མར་རྡོ་རྗེ་བདུད་རྩིའི་བསྙེན་པ་བཏང་ནས། རྡོ་རྗེ་བདུད་རྩིའི་ཁྲོལ་སྒྲུབ། ཕྱི་སྒྲུབ། ལྡེ་གུ་དང་རིལ་བུའི་སྒྲུབ་པ་རྣམས་དང་། ལས་བཞི་མཆོག་ལྡའི་སྦྱིན་སྲེག དཔའ་བོ་དཔའ་མོའི་སྟོན་མོ་སོགས་མཐའ་རྒྱས་གྲུབ་ནས་གྲོལ་བ་དྲུག་གི་ལས་སྦྱོར་རྣམས་ཀྱང་མཛད། སྒྲུབ་ཆེན་བདུན་པ་ཨ་ཁྲི་གནས་རམ་ཤ་རིའི་མདུན་གྱི་སྒྲུབ་ཁང་དུ་རྒྱལ་བ་རྒྱ་མཚོའི་བསྙེན་པ་བཏང་ནས་རྒྱལ་རྒྱམ་སྒྲུབ་ཆེན་ཚུགས། སྒྲུབ་ཆེན་བརྒྱད་པ་བཀྲ་ཤིས་གནས་ནང་གི་སྒྲུབ་ཁང་གསར་བཞེངས་ནང་དུ་ཐོག་མར་ཞང་གཏེར་ཁྲོས་ནག་གི་བསྙེན་པ་བཏང་། ཁྲོས་མ་ནག་མོའི་སྒྲུབ་ཆེན་ཚོགས་འཁོར་སོགས་མཐའ་རྒྱས་སུ་གྲུབ་པར་མཛད་དོ།།

སྤྱི་ལོ་༡༨༨༤ ཤིང་སྤྲེལ་ལོར་ཐོག་མ་ནས་མཁའ་འགྲོ་གསང་བ་ཀུན་འདུས་ཀྱི་བསྙེན་མཚམས་མཛད། ཞི་སྤྲུལ་དང་བླ་མ་བཀྲ་ཤིས་ཆོས་འཕེལ་སོགས་ལ་ཀར་ལུགས་དཀྱིལ་འཁོར་རྣམས་ཀྱི་དབང་ལུང་སྩལ། དེ་ནས་སྒྲུབ་ཆེན་དགུ་པ་དཔའ་བོ་དབང་ཆེན་བྲག་གི་མདུན་དུ་དཔོན་སློབ་བཞི་ཙུ་ཙ་ལྷུས་ཟབ་བདུན་མ་མོ་མངོན་རྫོགས་རྒྱལ་པོའི་སྒྲུབ་ཆེན་ཚུགས། སྒྲུབ་ཆེན་བཅུ་པ་ལྷ་མདོ་འབུར་མོ་པདྨ་བཀོད་ཀྱི་མདུན་དུ་དཔོན

སློབ་ལྟ་བཅུ་ང་ལྟར་མཁའ་འགྲོ་གསང་བ་ཀུན་འདུས་ཀྱི་སྒྲུབ་པ་སྐོང་བ་ལྟ་བོ་དང་སྒྲེལ་
མར་མཛད། སྒྲུབ་ཆེན་བཅུ་གཅིག་པ་གྲུ་གུ་ཡང་རྩལ་གྱི་གཉིར་གནས་མུ་ནང་རོ་རྗེ་ཐྲེ
དམར་དུ་དགོན་སློབ་ས་ལུམ་ཅུ་རྩ་ལྟར་རྒྱ་ཡས་ཀ་ཀུན་སྒྲོལ་གྱི་སྒྲུབ་པ་ཚུགས།
སྒྲུབ་ཆེན་བཅུ་གཉིས་པ་རོང་མེ་དཀར་མོ་ལྷག་ཚང་དུ་སྨྲིན་ལུགས་རྗེ་རྗེ་སེམས་དཔའི
སྒྲུབ་པ་ཚུགས། སྒྲུབ་ཆེན་བཅུ་གསུམ་པ་བརྒྱ་ཤེལ་ཕུག་ཏུ་ཟབ་བདུན་རྩ་གསུམ་ཚེ
ཟབ་ཀྱི་ཆོས་སྟེ་ཚེ་དཔག་མེད་རིགས་ལྟ་སྤྱི་སྒྲུབ་ཚུགས། དེ་སྐབས་མཁན་ཆེན་བཀྲ
ཤིས་འོད་ཟེར་ནས་ཚེ་ལྟ་རྣམ་གསུམ་གྱི་སྐུ་བརྟན་སོགས་གནང་འགྲོར་གྱུང་བས་རྟེན
འབྲེལ་ལེགས་པོ་བྱུང་གསུངས།

རྫོང་ས་དུ་ཕེབས་ནས་ཀུན་མཁྱེན་བློ་མའི་དྲུང་ནས་ཉང་ལུགས་ཕྱགས་ཆེན་འགྲོ
འདུལ་གྱི་དབང་ལུང་སོགས་གསན། རེ་བོ་ཆེའི་ཞབས་དྲུང་བྱོན་པ་ལ་བཀའ་དགོངས
ཕྱར་གསུམ། ཕྱབ་དབང་ཉེ་སྒས་བརྒྱད་ཀྱི་སྨོན་ལུང། རྩ་གསུམ་དགོངས་འདུས་དོན
དབང་དང་ཚེ་དབང་བཅས་བསྡུས་ནས་རྫོང་ཤོད་དུ་ཕེབས། ཁྲ་འགུ་བློ་གྲོས་ཉི་མའི
སྒྲུལ་སྐུ་དགོན་སྨོན་ལ་བཀའ་བརྒྱད་སྟགས་མཛོད་ནས་ཐུང་སྟེ་ཁ་ཤས་དང། ཉག་རོང
གཉིར་སྟོན་བཟོད་ཆུལ་ལ་ཞིག་གྲོང་རྩེ་ཁ་ཤས་དང་ཚོག་བདུན་སྒྲུབ་ཕབས་སོགས་སྩལ།
གྲུབ་དབང་ཚོགས་གཉིས་ཀ་ལ་ཕེབས་ཤ་ཟ་ཕའི་བཀའ་འབུམ་ཡོད་བཅོ་བརྒྱད་ཀྱི
ལྟས་ལུང་ལེགས་པར་ཕུལ་གྱུར། ཀཱཿཥཱ་ནས་མདོ་སྨྲན་དང་རྨོ་ལྷ་སྒྲུལ་རྣམས་རིམ
པར་ཞིག་པ་ལ་ཕེབས་བོམ་མ་བྱུང་བས་དགོངས་རྫོགས་ཡར་བསྐུར་བ་ལྟར་ལེགས
བསྒྲུབས་མཛད། རྫོང་ཤོད་དུ་རྫོགས་ཆེན་མཆོག་སྒྲུལ་ལ་བཀའ་མའི་གཤིན་རྗེ་གཤོང

དྲུག་སོགས་ཀྱི་དབང་ཡུང་ཁྲིད་བཅས་སྟོལ། གཉིར་སྟོན་ཚར་བོད་ཆུལ་དང་ལྷག་བསམ་
སོགས་ལ་སྐུ་འཕྲུལ་ཞི་ཁྲོའི་དབང་དང་། སྟེ་གཞུང་མའི་གླུལ་སྐུ་སོགས་ལ་ཟབ་མོ་ནང་
དོན་གྱི་ཕན་ཁྲིད་མཛད། ཟླ་བ་བཅུ་གཅིག་པར་རྫོང་དགོན་དུ་ཕེབས་སྐབས། རྫོང་
གསར་མཁྱེན་བརྩེ་མཆོག་ནས་ས་ཡི་ཏུ་གླུལ་སྐུ་ཆུ་བོད་མཚམས་ལྟེ་བུར་ཕེབས། དེའི་ཡང་
སྲིད་བོན་ཆུའི་མན་ལ་ལྟས་བྱང་ཚུལ་སོགས་གསུང་འཕྲོས་ཁྱད་པར་ཅན་སྟོལ། ཟླ་བ་
བཅུ་གཉིས་པའི་ཚེས་དྲུག་ལ་དཔལ་གྱུར་ས་ནས་ས་ཡི་ཏུའི་མཆོག་གླུལ་ཞི་བར་གཤེགས་
པའི་དགོངས་རྫོགས་མཆོད་འབུལ་རྒྱས་ལེགས་བགྱིས་མཛད།

གྱི་ལོ་༡༩༩༨ མེ་ཁྱི་ལོར་ལྷག་བསམ་ཆུལ་མཚན་ལ་དགེས་རྡོར་ཆུང་ཕན་གྱི་དོན་
བཅས་དང་། ཟབ་མོ་ནང་དོན་དང་གཞུང་ཆུང་གཉིས། ཆུང་ཟླ་མ་བཅས་ཀྱི་ཕན་ཁྲིད་
སྟོལ། མཁས་དབང་ཟླ་མ་མི་ཕམ་ཆུ་མཆོ་ལས་ཉིད་མཛད་དགེ་མ་ཆུན་གྱི་འགྲེལ་ཆེན་
དང་། གྱོད་འཇུག་ཤེར་ཏིག གསང་སྒྲིང་འགྲེལ་ཕྱོགས་བཅུ་མུན་སེལ་གྱི་གྱི་དོན། དགོན་
མཆོག་རྟེས་བྱན་མདོའི་འགྲེལ་པ་རྒྱས་ཀྱི་ཁྲིད་ཡུང་སྒྲགས་མ་གསན། དབོན་ཆུན་
དང་ཟུར་མང་བསྟན་གླུལ་དགོན་གློ་བ་ལ་ཕྱག་ཆེན་ཆུ་གཞུང་གི་ལྟགས་ཡུང་སྟོལ།
དཔའ་བོ་ཡབ་སྲས་རྒྱས་ཕེབས་ནས་དཔའ་བོའི་སྲས་དགོན་གླུལ་གྱི་ཁྲི་སྟོན་གཟབ་
ཆུས་གླུབ། རེ་ཞིག་ལྟན་ཆུས་བོད་དུ་གདན་ས་ཕེབས་ནས་དགུང་ལོ་ནར་ལེགས་པར་
སོན་དུས་དགོན་གླུལ་ཕྱིར་ཕེབས་ཆུའི་ཞལ་བཞེས་གནང་། སྟེ་དགེ་ནས་གསོལ་བ་
འདེབས་པ་ལྟར་ལྟང་རར་ཕེབས་ནས་བུམ་གླུབ་མཐའ་ཆུས་དང་། སྟན་བཆུད་ཕུར་པ་
སོགས་ཀྱི་དབང་ཡུང་དང་། ཕོ་བྲང་གི་རབ་གནས་སོགས་བཞེད་སྐོང་མཛད། འདི་
ལོར་བླ་ཆེན་སོགས་ཀྱི་འདུ་ཚོགས་མང་པོ་མ་བྱུང་བས། བཀའ་བཆུད་སྟོགས་མཛོད།
གཉིར་མཛོད། གདམས་མཛོད་རྣམས་ཀྱི་ཚོག་བསྒྲིགས་སྟར་མ་ཐོན་པ་མང་དུ་གྱུར་
গাস্থুবস। ཟླ་བ་བཅུ་གཅིག་པར་རྫོང་དགོན་དུ་ཕེབས་ནས། རྫོ་གྱུར་གླུལ་སྐུར་དགོན་
སྟྲིའི་དབང་ཡུང་ཁྲིད་གསུམ་དང་། ཁམས་གླུལ་ལ་ལམ་རིམ་ཡེ་ཤེས་སྐྱེང་པོའི་བཤད་
ཡུང་སྟོལ།

རྗོང་སར་མཁྱེན་བརྩེ་རིན་པོ་ཆེའི་མདུན་བཀའ་བསླབ་རིམ་པར་ཞུས་ནས་གཏེར་སྟོན་བརྒྱ་རྩའི་རྣམ་ཐར་བྲིས། ཡོངས་གྲགས་རྣམས་ལའང་དོན་རྩ་མདོར་བསྡུས་ཙམ་ལས་ཧ་ཅང་རྒྱས་པར་བཀོད་མེད་ཀྱང་། སྟོན་ཡོད་གཏེར་བརྒྱའི་རྣམ་ཐར་ལྔ་དྲུག་ཙམ་མཇལ་བ་ལས་ནི་ཁྱད་པར་འཕགས་ངེས་སུ་ཡོད་ཅེས་གསུངས།

རྒྱལ་བློ་བར་དཔལ་སྤུངས་དགོན་དུ་ཕེབས། ༧རྒྱལ་དབང་བཅོ་ལྔ་པ་ཕེབས་ཏེ་བར་ཕེབས་བསུ་སོགས་ཀྱི་གྲ་སྒྲིག་བྱས། ཆོས་བཅུ་ཉིན་ཉེ་སྐོར་གྲུ་བཞི་རྒྱས་པའི་ཐང་དུ་ཕེབས་བསུར་བཅར། ༧རྒྱལ་དབང་རིན་པོ་ཆེའི་ཞལ་རས་ཐོག་མར་མཇལ་བའི་སྐལ་བཟང་ཐོབ། ཆོས་བཅུ་གཅིག་ཉིན་དགོན་ཐོག་ཏུ་ཞབས་སོར་བཀོད། ཐོག་མའི་ཆོས་འབྲེལ་བྱབས་ཁྲུས་དང་། སྒྲོལ་དཀར་རྗེས་གནང་ཕུལ། རྗོང་སར་མཁྱེན་བརྩེ་རིན་པོ་ཆེའི་དགོངས་བཏགས་ལྟར། ༧རྒྱལ་དབང་མཆོག་ལ་དབང་ལུང་ཕུལ་བ་སོགས་ཀྱི་སྣ་སེལ་རིམ་གྲོར། འཇིགས་བྱེད་དྲུག་ཅུ་ཉིན་བདུན། བ་རི་སེང་གདོང་གི་གློག་པ། ཡང་གཏེར་རྩ་གསུམ་དྲིལ་སྒྲུབ་ཀྱི་ཚོགས་སྐོང་འབུམ་ཐེར་རྣམས་ལེགས་པར་བསྒྲུབས།

སྤྱི་ལོ་༡༩༥༧ དགུན་གྲངས་དོན་ལྔ་ལ་ཕེབས་པ་མི་ཕག་གནམ་ལོ་གསར་ཆོས་ཀྱི་ཚེས་བཅུར། ཡང་ཁྲིད་དུ་རྒྱལ་དབང་སྟོན་འཁོར་ཕེབས་པ་ལ། ཐོག་མར་ཆོས་བཅུ་གཅིག་ནས་རྒྱལ་རྒྱམ་ལྷ་དགུའི་སྣ་གོན་དང་། ཕྱག་ཆེན་ཁྲིད་ཀྱི་སྔོན་འགྲོ་དང་ཐར་པ་རིན་པོ་ཆེའི་རྒྱན་སྨྲིལ་མ་ཆོས་ཐུན་གཅིག་གིས་དབུ་ཚུགས། རིམ་པར་དབང་རེ་དང་ཆོས་ཐུན་རེ་སྨྲིལ་བའི་སྒོ་ནས་ཀར་ལུགས་དཀྱིལ་འཁོར་ཡོངས་རྫོགས་དང་། བཀའ་བརྒྱུད་སྔགས་མཛོད་ཆེན་མོའི་དབང་ལུང་ཁྲིད་གསུམ། ཕྱག་ཆེན་དངོས་གཞིའི་ཁྲིད་དང་ཆོས་དྲུག་གི་ཁྲིད་བཅས་ཕུལ། མ་མགོན་ཞལ་སྐོར་གྱི་དབང་ཆེན་མགོན་ཁང་དུ་རྒྱལ་དབང་སྐུ་རྒྱང་ལ་ཕུལ། ཐུན་མོང་དུ་མ་མགོན་གཏོར་དབང་དང་འཁོར་ལྔའི་རྗེས་གནང་རྣམས་ཕུལ། སྔགས་མཛོད་སྐབས་སྐུ་ཞབས་ཁམས་སྤྲུལ་དང་། རིམ་པར་མཛོད་དགོན་རྗེ་དྲུང་སྤྲུལ་སྐུ། བླ་བཟང་སྤྲུལ་སྐུ་སོགས་ལྷོ་ཁོག་གི་བླ་སྤྲུལ་རྣམས་རེ་མང་འདུས

པས། ཡང་ཁྲིད་དུ་མི་ཤོང་སྐབས་ཆོས་མཚམས་བཞག་ནས་དཔལ་སྤུངས་དགོན་དུ་ཚུགས་པ་རེད།

རྒྱལ་དབང་རིན་པོ་ཆེ་གཙོར་བཞུགས་དཔོན་སློབ་བརྒྱ་སྐོར་ལ་ལུགས་གཉིས་ཀྱི་སེམས་སྨོན་རྒྱས་པར་ཕུལ། དེ་ནས་དབྱར་ཁང་དུ་གདམས་ངག་མཛོད་ཀྱི་དབུ་ཚུགས། བར་མཚམས་སུ་དཔལ་དུས་ཀྱི་འཁོར་ལོའི་སློབ་མ་རྗེས་འཛིན། སྨ་གོན། དངོས་གཞི་ཕྱིས་འཇུག་དང་མཆོག་དབང་གོང་འོག། རྒྱལ་དབང་རིན་པོ་ཆེ་སྐུ་ཚུང་ལ་རྡོ་རྗེ་སློབ་དཔོན་བདག་པོ་དང་བདག་པོ་ཆེན་པོའི་དབང་བཅས་ཕུལ། རེ་ཞིག་ཡང་ཁྲིད་དུ་སྐུ་ངལ་གསོ་ནས། སླར་དབྱར་ཁང་དུ་བཀའ་གདམས་ཐིག་ལེ་བཅུ་དྲུག་ནས་བརྩམ་སྒྲུབ་བརྒྱུད་ཤིང་རྟ་ཆེན་པོ་བརྒྱད་ཀྱི་བཀའ་སྲོལ་རྩ་བ་དང་སྙིང་པོར་གྱུར་པ་རྣམས་ཀྱི་སྨིན་བྱེད་དབང་དང་བྱིན་རླབས། གྲོལ་བྱེད་གདམས་པའི་ཁྲིད། རྒྱབ་བརྟེན་ལུང་དང་བཅས་པ་ཚུ་སྟོད་ཟླ་བའི་ཚེས་བཅུ་ལ་ཕུལ་གྲུབ་ནས་སྒྲོལ་དཀར་ཚེ་ཁྲིད་ཀྱིས་མཐའ་དགེ་མཛད། རྫོང་སར་དུ་རྗེ་བླ་མའི་མདུན་ནས་རང་གྲོལ་སྐོར་གསུམ་སོགས་ཀློང་ཆེན་པའི་གསུང་རྣམས་ཀྱི་ཁྲིད་རྒྱུན་སོགས་བཀའ་དྲིན་ཆེར་ཐོབ།

སྤྱི་ལོ་༡༨༨༨ ས་ཕྱི་ལོར་༧རྒྱལ་དབང་མཆོག་གིས་སྔ་ལོ་ནས་བཀའ་ཡང་ཡང་བསྐུལ་བ་ལྟར། རིན་ཆེན་གཏེར་མཛོད་ཆེན་མོའི་དབང་ཁྲིད་རྣམས་དང་། བར་སྐབས་སུ་སྒྲ་དང་། རྩིས། སྨན། སྙན་ངག་སོགས་རིག་གནས་རྣམས་ལ་འབྲེལ་འཛོག་དང་། ཤེས་བྱ་ཀུན་ཁྱབ་མཛོད། དབུ་ཕར་མཛོད་གསུམ་སོགས་དང་། རྒྱུད་སྡེ་ཁ་ཤས་ཀྱི་བཤད་ཁྲིད་བཅས་ཕུལ།

སྤྱི་ལོ་༡༨༨༩ ས་མོ་གླང་ལོར་རྫོང་སར་མཁྱེན་བརྩེ་དང་རྒྱ་སྤྲུལ་སོགས་ལ་གྲུབ་ཆེན་བརྒྱད་ཅུའི་བྱིན་རླབས་ཇོ་ནང་ལུགས་དང་། མར་མི་དྭགས་གསུམ་གྱི་བླ་སྒྲུབ་དབང་ལུང་། བསྲེ་འཕོ་དང་ཕྱག་ཆེན་གྱི་ཁྲིད་མདོར་བསྡུས་ཕུལ། རྒྱལ་དབང་མཆོག་ལ་བྱམས་ཆེན་སི་ཏུ་རིན་པོ་ཆེའི་ཡང་སྲིད་སྐོར་ཞུས་པས་བཀའ་བརྟག་ཐུགས་ཐག་ཆོད་པ་གནང་། སྒྲུབ་ཐབས་དྲུག་པ་གསར་བཞུགས་རྣམས་ལ་དབང་ལུང་ཁྲིད་གསུམ་སྩལ། བླ་མ་བཀྲ་

ཤེས་ཚོས་འཕེལ་ལ་ཆུད་བློ་མ་དང་ཟབ་མོ་ནང་དོན་གྱི་བསྟན་ཁྲིད་སྐྱེལ། བྱམས་ཆེན་སྲོ་ཏྲའི་ཡང་སྲིད་སྐུ་རིམ་བྱམས་སྐུ་གསར་བཞེངས་ཀྱི་གཟུངས་སྣྲུབ་དང་གཟུངས་གཞུག་འབུལ་བ། རབ་གནས་བཅས་ལེགས་བསྐྲུབས་མཛད།

།ཆུལ་དབང་རིན་པོ་ཆེར་ཤངས་ལུགས་ཆུད་སྟེ་ལྟ། སྒྲོལ་མ་རྣལ་འབྱོར་མའི་དབང་ལུང་། གཉིར་གསར་ཤ་ནའི་སྒོག་ཕུར་གཉད་པ་རྣམས་ཕུལ། ཆུལ་དབང་མཆོག་གིས་ཉིད་མཛད་བློ་སྐྱེལ་དབང་། སྐྱེས་རབ་ས་ཆུ་བཅུ་པ་དང་མགོན་པོའི་གཡང་སྐྱེས་ཀྱི་ལྟས་ལུང་བཅས་གནང་བ་ཞུས། བྱམས་ཆེན་སྲོ་ཏྲའི་ཡང་སྲིད་ལི་ཕང་ནས་གདན་འདྲེན་ཀྱང་གྱུར་ལ། ཆུལ་དབང་རིན་པོ་ཆེས་གཙུག་ཕུད་བཞེས་ཤིང་མཚན་གསོལ། གསེར་ཁྲིར་མངའ་གསོལ་རྣམ་གཡོས་ལེགས་གྱུར་ལ། ཕལ་ཡུལ་ཆུ་སྒྲོལ་ལ་གཉེར་མཛད་ལུང་སྟོར་མ་གསན་རིགས་དང་། ཁྱུང་པོ་ནག་རྡ་ལྷུམ་སོགས་འདུས་པ་མང་པོ་ལ་གདམས་ངག་མཛོད་ཀྱི་དབང་ལུང་ཁྲིད་གསུམ་སྐྱེལ། རྗོང་ཆེན་ཕུག་ཕུར་ཕའི་བསྟེན་མཚམས་མཛད། ཚབ་ཚ་སྒྲུལ་སྒྲུང་མགོན་པོ་ཕྱག་རྒྱ་པའི་བཀའ་ཆེན་བཅུ་གསུམ་སྐྱེལ།

སྒྲེ་ལོ་༡༥༩༠ ལྷུགས་སྟག་ལོར་བྱམས་ཆེན་སྲོ་ཏྲའི་ཡང་སྲིད་གཅོས་གནད་ཆེན་འགའ་ལ་ཕུར་པ་ཡང་གསང་བློ་མེད་ཀྱི་དབང་ཆེན་སྐྱེལ། བྱམས་མགོན་སྲོ་ཏྲའི་ཡང་སྲིད་དང་ཐུགས་བསྟན་ཁ་ལྕགས་ཀྱི་ལུང་ཡོངས་རྫོགས། ཞིད་ཀྱིས་མཛད་པ་བདུད་འདུལ་དང་གློང་གསལ་གཉིས་ཀྱི་དབང་སྒྲིགས་པོད་གསུམ་གྱི་ལུང་བཅས་རྫོགས་པར་གསན། མཁྱེན་བརྩེའི་མདུན་ནས་བཀའ་བརྒྱད་བདེ་འདུས་དང་། གསང་སྒྲགས་ལམ་རིམ་རྩ་འགྲེལ་སོགས་ཆོས་ཚན་བཅུ་གཉིས། ཞེ་ཆེན་དཔོན་སྒྲོལ་གྱི་གསུང་འབུམ་སོགས་གསན་བཞེས་མཛད།

སྤྱི་ལོ་༡༨༥༡ ལྕགས་ཡོས་ལོར་འཇའ་ཚོན་བཀའ་ཡི་རྒྱུད་དངོས་གྲུབ་སྙིང་པོའི་བསྙེན་སྒྲུབ་མཛད། འཕགས་མའི་སྙིང་ཐིག་གི་སྒྲུབ་ཆེན་དང་འབྲེལ་བའི་སྒོ་ནས་སི་ཏུའི་མཆོག་སྤྲུལ་སོགས་ལ་བཀའ་དབང་རྒྱས་པར་སྩལ། སྟག་ལུང་མ་ཆེན་སྤྲུལ་སྐུ་ཕེབས་པ་ལ་བཀའ་བརྒྱུད་སྔགས་མཛོད་ཀྱི་དབང་ལུང་ཁྲིད་གསུམ་ཡོངས་རྫོགས། དུས་འཁོར་དབང་ཆེན་ཉིན་ལྔ་པ། རྩའི་ཐུགས་སྒྲུབ་དང་ཞུར་པའི་དབང་ཆེན་སོགས་ཟླ་བ་ཕྱེད་གཉིས་ཙམ་སྩལ། རྫོང་དགོན་དུ་ཕེབས་ནས་རྗེ་བླ་མ་ལས་ཞི་ཁྲོ་དང་པོ་དང་བར་པའི་དབང་རྒྱུན་ཆད་པ་རྣམས་དང་། རོང་སྟོན་ཤེར་ཕྱིན་བཀའ་བབས་དྲུག་གི་ཁྲིད་ཀྱང་གསན་པར་མཛད། འཇར་ཀ་མཆོག་སྤྲུལ་སོགས་ལ་མདོ་བྱང་ཆེན་མོ་སོགས་བཀའ་བརྒྱུད་དང་འབྲེལ་བའི་དབང་བསྐུར་རྒྱས་བསྡུས་སྩལ། འཇར་ཀ་མཆོག་སྤྲུལ་དང་། གླིང་རྗེ་དྲུང་། ཀཿཐོག་སི་ཏུ། རྒྱལ་སྲས་སྤྲུལ་སྐུ་སོགས་ལ། བླ་མ་དགོངས་འདུས་ཀྱི་དབང་ཆེ་ཕྲ་ཡོངས་རྫོགས་དང་། པོད་བཅུ་གསུམ་གྱི་ལུང་བཅས་སྩལ། འཇར་སྤྲུལ་མདུན་ནས་ཀར་གླིང་ཞི་ཁྲོའི་བར་དོ་དྲུག་ཁྲིད། ཀློང་གསལ་གསུང་འབུམ། བཀའ་འདུས་པོད་ལུང་བཅས་གསན། དཔོན་སྤྲུལ་པོད་ནས་ཕེབས་པ་ལ་མཇལ་འཕྲད་མཛད།

སྤྱི་ལོ་༡༨༥༢ དགུང་གྲངས་བརྒྱད་ཅུ་ལ་ཕེབས་པ་ཆུ་འབྲུག་ལོར། སི་ཏུའི་མཆོག་སྤྲུལ་དང་དཔོན་སྤྲུལ་སོགས་ལ་ཚེ་སྒྲུབ་ཐབས་ཤེས་ཁ་སྦྱོར་གྱི་ཚེ་དབང་དང་། ཤིང་རྟའི་བཀའ་སྲོལ་གཉིས་ཀྱི་བྱང་སྡོམ་བསྐུལ། རི་བོ་ཆེའི་རྗེ་དྲུང་དང་འཕགས་མཆོག་རྣམ་གཉིས་ཀྱི་ཐུགས་བཞེད་ལྟར། བྱམས་ཆེན་སི་ཏུ་དང་དཔོན་སྤྲུལ། རི་ཆེའི་སྤྲུལ་སྐུ་རྣམ་གཉིས་སོགས་ལ་ཤངས་ལུགས་བདེ་མཆོག་ལྷ་ལྔའི་དབང་སོགས་ཤངས་པའི་ཆོས་སྐོར་རྣམས་དང་། ཞང་ཁྲིམ་ཚེ་བདག རྩའི་ཞུར་པ། ཚེ་གསང་དབང་ཆེན། ཕྱག་ཆེན་ཆོས་དྲུག་ཀྱི་ཚང་ལུགས་དང་། གསང་ཐིག་བླ་སྒྲུབ་ཀྱི་དབང་ལུང་བཅས་སྩལ།

རྫོང་སར་ནས་ཟླ་བ་གཉིས་པའི་ཚེས་ཉེར་གཅིག་གི་སྔ་དྲོར་ཀུན་གཟིགས་མཁྱེན་བརྩེ་རིན་པོ་ཆེ་ཞི་བར་གཤེགས་པའི་གནས་ཚུལ་ཡི་གེ་བྱུང་མ་ཐག་མགྱོགས་པར་ཕེབས་ནས་ཕྲུས་ཆབ་སྨྲུབ་པ་སོགས་མཛད། ཚེས་ཉེར་བཞིའི་སྔ་དྲོར་སྐུ་གདུང་རིན་པོ་ཆེའི་

མཏྱན་ཏུ་འོད་གསལ་ནམ་མཁའ་ལྟ་བུ་ལས་བཞེངས་ཐུ་གསོལ་ནས་མཆོད་འཐུལ་
གསོལ་འདེབས་སྨོན་ལམ་ཡིད་ཚོམས་པར་ཞུས། གཏུང་ཟློས་གནས་ཡིག་བཏགས་
གྲོལ་རིགས་གསར་རྣོང་སོ་སོའི་ལུགས་བཞིན་དང་ཆས་ཞུགས་ཕུལ། གཏུང་མཏྱན་ཏུ
རྗོར་སེམས་དང་བླ་མཆོད་སྦྱོལ་མ་ཉིན་ལྟ་མཇུད། གནམ་སྟོང་ཉིན་རྟེ་ཉིད་དང། ཐར
རྟེ་མཁན་རིན་པོ་ཆེ་དཔོན་སློབ། དགོན་པའི་བྱང་འཛིན་བླ་མ་བཅས་ཆོ་ག་ཁག་བཞིས
སྒྲུ་སྒྲར་ཞུགས་འབུལ་མཇུད། དེའི་རྗེས་གཏུང་ཁང་མཆོད་པ་སོགས་ཚུལ་བཞིན་མཇུད
ནས། རིམ་པར་བླ་མ་དགོངས་འདུས་སྐོང་ཚེག ཆུལ་བ་ཆུ་མཆོའི་སྒྲུབ་མཆོད་སོགས
དགོངས་རྫོགས་མཆོད་འཐུལ་ཆུ་ཆེར་མཇུད་ནས་ཡང་ཁོད་དུ་ཕེབས། དགུང་ཞག
རྫོགས་སྐབས་དཔོན་སློབ་བཅུ་གསུམ་གྱིས་པདྨ་བཙོ་ཆེན་བཆུ་རྩའི་དགྱེལ་འཁོར
སྒྲུབ་མཆོད་ཅི་ནུས་དང་མཆོད་བསྟོ་ཆུས་པར་གནང།

ཀཱརྱའི་མཁན་པོ་རིན་ཆེན་དར་ཆུས་ལ་མཆོག་གྲོང་གཉེར་གསར་རྩེ་དབང
ལུང་ཁ་སྐོང་མང་དུ་སྩལ། ས་ཏུའི་མཆོག་སྒྲུལ་དང་དཔོན་སྒྲུལ་སོགས་འདུས་པ་མང
པོར་ཞི་ཕྱེང་དྲག་ཕྱེང། གནམ་ཆོས་དབང་བསྒྲིགས་སོགས་མང་དུ་སྩལ། འཛིར་ཀ
མཆོག་སྒྲུལ། ཞི་ཆེན་ཆུལ་ཚབ། ཀཱཿཕོག་འཇམ་དབྱངས་སྒྲུལ་སྐུ་སོགས་ལ་རྟེར་མ་ཆུང
འབུམ་གྱི་ལུང་གནང། ངོར་པ་དཔོན་སློབ། མི་ཕམ་ཆུ་མཆོ། ནོར་བུ་བསྟན་འཛིན
སོགས་ལ་དཔལ་དུས་ཀྱི་འཁོར་ལོའི་ཆུད་འགྲེལ་པ་དང་བཅས་པའི་བཤད་ལུང་སྩལ།
ཡང་ཁོད་དུ་སྒྲུབ་ཕེངས་དགུ་པ་རྣམས་ལ་དབང་ལུང་ཁྲིད་གཏམ་གནང།

སྤྱི་ལོ་༡༥༩༣ ཆུ་སྦྲུལ་ལོར་གཙམས་མཛོད་ལ་དགོས་པའི་ཡིག་ཆ་ཅི་འགྲུབ་ཏུ
ཕྱིས། ནགས་པ་བླ་བར་ས་ཏུའི་མཆོག་སྒྲུལ་དང། དཔོན་སྒྲུལ། ཟུར་མང་དྲུང་སྒྲུལ།
མཆོག་གྲོང་གཉེར་སྒྲུལ་སོགས་འདུས་པ་མང་པོར་ཀར་ལུགས་དགྱེལ་འཁོར་ཡོངས
རྫོགས་དང། བླ་མ་གསང་འདུས་ཀྱི་བཀའ་དབང་སོགས་སྩལ། ས་གཟུ་བར་སྒྲུལ་སྐུ
རྣམས་དང་བླ་མ་བཀྲ་ཤིས་དང་བཀྲ་འཕེལ་སོགས་ལ་རྟེ་ཉིད་ཀྱི་རྩོམ་འཕོར་བཞའི་རིགས
པོད་བདུན་གྱི་ལྷག་ལུང་སྩལ། འདི་དག་གི་བར་མཚམས་སུ་ཀུན་མཁྱེན་བླ་མ་མཁྱེན

བཅུ་རིན་པོ་ཆེའི་རྒྱམ་ཐར་ཕྲེས། དེ་ཡང་དགུང་གྲངས་སོ་སོར་འདི་མཛད་ཀྱི་ཕྱག་ཕྲོ་སོགས་མི་བཞུགས་ཤིང་ཞབས་གྲས་རྒྱམས་ནས་གསལ་བར་ཤེས་མཁན་སྲུའང་མེད་པས། རྒྱམ་ཐར་རྩ་བ་ཞལ་གསུང་ཆོགས་བཅད་མར་གཞིར་བྱས། གཞན་རྣམ་ཤེད་ཀྱིས་ཕོས་ཆོད་རྒྱམ་སྒོ་སྒྲུར་མེད་པར་བཀོད་པ་ཡིན་ཞེས་གསུངས། སྒྲུབ་གྲྭ་རྒྱམས་ལ་ཞི་བྱེད་བཀའ་བབས་དང་པོ་དང་བར་པའི་དབང་རྒྱམས་སྣྱེ། ཁ་དབོན་ལ་བདེ་མཆོག་ཏེ་ལ་བུ་ལུགས་ཀྱི་དབང་ཁྲིད་སོགས་དང། ཆོ་ཐུན་དང་མཁའ་འགྲོ་སྒྲུ་སོགས་ལ་ནུ་རོ་ཆོས་ཏྲུག་གི་ཁྲིད་གནང། ཏུས་འགོར་ལྷ་དགུའི་བསྟེན་ཡིག། གསང་ཕྱག་ཡུམ་བཀའི་དབང་བསྐྱེས་དང་རྗོགས་རིམ་ཀྱི་ཁྲིད་ཡིག་སོགས་བཅུས།

འདི་སྐོར་ནས་གཟིམས་ལམ་ཅུང་ཟད་འཚུབས་པས་གཏེར་སྟོན་ལས་རབ་གྲྭོང་པ་ལ་བརྟག་པ་ཞུས་པ་ན། ཁོང་གི་བརྟག་པ་དང་ཁོང་ནས་འཛིར་སྒྲུ་ལའང་བཀའ་བརྟག་ཞུས་པ་གཉིས་ཀ་ཕྱོགས་མཐུན་ཀྱིས་སྐུ་ཡི་རིམ་གྱི་མང་པོ་བཞས་པ་རྣམས་ལེགས་བསྒྲུབས་མཛད་པས་སྐུ་ཆོ་ལ་བགེགས་དང་བར་ཚད་གང་ཡང་མ་བྱུང། སྐབས་འདིར་རྗེ་ཉིད་ཀྱི་སྐུ་ཆོ་འདི་ཡི་མཛད་པ་གཙོ་བོ་མཁོད་ཆེན་ལྟའི་སྐོར་དཀར་ཆག་བཏུད་ཡིག་བཅས་གྲུབ། ཡིག་སྣ་ཕྲན་ཆོགས་འགའ་རེ་ལས་མཐའ་མ་བྱད་པ་མེད། དེ་དག་གི་སྒྲར་ཡང་མཐའ་འདུས་ལ་ཉེ་བས་ས་ཡིས་ཀྱི་ལྷག་མ་ལུས་པ་གང་ཡང་མེད། དེང་སང་གི་དུས་ལ་དཔག་པའི་ཆོ་ཚད་ཀྱང་མཐར་ཕྱིན། དུས་སུ་བབས་པ་ལ་སངས་རྒྱས་བྱོན་ཀྱང་བློ་གཏམ་ཕལ་ཆེ་ཡིན་ཀྱང། གཞན་དག་གི་རེ་ལྟོས་ནན་ཆེ་བ་སོགས་དགོས་པ་ཕྲན་ཆོགས་ཆེད་དུ་གཏེར་སྟོན་ལ་བརྟག་པ་ཞུས་པ་ཡིན་ཞེས་སོགས་གསུངས།

སྐྱེ་གཞུང་སྤྲུལ་སྐུར་རྒྱུད་བླ་མའི་བཤད་ལུང་དང། བློ་སྟོང་དོན་བདུན་མའི་ཁྲིད་སོགས་སྣྱེ། ཆོས་གྲྭོང་ཕུར་པའི་བསྟེན་པ་བཏང་ནས་ལོ་བསྟར་ཕུར་བློ་ཁ། ཐུལ་ལ་དགར་གསེར་སྐུ་ཐུགས་ལེགས་ཅན་གསས་ཁྲུས་ཁ་ཞུས་ཁ་ཞུ་ར་བ་གནས་མཛད། རྡ་མཁྱེན། ཨ་མོ། བདུད་ཙི་བཅས་སྟན་བརྒྱད་རྣམ་པ་གསུམ་ཀྱི་བསྟེན་སྒྲུབ་དང། ལོ་མཇུག་མགོན་པོའི་གཏོར་སྒྲུབ་ལའང་ཕེབས་པར་མཛད།

སྤྱི་བོ་༡༥༩ ཤིང་རྟ་བོ། དགུང་གྲངས་གྱ་གཉིས་ལ་ཕེབས་པའི་ཚེ་སྒྲ་ཁམས་འཕྲུགས་པས། རྗེ་ཉིད་ཀྱིས་སྒྲིབ་སྤྲོང་ཆེད་དུ་དམིགས་ཏེ་དཔལ་སྒྲུབས་འདུས་སྟེར་ཡིག་རྒྱ་དང་ཕྱུར་ལག་འཇུགས་དང། འདུས་པ་ནུམ་བརྒྱ་ཡར་བཀྲ་ལ་ལ་དར་དང་ དཏལ་ཞོ་གསུམ་རེའི་ཕྱག་འགྲེད་མཛད། སྟེ་དགེ་སྒྲ་ངོ་རྩམས་དང། དཔལ་སྒྲུབས་སྒྲ་མཆེད་བླ་གླ་སོགས་ནས་ཞབས་ཁབས་བརྟན་སོ་སོར་གནང་བ་དང། སྒྲུབ་གླ་རྩམས་ཀྱིས་སྒྲོལ་དཀར་སྒྲུབ་མཆོད་མང་དུ་བཏང་བ་སོགས་ཀྱིས་སྒྲ་ཁམས་ཐུང་ཟད་དྲངས། མཁན་བློ་མ་བཀྲ་ཤིས་བོད་ཟེར་དང། གསེར་ཕ་བློ་མ་ཚོ་ཆུན་ལྷུན་འགྲུབ་གཉིས་ཀྱིས་སྟར་ནས་རྩམ་ཐར་ཞིག་ཕྱག་ཕྲིས་གནང་དགོས་ཚུལ་ལན་གྲངས་མང་པོར་བསྒྲལ་མ་ཕུལ་བ་ དང། མཁས་དབང་བློ་མ་བཀྲ་ཤིས་ཆོས་འཕེལ་ནས་དེ་མཚུངས་ཀྱི་བསྒྲལ་མ་དང། ཡི་གེའི་མཐུན་ཆེན་སྟར་བ་ལ་བརྟེན་ནས་རང་རྩོམ་ཁོས་ཀྱང་མདོ་གཏན་དུ་གྲགས་པ་འདི་ཕྱག་ཕྲིས་མཛད།

སྤྱི་བོ་༡༥༨ མ་སྒྲོལ་ཟླ་བ་དང་པོའི་ཚེས་ལྷ་ལ་ཐུ་འདྲའི་ཡང་ཁྲོད་དུ་རྒྱལ་མཆོག་བཅོ་ལྔ་པ་ཕེབས་ནས། རྗེ་ཉིད་ལ་དཀོན་སྒྲོའི་ཚེ་དབང་དང་ཞབས་ཁབས་བརྟན་ཕུལ། རྒྱལ་མཆོག་བཅོ་ལྔ་པ་ལ་བླ་མ་དགོངས་འདུས་དབང་ཆེན་ཡོངས་རྫོགས་དང། གཙས་ཡང་ཉམས་ཁ་ལ་ཕ་ཆུ་ཆེན་པོ། དམ་ཚོས་རྫོགས་པ་ཆེན་པོ་རྣམས་ཀྱི་ཟབ་ཁྲིད་སྟོན་དངོས་རྗེས་གསུམ་ཚང་བས་སྒྲོ་འདོགས་ཚོད་པར་མཛད། གཞན་ཡང་ཉམས་མྱོང་མན་ངག་སྐྱེན་བཀྲོད་སྐོར་སོགས་གང་བཞུগས་ཐམས་ཅད་བྱམ་པ་གང་བྱེའི་ཚུལ་གྱིས་རྫོགས་པར་བསྟལ་ཏེ། ངོན་བཀྲོད་ཀྱི་བསྟན་པ་གཏད་ཅིང་སྟོང་པོ་དོན་གྱི་རྒྱལ་ཚབ་ཆེན་པོར་དབང་བསྐུར་མཛད་དོ།།

སྤྱི་བོ་༡༥༧ དགུང་གྲངས་གྱ་ལྷ་ལ་ཕེབས་པ་མ་བྱ་བོར། སྒྲ་ཁམས་མ་བདེ་ཡང་བསྟན་གྱི་རྩམ་པ་གང་ཡང་མངོན་པ་མེད་པར་གློ་བུར་དུ་ཕྱགས་སྟོང་འགྱུར་ཏེ། ཕྱགས་

ཁམས་ཤིན་ཏུ་དྭངས་པའི་ཉམས་ཀྱིས་ཉེ་གནས་ནང་འཁོར་རྣམས་ལ་ཉིན་གྲངས་མང་པོར་ཆོས་འཇིག་རྟེན་རྒྱ་དཀར་ནག་གི་ལོ་རྒྱུས་གསུང་འཕྲོས་ཟད་པ་མེད་པ་སྣ་ཚོགས་གསུངས་ཤིང་། ཁྱད་པར་འཇམ་མགོན་ཆོས་ཀྱི་འབྱུང་གནས་དགོངས་པ་རྫོགས་སྐབས་འཕེ་ལོ་ཆེ་དབང་ཀུན་ཁྱབ་ཀྱིས་ཞལ་ཏ་ཞུས་ཚུལ། རྗེ་པདྨ་ཉིན་བྱེད་ཞིང་དུ་གཤེགས་ཚུལ། དེ་དག་གི་དགོངས་རྫོགས་སྐྱི་དང་བྱེ་བྲག་མཆོད་སྟོང་བཞེངས་ལུགས་འདི་དང་འདི་ལྟ་བུ་བྱས་ཚུལ་སོགས་མང་དུ་གསུངས། གསོལ་སྨན་འདྲ་ཞུལ་བ་ནའང་མི་བཞེས། གསོལ་ཆས་སོགས་ཞུས་པ་ན། དེ་སྔ་ཕན་ཟ་འཐུང་བྱས་བྱས་པ་རེད། ད་བཟའ་བཏུང་བྱས་པས་ཅི་ཡོང་གསུངས་ནས། བདེ་སྟོང་གི་ཏིང་ངེ་འཛིན་གྱི་ངང་དུ་ལྷན་ནེར་བཞུགས་པ་སོགས་སྤྱ་མའི་སྐུ་གསུང་ཐུགས་ཀྱི་རྣམ་པ་ཐམས་ཅད་གཞན་དུ་གྱུར་པ་ལྟར་སྣང་བ་ན། བྱམས་ཆེན་སི་ཏུའི་མཆོག་སྤྲུལ་དང་། མཁན་ཆེན་བླ་མ་བཀྲ་ཤིས་འོད་ཟེར། ས་སྐྱོང་སྡེ་དགེ་སྐུ་མཆེད་བློན་འཁོར་དང་བཅས་པ་སོགས་ཐམས་ཅད་འདུས་ཏེ་ཞབས་བརྟན་གསོལ་འདེབས་ནན་དུ་ཞུས་པ་ན། རེ་ཞིག་འཚོ་བའི་ཞལ་བཞེས་གནང་འཕྲལ་ནས། དེ་ལྟ་བུའི་ཐུགས་སྣང་འགྱུར་ཏེ་སྐུ་ལ་བསྟུན་མངའ་བའི་ཚུལ་དུ་གྱུར། བླ་མ་བཀྲ་ཤིས་ཆོས་འཕེལ་ནས་དེ་སྐབས་ཙམ་དུ་དག་ཞིང་གཞན་དུ་ཕེབས་རྒྱུ་རེས་པ་ཡིན་འདྲ་རུང་། ཞབས་བརྟན་གསོལ་བ་བཏབ་པའི་ངོར་སྐུ་ཚེའི་འདུ་བྱེད་བྱིན་གྱིས་བརླབས་ཏེ་རེ་ཞིག་བར་བསྟན་འགྲོའི་མགོན་དུ་བཞུགས་པར་གོར་མ་ཆག་གོ་ཞེས་གསུངས།

དེ་ནས་བརྩམས་སྐུ་ཁམས་རེས་དྭངས་རེས་རྙོགས་ལྟ་བུར་གྱུར་ཀྱང་། བར་བར་དུ་ཀུན་གཟིགས་མཁྱེན་བརྩེའི་དགོངས་གཏེར་རྩ་གསུམ་འོད་གསལ་སྙིང་ཐིག་གི་དབང་ལུང་ཡོངས་རྫོགས་དང་། ས་ལུགས་རྡོ་རྗེ་ཕུར་པའི་སྟོད་ལས་དབང་མོ་ཆེ་སོགས་སྩལ། དེ་བཞིན་བསྟན་བཅོས་རྩོམ་པ་སོགས་ཕྲིན་ལས་ཀྱི་མཛད་ཐམས་ཅད་ཅི་འགྲུབ་མཛད། ལོ་དེའི་དགུན་ཁར་སྟོན་གཞི་ཅི་རིགས་པ་བྱུང་ཡང་དྭངས། མཁན་ཆེན་བཀྲ་ཤིས་འོད་ཟེར་ཞབས་ལས་རས་ཆུང་སྙན་བརྒྱུད་ལུགས་ཀྱི་བདེ་མཆོག་ཡབ་ཡུམ་གྱི་དབང་།

བཀའ་གདམས་རིན་པོ་ཆེའི་གསུང་སྒྲོས་གཅེས་བཏུས། དྭགས་པོ་བཀྲ་ཤིས་རྣམ་རྒྱལ་གྱི་འོད་ཟེར་སྐོར་གསུམ་དུ་གྲགས་པའི་ལུང་བཅས་གསན། ཧོར་ཁང་རྫེ་དྲུང་བླ་མར་མཆོག་གླིང་གཏེར་གསར་ཐུགས་སྒྲུབ་བར་ཆད་ཀུན་སེལ་གྱི་རྒྱ་དབང་ཆེན་མོ་དངོས་སྤྲ་བཅས་སྩལ། ལོ་མཇུག་དེར་སྐུ་ཁམས་ཆེར་བལྟེམས་ནས་ཅི་དྲག་ལ་ཐུག་ཀྱང་ཇོ་བོ་ལུགས་ཀྱི་སྒྲོལ་དཀར་བསྙེན་མཚམས་བདུན་ཕྲག་གཅིག་མཛད།

སྤྱི་ལོ་༡༨༥༩ དགུང་གྲངས་སུ་བདུན་ལ་ཕེབས་པའི་ས་ཕག་གནམ་ལོ་གསར་དུ་ཆོས་པའི་སྣ་དྲོར་སྒྲོལ་དཀར་མཆོད་ཆོག་མཛད་སྐབས་ཐུགས་སྣང་དྭངས། སྟོན་གཞི་མེད་པར་ཐུགས་དགྱེས་ཉམས་བཅས་བཀའ་བསླབ་བསྩལ་བ་ནི། ལྷག་པའི་ལྷ་སྒྲོལ་མ་དཀར་མོ་འདི་ཚེའི་ལྷ་ཁྱད་པར་ཅན་དུ་གྱུར་པའི་བྱིན་རླབས་ཀྱིས་ད་སྟེ་ཁོ་བོ་ལོ་གཅིག་ཙམ་མི་འཆི་ངོ་མ་རེད་གསུངས། ཕྱར་པ་རྒྱ་རྒྱུད་ཀྱི་དུམ་བུ་ས་པཎ་འགྱུར་ལ་འགྲེལ་པ་མདོ་རྒྱས་མཚམས་པ་དང་། གཞན་ཡང་དབང་ལུང་ཕྲན་ཚེགས་སོགས་ལྷུགས་རྫོམ་མཛད། སྐབས་དེར་ཡིག་བྲིས་སོགས་ཞབས་འདེགས་ཞུས་མཁན་ནི་མཁས་དབང་བླ་མ་བཀྲ་འཕེལ་ཡིན། གསན་ཡིག་རིན་པོ་ཆེའི་སླད་ནས་མཐའ་དབྱུང་ལུགས་སྐོར་མཁས་དབང་བཀྲ་ཤིས་ཆོས་འཕེལ་ལ་བཀའ་ཕེབས། ལོ་དེའི་ཟླ་བ་བཞི་པ་ཙམ་ནས་ངོར་ཐར་རྩེ་དཔོན་སློབ་རིན་པོ་ཆེ་འཇམ་དབྱངས་བློ་གཏེར་དབང་པོ་ཕེབས་པའི་ཞལ་སྔ་ནས། སྔར་མ་གསན་པའི་ཡོ་གའི་བཤད་རྒྱུད་རྡོ་རྗེ་རྩེ་མོ། ཡན་ལག་གི་རྒྱུད་ཁམས་གསུམ་རྣམ་རྒྱལ། ཆ་མཐུན་དཔལ་མཆོག་རིགས་བསྡུས། ཨ་ནུ་ཡའི་རྡོ་རྗེ་ཕྲེང་བ། ངམ་རྫོང་སྙན་བརྒྱུད་བདེ་མཆོག་སོགས་དབང་ལུང་མང་པོ་ཟླ་བ་བརྒྱད་པའི་ནང་སྐོར་བར་གསན་བཞེས་མཛད།

ད་རེས་རང་རེ་དབང་ཞུ་མཁན་རྣམས་དབང་དོན་ལ་བསམ་བློ་བཏང་མི་ཤེས་མཁན་མི་འདུག་པས་བྱིན་རླབས་ཀྱི་བབ་ཤིན་ཏུ་ཆེན་པོ་འདུག །ད་རེས་དབང་འདིས་བདག་ལ་གོ་ཆོད་སོང་ཞེས་སོགས་ཐུགས་དགྱེས་པ་ཆེན་པོས་ཡང་ཡང་གསུངས། འཇམ་

དབྱངས་བློ་གཏེར་དབང་པོ་དང། མཁས་དབང་བློ་མ་བོད་ཀྱི་ཤིས་ཆོས་འཕེལ་སོགས་ལ། གསར་བསྒྲིགས་ཕུར་པ་རྩ་དུམ་གྱི་འགྲེལ་བའི་སྟེང་ནས་བཤད་ལུང་སྒྲགས་མ་ཉིན་གསུམ་མཛད།

བླ་བ་དྲུག་པའི་ནང་སྒྲ་ཞབས་སོ་ཏུ་རིན་པོ་ཆེ་སྟོན་འགོར་དབྱར་སྒོར་ཕེག་རྒྱའི་སྒོབས། ཕྱི་ཡི་ཐུག་གི་བཀའ་བསྒྲབ་ལྷག་སྟོས་ས་བསྡུལ་ནས་བླ་བ་བཅུ་པའི་ནང་སྟོར་གཏན་ས་ཕེབས་གྱུར་པ་ཞུ་དང། ཐུན་པོའང་ཡལ་ལེ་ཡོལ་ལེར་འཚོ་ཞིང་དངོས་ཞལ་མཇལ་བར་ཞུ་ཞེས་བཀའ་ཕེབས། དེ་ནས་བླ་བ་དགུ་པའི་ཚེས་གཅིག་ཉིན་གཟིམ་ཆུང་གཞུང་དུ་བཞུགས། ནུབ་ནས་གཟིམ་མི་ཟིན་པ་སོགས་མི་བདེ་ཅམ་གྱུར་ཞིང། བསྟན་བཅས་སྣོ་ཚོགས་ལྟར་ཏེ་ཧེམ་གྱིས་ཕྱི་བར་གྱུར། དེར་ཉེ་གནས་སོགས་ཀྱིས་ཞབས་རིམ་ཅི་དགོས་སོགས་ཞུས་སྐབས་གཏི་ཚོ་ཕྲན་ལས་ཅིའང་མི་དགོས། དཔལ་སྒྲུངས་ཚོགས་ཆེན་ལ་ཕྱག་རྗེར་རྗེ་པེ་ཅོན་དུང་ཡོན་ཞིག་གིས་ཚེ་ཅམ་གསུངས། མཁའ་འགྲོ་ནས་ཐུ་ཚོ་ཅི་ཕན་ཡ་ཐུགས་ཅེ་ཅམ་ཡིན་ལས་ཀ་ཡོས།

སྐབས་ཞིག་མཁན་ཆེན་བླ་མ་བཀྲ་ཤིས་འོད་ཟེར་ཕེབས་ནས་འཆི་བདག་གཏོར་ཆེན་དང། མཁའ་འགྲོ་སྲུང་ཐུ་ཚན་ཐུགས་རིགས་སོགས་མཛད་ཀྱང་རིམ་ལྟེའི་ཉམས་ལས་དྲངས་སྟོད་མ་གྱུང། དེ་ནས་ཕར་རྒྱ་ཕའི་ནང་ཁོད་ཀྱི་ཁ་ལ་ཕེབས་ཏེ་ཆེ་ཐུ་ཚན་ཡོས་ཀ་ཡ་ཐུ་ཞུ་ཅ། རྒྱ་ཕ་ཁ་ནང་འགོར་མི་ངོ་རྒྱམས་དང་བཅས་པ་ཕྱགས་བརྒྱ་ཕ་ཆེན་ཡོས་མི་འདོར་བར་ཞུ་ཞིང་ཐུ་ཚན་ཡ་ན། རྗེ་བླ་མས། ལགས་སོ། །ཁྱེད་བསྟན་འཛིན་གྱི་སྐྱེས་བུ་སྒོ་བ་མ་

བཟང་པོའི་ལྷག་བསམ་གྱི་གསུང་ངོ་བཞིན། ཡུན་རིང་འཚོ་བའི་འདུན་པ་ནི་ལོས་བྱེད་ཅེས་ལྷོས་བཅས་སེམས་གསོའི་ཚུལ་གྱིས་བཀའ་ཙམ་གནང་ནས། དེ་ཕྱིན་སུ་ལའང་གསུང་ཆེར་མི་གནང་བར་ཕྱག་ཕྲེང་འདྲེན་བཞིན་ཐུགས་དམ་ཟབ་མོའི་ངང་དུ་བཞུགས་པར་མཛད།

སྤྱི་ལོ་༡༨༩༩ རབ་བྱུང་བཅོ་ལྔ་པའི་ས་ཕག་ཟླ་བ་བཅུ་གཅིག་པའི་ཚེས་ཉེར་བདུན་དགོངས་མོར་མཁན་ཆེན་བཀྲ་ཤིས་འོད་ཟེར་སྐུ་རྩར་བཅར་ཏེ། ད་ལྟ་སྐུ་ཁམས་བདེ་ཡོད་ཧེ་ལྟར་ལགས་ཞེས་ཞུས་པ་ན། ད་ལྟ་སྙུན་ཟུག་མི་བདེ་བ་སོགས་ཅི་ཡང་མེད། བདེ་མོ་ཞིག་འདུག་ཅེས་གསུངས་ནས། སྐུ་ལུས་ཀྱི་བཞུགས་སྟངས་དྲང་པོར་བསྲངས་ཏེ་ཕྱག་ཕྲེང་འདྲེན་བཞིན་བཞུགས། དེའི་ནམ་གུང་ཙམ་ལ་ཟག་མེད་འོད་གསལ་ཆོས་སྐུ་མཁའ་ཁྱབ་ཆེན་པོའི་དབྱིངས་སུ་གཤེགས་པའི་ཚུལ་བསྟན་པར་མཛད་དོ།།

དེ་མ་ཐག་ཐུགས་སྲས་མཁན་ཆེན་ཆོས་རྗེས་ཐུགས་དམ་གསལ་འདེབས་ལེགས་པར་ཞུས། སྐུ་ལུས་ཀྱི་གནད་དྲང་པོར་བསྲངས་པའི་སྐུ་ལ་ཆོས་གོས་དང་དབུ་ལ་སྙོམ་ཞྭའི་ཅོད་པན་ཕུལ་བ་ཙམ་ལས་བཅོས་མེད་པར་ཞག་གསུམ་གྱི་བར་དུ་འོད་གསལ་ཆོས་སྐུའི་དབྱིངས་སུ་བཞུགས་སུ་གསོལ། ཞག་གསུམ་གྱི་ནམ་གུང་དགོངས་པ་འོད་གསལ་ལས་བཞེངས། ཁྲུས་ཆབ་དྲི་བཟང་གི་ཆུ་དང་ལྡན་ཅིག་པས་སྐུ་གདུང་རིན་པོ་ཆེ་ལེགས་པར་བཀྲུས། མཐིང་ཤོག་ལ་གསེར་ཞུན་གྱིས་ལན་ཛྷ་དབུ་ཅན་བཅས་སུ་བྲིས་པའི་གནས་ཡིག་དང་སྙེ་མཆེད་བྱིན་རླབས་རྒྱུད་སྡེ་གོང་འོག་གི་ལུགས་སོ་སོ། བཏགས་གྲོལ་དང་རྒྱུད་ཀྱི་གླེགས་བམ་དུ་མ་བཅས་སྐུའི་གནས་སོ་སོར་མ་འཁྲུལ་པར་ཕུལ་ཏེ། ཀ་ཤཱི་ཀའི་རས་དཀར་གྱིས་ལེགས་པར་དཀྲིས་པའི་བར་མཚམས་རྣམས་སུ་བཟང་སྨན་གྱི་ཕུར་མ་བུང་ཆེ་བས་གཅེར། རིགས་ལྔ་ཐོར་ཚུགས། སྟོད་གཡོགས་སྨད་གཡོགས། ཕྱག་ཏུ་རྡོར་དྲིལ་བཅས་ཡོངས་སྤྱོད་ཡོངས་སུ་རྫོགས་པའི་ཆས་སུ་བཅུག་པའི་ཕྱག་ལེན་ཐམས་ཅད་མཁན་བླ་མ་དམ་པས་གཞུང་མཐུན་དུ་མཛད་ནས། མགོ་ཞིང་མཛེས་པའི་

བཞུགས་ཁྲིར་བཀོད་དེ་མཆོད་པའི་དངོས་པོ་བཟང་ལ་རྒྱས་པའི་ཚོགས་ཀྱིས་མདུན་ས་བཀང་སྟེ། དགུང་བདུན་ཕྲག་གཅིག་གི་རིང་ལ་བླ་མ་མཆོད་པ་དབང་བཞི་ལེན་པ་བཅས་ཤིན་ཏུ་གཟབ་རྒྱས་སུ་མཛད།

སྐབས་འདིར་ཏཱའི་སི་ཏུ་རིན་པོ་ཆེ་སྔོན་འཁོར་ཡང་ཕེབས་པས་ཐུགས་སྐྱོ་བཞིན་མཆོད་འབུལ་གསོལ་འདེབས་གཟབ་སྟེ་གནང་། གཞན་ཡང་མཆོག་དམན་བར་མའི་འགྲོ་བ་རྒྱུན་མི་འཆད་པས་མཆོད་འབུལ་ཚོགས་གསོག་གསོལ་བ་འདེབས་པ་རྣམས་ལའང་སྐུ་གདུང་ཡིད་བཞིན་ནོར་བུའི་མཇལ་ཁ་དང་། གདུང་ཁྲུས་སྦྱིན་པ་སོགས་འབྲེལ་ཚད་དོན་ལྡན་མཛད།

དེ་ནས་གཟའ་ཚེས་ལེགས་པའི་ཐོག་སྐུ་གདུང་རིན་པོ་ཆེ་ཞུགས་ལ་འབུལ་བའི་ཚོག་ཁག་བཞིའི་སློབ་དཔོན་དུ། དཔོན་སློབ་རིན་པོ་ཆེས་ས་ལུགས་ཀྱི་རྡོར། མཁན་ཆེན་བླ་མ་བཀྲ་ཤིས་འོད་ཟེར་ནས་སྦྱིན་གཏེར་རྡོར་སེམས། རྡོར་སློབ་བླ་མ་དོན་གྲུབ་པས་རྫོ་ལུགས་མི་འཁྲུགས་པ། མཛོད་དགོན་རྒྱལ་སྲས་བདེ་ཆེན་པའི་སྤྲུལ་སྐུས་ཀུན་རིག་བཅས་ཀྱི་ཆོ་ག་སོ་སོས་སྲེག་བླུགས་འབུལ། དེ་སྐབས་ཐུགས་ཀྱི་གོང་བུ་ལ་མེས་མ་རེག་པར་གདུལ་བྱའི་བསོད་ནམས་ཀྱི་རྟེན་དུ་ཕེབས།

དེ་ནས་གདུང་ཁང་གི་སྒོ་ཞག་གཅིག་བཅད་ནས་ཕྱིར་ཉིན་མེ་འོ་མ་དང་དྲི་བཟང་གི་ཆུས་གཞིལ་ནས་གདུང་རུས་རྣམས་བཏུས་ཏེ་ཟ་མ་ཏོག་ཏུ་སྤྱན་དྲངས། སླར་ཡང་ཡོངས་སྐུའི་ཆས་བཅས་དགུང་ཞག་མཆོད་པའི་རྟེན་དུ་བཞུགས་སུ་གསོལ། དེ་ནས་དགོན་མ་ལག་ཆེ་ཕྲ་ཐམས་ཅད་དུ་དགོངས་རྫོགས་མཆོད་འབུལ་ཟབ་རྒྱས་སྒྲོས་ཏེ། གསར་རྙིང་རྒྱུད་སྡེ་དང་འབྲེལ་བའི་ཚོགས་གསོག་མཆོད་འབུལ་རྒྱ་ཆེར་གནང་། གདུང་རྟེན་མཆོད་སྡོང་ཆེན་མོ་ཐོག་ཚད་མཐོ་ཙམ་བྱང་ཆུབ་མཆོད་རྟེན་གྱི་ཐིག་དང་ཆགས་ཚད་ཚང་བ། རིན་པོ་ཆེའི་ཕྲ་རྒྱན་བཀོད་པ་ཕུན་སུམ་ཚོགས་པ་བཞེངས་གྲུབ་སྟེ། བྱམས་ཆེན་ཏཱའི་སི་ཏུ་དང་། མཁན་ཆེན་བཀྲ་ཤིས་འོད་ཟེར་སོགས་འདུས་པ་རྒྱ་མཚོས་སྒྲོར་

དངོས་རྗེས་གསུམ་གྱིས་རབ་གནས་ལེགས་པར་གྲུབ་སྟེ། དཔལ་སྤྱངས་ལྷ་གསར་རྒྱུད་སྡེ་ལྷ་ཁང་སི་ཏུ་པདྨ་ཉིན་བྱེད་དབང་པོའི་མཆོད་སྡོང་རིན་པོ་ཆེའི་གཡོན་ཕྱོགས་སུ་བཞུགས་པར་མཛད་དོ།།

མདོར་ན་སྐུ་ཚེ་རིལ་པོར་ཐོས་བསམ་སྒོམ་གསུམ། འཆད་རྩོམ་འཛིན་སྐྱོལ་གྱི་སྒོ་ནས་རྒྱལ་བསྟན་འཛིན་པ་སྟེ། སྡེ་སྣོད་གསུམ་དང་རྒྱུད་སྡེ་བཞིའི་དབང་ལུང་མན་ངག་བཤད་བཀའ་ཕྲུག་ལེན་ཕྲ་མོ་ཚུན་གསན་པའི་གསན་ཡིག་ཆེན་མོ་མཛལ་ན་སྐུ་ཚེ་ཧྲིལ་པོ་གསན་བསམ་ཁོ་ནས་འདའ་བ་ལྟ་བུ། བཀའ་གཏེར་གསར་རྙིང་གི་དབང་ལུང་ཁྲིད་གསུམ་མཛད་པ་ལ་མཛལ་ན་སྐུ་ཚེར་འཆད་པ་ཁོན་མཛད་པ་ལྟ་བུ། བསྟན་པ་རིས་མེད་པའི་རྒྱུན་ལ་འཚེ་ཁ་མའི་སྲོག་མཐུད་ལྟ་བུར་གྱུར་པ་ངོ་མཚར་མཛོད་ཆེན་རྣམ་ལྔས་གཙོས་གསུང་ཆོས་གླེགས་བམ་དགུ་བཅུར་ལོངས་པའི་རྣམ་ཐར་ལ་བསམ་ན་སྐུ་ཚེ་ཧྲིལ་པོ་རྩོམ་པ་འབའ་ཞིག་མཛད་པ་ལྟ་བུ། གསར་རྙིང་མདོ་སྔགས་རྒྱ་མཚོའི་བསྙེན་སྒྲུབ་ཉམས་བཞེས་མཛད་ཚུལ་ལ་བརྟགས་ན་སྒོམ་ཁང་དུ་འདག་སྦྱར་གྱིས་བཞུགས་པ་ལས་གཞན་མི་མཛད་པ་ལྟ་བུ་སོགས་མཚུར་མཐོང་གིས་བསམ་གྱིས་མི་ཁྱབ་པའི་རྣམ་ཐར་རྒྱ་མཚོ་ལྟ་བུ་ལས་ཆུ་ཐིགས་ཙམ་ཞིག་དད་པའི་རྟེན་དུ་བརྗོད་པ་ཡིན་ནོ།།

རྗེ་འདི་ཡི་ཐུགས་ཀྱི་ངོ་བོ་ཆོས་སྐུར་ངོ་སྤྲོད་པར་མཛད་པ་རྫོ་རྗེ་འཆང་དང་ཐ་མི་དད་པའི་རྩ་བའི་བླ་མ་ནི་བྱམས་ཆེན་དྭའི་སི་ཏུ་པདྨ་ཉིན་བྱེད་དབང་པོ་དང་། བཀའ་དྲིན་གཞལ་དུ་མེད་པ་ཞི་ཆེན་དཔོན་སླུལ་འགྱུར་མེད་མཐུ་སྟོབས་རྣམ་རྒྱལ་གཉིས་བླ་མའི་གཙོ་བོ་ཡིན་པར་གསུངས།

བླ་སློབ་གཉིས་ཀར་གྱུར་པ་ནི། རྒྱལ་དབང་ཐེག་མཆོག་རྡོ་རྗེ། འབྲུག་ཆེན་རིན་པོ་ཆེ། དཔའ་བོ་གཙུག་ལག་ཆོས་རྒྱལ། འཇམ་དབྱངས་མཁྱེན་བརྩེ། མཆོག་གྱུར་གླིང་པ། དཔོན་རྐན་གོང་མ་ཐེག་མཆོག་བསྟན་འཕེལ། ཟླ་བཟང་རིན་པོ་ཆེ། ཐར་རྩེ་དཔོན་སློབ་འཇམ་དབྱངས་བློ་གཏེར་དབང་པོ། སྨིན་གླིང་ཁྲི་ཆེན་འགྱུར་མེད་སོགས་ཡིན་

ནོ། །ལྷག་པར་ཀུན་གཟིགས་མཁྱེན་བརྩེའི་དབང་པོ་ནི་ཆོས་དང་དམ་ཚིག་གི་འབྲེལ་པ་ཤིན་ཏུ་ཟབ་པས་འཇམ་མགོན་རྣམ་གཉིས་ཞེས་སྐབས་དེར་ཡོངས་སུ་གྲགས་པའོ།།

རྗེ་འདི་ཡི་ཞལ་སློབ་གཙོ་བོ་ནི། རྒྱལ་དབང་ཀརྨ་པ་ཀུན་བཟང་མཁའ་ཁྱབ་རྡོ་རྗེ། ཏཱའི་སི་ཏུ་སྐུ་ཕྲེང་བཅུ་གཅིག་པ་པདྨ་དབང་མཆོག་རྒྱལ་པོ་སྟེ་མཐིང་དམར་ཅོད་པན་འཆང་བའི་རྒྱལ་བ་ཡབ་སྲས་གཉིས་ནི་བསྟན་པ་ཡོངས་རྫོགས་གདན་ཅིང་དོན་གྱི་རྒྱལ་ཚབ་ཏུ་གྱུར་པའོ། །གཞན་ཡང་ཏཱའི་སི་ཏུ་སྐུ་ཕྲེང་བཅུ་པ་པདྨ་ཀུན་བཟང་ཆོས་ཀྱི་རྒྱལ་པོ། དཔའ་བོ་སྐུ་ཕྲེང་དགུ་པ་གཙུག་ལག་ཉི་མའི་སྡེ། མཁན་ཆེན་ཀརྨ་བཀྲ་ཤིས་འོད་ཟེར། ཀརྨའི་མཁན་པོ་རིན་ཆེན་དར་རྒྱས། རྒྱལ་མཆོག་ཀརྨ་པའི་རྗེ་དབོན་ཆོས་དབང་དང་དོན་གྲུབ་སྤྲུལ་པའི་སྐུ་རྣམ་གཉིས། རྗེ་དབོན་བསམ་འཕེལ་དང་བསམ་གཏན་སྐྱ་གོང་འོག །སྐུ་ཞབས་ཁམས་སྤྲུལ། སྤྱང་ཕྱུག་བླ་མ་ཀརྨ་ངེས་དོན། ཟུར་མང་གར་དབང་དང་དྲུང་པ་སོགས་ཞལ་སློབ་གྲངས་ལས་འདས་པ་ཁྱོན་ཚུལ་འདས་རྗེས་ཀྱི་རྣམ་ཐར་ནང་གསལ་བས་ཤེས་པར་བྱའོ། །ཞེས་པ་འདི་ཡང་འཇམ་མགོན་ཉིད་ཀྱིས་མཛད་པའི་རྟོགས་བརྗོད་སྙིག་རྒྱུའི་བདུད་རྩི་དང་། རང་རྣམ་ནོར་བུ་སྣ་ཚོགས་མདོག་ཅན། གནས་གསར་མཁས་དབང་བློ་མ་བཀྲ་ཤིས་ཆོས་འཕེལ་གྱིས་མཛད་པའི་འདས་རྗེས་རྣམ་ཐར་ངོ་མཚར་ནོར་བུའི་སྣང་བ་བཅས་ལས་ལེགས་པར་བཏུས་ཏེ་བྲིས་པ་དགེའོ།།

འཇམ་དབྱངས་མཁྱེན་བརྩེ་དབང་པོ།

སྤྱི་ལོ་༡༧༢༠ ནས། ༡༧ཁ་༢ བར། དགུང་གྲངས་དོན་གསུམ་བཞུགས།

ཨཱཿ །འཇམ་དབྱངས་མཁྱེན་བརྩེའི་དབང་པོ་ནི། སྤྱི་ལོ་༡༧༢༠ རྡོ་བཀྲ་
བཅུ་བཞི་པའི་ཡུགས་པོ་འབྲུག་གི་ལོར། མདོ་ཁམས་ཆུ་བཞི་སྒང་དྲུག་ལས་ཟལ་མོ་
སྒང་། སྟེ་དགེ་རྒྱལ་ཁབ་ཀྱི་ཤར་ཕྱོགས་གཉིས་བྱ་བའི་ཡུལ་ལྷོངས་སུ། རྒྱས
ཤིང་ཁམས་སྒྲ་དང་། རིགས་ནི་ཚུས་ཡིན་པར་གྲགས་པས་འོད་གསལ་ལྷ་ལས་མཆེད
པའི་རིགས། གྲུབ་ཐོབ་ཆེན་པོ་དཔལ་ལྡན་བྱང་ཆུབ་གྲོང་པའི་དཔོན་བརྒྱད། ཡབ་རིན
ཆེན་དབང་རྒྱལ་དང་། ཡུམ་བསོད་ནམས་འཚོ་ཞེས་བྱ་བ་གཉིས་ཀྱི་སྲས་སུ་གཉིས
གནས་ཕྱུང་ཚང་བྲག་གི་མཏུན་ཁོལ་དུ་བདེ་བར་སྐུ་བལྟམས།

སྐུ་འཕྲུངས་པའི་ཚེ་དབུ་སྐྲ་ནག་སྲི་ལེ་བས་སྟོན་ཡན་ཁེབས་པ་དང་། ཕྱུ་མ་ཚོས
གོས་བཞིན་དུ་དཀྲིས་པའི་སྟེང་དུ་རྡུ་མཚོག་ཀུ་ཤས་བསྡུམས་པ་ཞིག་ཏུ་བྱོན་པར་སྣང
ཞེས་གསུངས། ཡབ་ཀྱིས་ཚེ་རིང་དོན་གྲུབ་ཅེས་པའི་མཚན་གསོལ། ཕྱགས་ཀྱིས་བྲན
ཙམ་གྱི་དུས་ནས་ཡེ་ཤེས་ཀྱི་མགོན་པོ་ཕྱག་རྒྱ་རྒྱ་པ་དང་སྔགས་སྒྲུང་ཡེ་ཀ་ཎྜ་ཤིན
ཏུ་བརྩེ་ཞིང་རྗེས་སུ་སྐྱོང་བར་མཛད་པ་གཟིགས་ཤིང་སྟོན་རབས་ཀྱི་སྐྱེ་བ་མང་པོ་འཁོ
འོལ་དུ་བྲན།

དགུང་ལོ་གསུམ་བཞེས་པ་ན་མཁན་ཆེན་བྱམས་པ་ཀུན་དགའ་བསྟན་འཛིན་ཕོག
མར་མཇལ་ཏེ་གཙུག་ཏོར་རྣམ་པར་རྒྱལ་མ་ལྟ་དགུའི་རྗེས་གནང་གསན་པས་ཕྱགས
སྒས་སུ་འགྱུར་བའི་རྟེན་འབྲེལ་འགྲིགས། དགུང་ལོ་བཞི་ལྔ་བཞེས་པ་ནས་རབ་ཏུ་བྱུང
བའི་ཕྱོགས་ལ་ཤིན་ཏུ་དགྱེས་ཤིང་། སྐུ་རྩེད་ཀྱང་བློ་མའི་གོས་བཟང་ནས་དབང་བསྐུར
ཆོས་བཤད་ལ་སོགས་པ་དང་། འཛིམ་སོགས་ལས་གཏོར་མའི་ཚོམ་གྱ་མང་པོ་བཀོད
ནས། དེ་ལ་ཤོག་གྱ་དཀར་ས་ཅར་དམར་པོ་རྣམས་ཀྱི་ཆུན་བཏགས་ནས་འདོན་དགྱངས

བོད་ནར་མཛད་པ་སོགས་བྱིས་པ་ཕལ་པའི་སྤྱོད་པ་ལས་འཕགས་པས་ཡུལ་མི་རྣམས་ཀྱིས་
ཀྱང་སྒྲུལ་པའི་སྐུར་ངེས་པ་རྣྀད་པའི་ངོ་མཚར་བསྟན།

དགུང་ལོ་བརྒྱད་པ་ཅོམ་ནས་ཡབ་ཉིད་ལས་ཡིག་བྲིས་དང། རྒྱས་དཀར་ནས་
སོགས་ཅུང་ཟད་རེ་སྦྱངས། ས་སྐྱོང་སྟེ་དགེའི་བླ་སྨན་པ་ཆེན་པོ་ཆོས་གྲགས་རྒྱ་མཚོ་
སོགས་ལས་གསོ་རིག་གི་བཤད་པ་དང་ལག་ལེན་མཐར་ཕྱིན་པ་གསན། དགུང་ལོ་
བཅུ་གཉིས་བཞིས་པའི་དུས་སུ་ཐར་རྒྱ་ཐེ་མཁན་ཆེན་རིན་པོ་ཆེ་བྱམས་པ་ཀུན་དགའ་
བསྟན་འཛིན་ནས་ཡབ་ལ་ཁྱོད་ཀྱི་བུ་ཚུང་བ་དེ་མཁན་ཆེན་ནམ་མཁའ་འཆི་མེད་ཀྱི་སྒྲུབ་
པའི་སྐུར་ངེས་པས་དགོས་གསུངས་པ་ལྟར་ཡིག་ཕྲིས་དང། ཡང་ཕུར་སྒྲགས་མའི་སྙིང་གི་ཡིག་སྟྲན་བཏུད་
དུ་སྐུལ་བས་སྐུ་བམས་འཕྲལ་དུ་དྲངས་པ་སོགས་བྱུང་།

སྤྱི་ལོ་༡༧༩༥ རབ་བྱུང་བཅུ་བཞི་པའི་ཤིང་ཡུག་ལོར། དགུང་ལོ་བཅུ་དྲུག་པར་
བཀྲ་སྐྱིས་ཤིག་ཏུ་ཕེབས་ནས་ཅུང་ཟད་མནལ་བ་ན། ནམ་མཁའ་ནས་རྡུས་ཞེས་པའི་
སྒྲ་ཆེན་པོ་གྲགས་པས་ཅུང་ཟད་ཤེས་པ་བརྒྱལ་ཐབས་སུ་སོང་། དེ་ལས་སད་མ་ཐག་
འཇམ་དཔལ་གཞོན་ནུ་དང་སྨོན་དཔོན་འཇམ་དཔལ་བཤེས་གཉེན་དབྱར་མེད་པ་དང་ངོས་
སུ་མཇལ་ནས་བྱིན་གྱིས་བརླབས་པས་འཇམ་དཔལ་བཤེས་གཉེན་གྱི་སྙིང་གིས་སྨོན་
མ་བདུན་པ་ཐུགས་ལ་བཀྲ་ལམ་མེར་གསལ་བ་སོགས་སྨོན་དཔོན་འཇམ་དཔལ་བཤེས་
གཉེན་གྱིས་བྱིན་གྱིས་བརླབས་པའི་དགེ་སྙིང་བྱུང་བ་ནས་བསྟུམས་ཏེ། ཐུགས་དགེ་ཚོར
རེ་གཟིགས་པ་ཅོམ་གྱིས་དེའི་ཚོགས་དོན་གང་ཡོད་ཐུགས་ལ་ཆུབ་ཅིང་། ས་ཡང་ཉིན་དེའི

དོན་ཐམས་ཅད་མཐར་ཆགས་སུ་མ་འདྲེས་པར་འཆད་ཀྱས་པ་སོགས་མཁྱེན་རབ་ཀྱི་སྒྲབས་བསམ་ལས་འདས་པ་ཞིག་ཏུ་གྱུར།

གྱེར་ལུང་དོན་ལྟར་ཁ་བ་དཀར་པོའི་ཕྱོགས་སུ་ཕེབས་ཐུབ་པ་འགྱུར་ན་གཏེར་ཁ་བཅུ་གསུམ་རིམ་པར་བཞེས། དབུས་གཙང་མཚམས་སུ་གསང་སྔགས་ཀྱི་བསྟན་པ་སྐྱེལ། མཐའ་དམག་ལོ་བརྒྱའི་བར་དུ་བགྲོག། མངོན་ཤེས་དང་རྫུ་འཕྲུལ་ལ་དབང་འཕྱོར། མཐར་འཇའ་ལུས་འཕོ་བ་ཆེན་པོའི་སྒྲུ་འགྲུབ་པ་ཡིན་འདུག་ཀྱང། དེ་འདྲའི་ཕྱོགས་ལ་གྲོགས་བྱེད་མེད་པའི་ཁར། མ་ཡུམ་གཙོར་བྱས་དགེ་ཚན་སོགས་ཀྱིས་མནལ་ལམ་སོགས་ཟུར་ཙམ་ཕོས་ནའང་ཁྲེལ་བདས་དང་ཁྱད་གསོད་ཆེན་པོ་བྱེད་ནས་རྗེ་ཉིད་དགུང་ལོ་ཆུང་སྟབས་གཞན་དབང་དུ་གོར་བར་སྣང་ཞེས་ཤེས།

བར་སྐབས་ཞིག་ཏུ་བསྟན་གཞི་ཚབས་ཆེན་གྱིས་ཟིན། ཞག་བཏུན་བར་གསོལ་ཆས་འགལ་ཞུ། ཞལ་དབུགས་ཀྱི་འགྲུ་བ་ཆད། རྗེ་ཉིད་ནི་འདིར་སྣང་ཡོངས་སུ་ཁྱབ་ནས་རིགས་རྒྱ་གི་གནས་སྤྱོང་ལྟ་བུས་མཐོ་རིས་ནས་བདེ་སོང་ཡན་ཆད་མ་སྐྱེས་ས་གཅིག་ཀྱང་མེད་པའི་སྣང་བ་ཤར། ཞག་བཏུན་ཙམ་སོང་ཉིན་སྐང་སྣ་ཚོས་རྗེས་འཛིགས་བྱེད་ཀྱི་སྤྱིན་སྲིག་གྲགས་སྐྱེས། སྤྱན་ལམ་དུ་དམར་ཆུས་ལྟ་བུ་བྱུང་བས་ཀྱེན་བྱས་ནས་སྤྱན་གྱིས་ཁྱབ་ཅང་ཟད་གཟིགས་སུ་ཡོད་པ་དང་། རིམ་གྱིས་གསོལ་ཇ་ཕྲན་བུ་བཞེས་ཤིང་གསུང་ཟད་གྱིས་ཁྱབ་ཅང་ཟད་བྱོན་ཕྱབ་བ་དང་། སྒྲའི་ཉར་སྤྱད་ཆུམས་ངོ་གསར་དུ་གྲོལ་ནས་མོད་ཝེ་ཝ་ཏཱ་ཡ་ཡིན་འདུག་ཀྱང། དེ་རྗེས་སྒྲ་ཁམས་རྒྱ་བ་ནས་དྭངས་སྐྱབས་ཀྱང་སྒྲ་བ་སྤ་མ་འཕོས་ནས་སྒྲ་ལུས་གསར་དུ་བླངས་པ་ལྟ་བུས་བྱེས་ཀློ་ཆུན་མ་ཕྱད་ཏུ་སྤྱོང་ནས་མཁྱེན་དགོས་པ་བྱུང་བས་དེ་སྐབས་སྤར་གྱི་ཤེས་རབ་དེའི་བཞི་ཆ་ཙམ་ཞིག་ལས་མ་བྱུང་བར་གྲགས།

དགུང་གྲངས་བཅོ་བརྒྱད་ལ་ཕེབས་པའི་ཚེ། ཞེ་ཆེན་རི་ཁྲོད་པཎ་ཆེན་གླིང་དུ་ཕེབས་ནས། མ་ཏཱ་པཏྲ་ཞེ་ཆེན་འཕྱར་མེད་མཐུ་སྟོབས་རྣམ་རྒྱལ་དཔལ་བཟང་པོའི་ཞབས་

པད་དུ་བསྟེན་ཏེ། བཤད་སྦྱོད་རིག་པའི་གཞུང་ཆེན་གསུམ་སྟེབ་སྦྱོར། སྒྲུབ་དངགས་མེ་ལོང་མ། མངོན་བརྗོད་འཆི་མེད་མཛོད་རྩ་འགྲེལ། མདའ་རིས་བཅུ་ཆེན་གྱིས་མཛད་པའི་སྨོན་གསུམ་རྣམ་རིས་རྩ་འགྲེལ། ཐུ་འཕྲལ་ཞི་ཁྲོའི་དབང་དང་རྩ་ཁྲུད་གསང་བ་སྟོང་པོའི་བཤད་པ་གཅོ་བོར་གྱུར་པའི་རྟེན་མང་པོའི་སྨིན་གྲོལ་གསན་བཞེས་མཛད། རིག་འཛིན་འཇིགས་མེད་གླིང་པའི་ཞལ་སྔོན་འཇིགས་མེད་ཁྲལ་བའི་ཕུ་གུ་ལས་ཀློང་ཆེན་སྟོང་ཕིག་གི་སྨིན་གྲོལ་རྩ་བ་རྣམས་གསན། གླིང་ཕྲས་རིག་འཛིན་བརྒྱ་འགྲོ་འདུལ་ལས་རྗེ་དེ་ཉིད་ཀྱི་དགོངས་གཏེར་གྱི་དབང་ལུང་གསན། རྗོ་གྲྭ་ཆེན་གྱི་ཞལ་སྔོན་བླ་མ་བློ་བཟང་ནོར་བུ་ལས་གྲུབ་ཆེན་གྱི་དགོངས་གཏེར་འོད་དཔག་མེད་ཀྱི་དབང་ལུང་སོགས་གསན་ཏེང། ས་མས་དོན་གྱི་ངོ་སྦྱོད་ཕུལ་བས་ཕྱིས་ཀུང་ས་མས་ཀྱི་ངོ་བོ་ལ་དེ་ལས་བོགས་དགྲུང་དུ་མི་འདུག་གསུངས།

སྤྱི་བོ་༡༥༩༠ རབ་བྱུང་བཅུ་བཞི་པའི་ལྷུགས་ཚོ་ཕྱི་བའི་ཚེ། དགུང་བོ་ཉིར་གཅིག་ཤྲཱ་བས་ཨོ་ཆུན་སྨིན་གྲོལ་གླིང་དུ་ཞེབས་ནས་སྟོན་པའི་ཞལ་ལས་རས་ལྷ་ཁང་དུ། བཅུན་མཁས་ཕན་འདོགས་ཀྱི་ཡོན་ཏན་རྒྱས་པ་མཁན་པོ་འཕྲིན་མེད་རིག་འཛིན་བཟང་པོ་དང་། ལས་སྨོན་ཁྲི་འཛིན་པ་འཕྲིན་མེད་དོན་གྲུབ། དད་པའི་དགེ་འདུན་གྲངས་ཚང་བའི་དགེས་ཤུ་རབ་ཏུ་གྲུང་ཞིང་བསྟེན་པར་རྫོགས་པའི་དངོས་པོ་བཞེས་ཤིང་། འདུལ་བའི་བཅས་ཁྲིམས་ཕྲ་མོ་ཅམ་ལས་ནམ་ཡང་མི་འདའ་བའི་ཀུན་སྨོན་ཤིན་ཏུ་གཙང་ཞིང་ཚངས་སྤྱོད་ཀྱི་བསླབ་པ་དྲི་མ་མེད་པ་སྐུ་ཉམས་སུ་བསྟར་བར་མཛད།

གཞན་ཡང་སྨིན་གྲོལ་ཁྲི་ཆེན་འཕྲིན་མེད་ས་ངམས་ཆུས་ཀུན་དགའ་ནོགས་ལས་བླ་སྒྲུབ་ནས་བཙུད་པ་དང་། འཇམ་མགོན་བློ་གྲོས་མཐའ་ཡས་ནོགས་ལས་ཐོགས་མེད་ནས་བཙུད་པའི་བྱང་ཆུབ་སེམས་སྟོམ་སྟེ་ཤིང་རྟའི་སྒྲོལ་ཆེན་པོ་གཉིས་ལས་བྱུང་བའི་བྱང་ཆུབ་ཏུ་སེམས་བསྐྱེད་པའང་ནོགས་ནོར་གསན་པར་མཛད་དེ་རྣམ་པ་ཀུན་ཏུ་རང་འཕྲིས་དང་གཡོ་སྒྲ་ཐུང་ས་པའི་བྱང་ཆུབ་སེམས་དཔའི་སྒྲོད་པ་ཁོ་ནས་དུས་འདའ་བར་མཛད།

གསང་སྔགས་ངོ་རྒྱ་ཐེག་པའི་སྨིན་གྲོལ་གསན་པའི་ཚུལ་ནི། མཁན་ཆེན་ངོ་རྒྱ

འཆང་བྱམས་པ་ཀུན་དགའ་བསྟན་འཛིན་ལས་བྱ་རྒྱུད་ཀྱི་གཙོ་བོ་རིགས་གསུམ་སྤྱི་ལ་སོགས་པ་དང་། མ་ཏྲ་པཎྜི་ཏ་དཀོན་མཆོག་བསྟན་པ་རབ་རྒྱས་ལས་སྤྱོད་རྒྱུད་ཀྱི་གཙོ་བོ་རྣམ་སྣང་མངོན་བྱང་སོགས་དང་། ཁྲབ་བདག་བློ་གསལ་བསྟན་སྐྱོང་ལས་རྣལ་འབྱོར་རྒྱུད་ཀྱི་གཙོ་བོ་རྡོ་རྗེ་དབྱིངས། རྡོ་རྗེ་འཆང་ཀུན་དགའི་ཞབས་ལས་རྣལ་འབྱོར་བླ་མེད་པ་རྒྱུད་གསང་འདུས་ལུགས་གཉིས་དང་། མ་རྒྱུད་བདེ་མཆོག་ལུ་ནག་སོགས་གསན།

མ་ཏྲ་པཎྜི་ཏ་འཇམ་མགོན་བློ་གྲོས་མཐའ་ཡས་ལས་དཔལ་དུས་ཀྱི་འཁོར་ལོའི་སྐུ་གསུང་ཐུགས་ཡོངས་རྫོགས་ཀྱི་དབང་བསྐུར། མར་ལུགས་རྒྱུད་སྡེ་ཁག་གི་དབང་བསྐུར། ཀཾ་ཚང་ལུགས་ཀྱི་རྒྱལ་བདེ་ཕག་གསུམ། རྗེ་དགྱེ་པ་དབང་ཕྱུག་རྡོ་རྗེའི་ཞི་ཕྲེང་དྲག་ཕྲེང་ཆོས་སྐྱོང་གློག་ཕྲེང་བཅས་ཀྱི་རྗེས་གནང་། རང་བྱུང་རྒྱལ་བའི་གཞུང་ཆེ་ཆུང་གསུམ། ཕྱག་ཆེན་རྒྱས་འབྲིང་བསྡུས་གསུམ། ཤངས་ལུགས་རྒྱུད་སྡེ་ཁག་གི་དབང་ཆེན། ནཱ་རོའི་ཆོས་དྲུག་དང་ནི་གུ་ཆོས་དྲུག་རྣམས་ཀྱི་ཁྲིད་དང་འབྲེལ་རླབས། ཉིང་མ་རྒྱུད་འབུམ་སྤར་པོད་ཉི་ཤུ་རྩ་ལྔའི་བཀླགས་ལུང་། རྗེ་བཙུན་ཏཱ་ར་ནཱ་ཐའི་གསུང་འབུམ་སྤར་པོད་བཅུ་བདུན་གྱི་ཀླགས་ལུང་། འཇའ་ཚོན་སྙིང་པོའི་གཏེར་ཆོས་པོད་དྲུག་གི་དབང་། ཀློང་ཆེན་མཛོད་བདུན། ཤེས་བྱ་ཀུན་ཁྱབ་མཛོད་ཀྱི་རྩ་འགྲེལ་ལ་སོགས་འཇམ་མགོན་རང་གི་གསུང་རྩོམ་ཕལ་མོ་ཆེ་ལ་སོགས་པ་ཞིབ་པར་རྣམ་ཐར་ངོ་མཚར་ཨུ་དུམྦ་རའི་དགའ་ཚལ་ནང་གསལ་བ་ལྟར་གསན་པར་མཛད།

འཇམ་མགོན་མཐུ་སྟོབས་རྣམ་རྒྱལ་སོགས་ལས་སྦྱ་འགྱུར་མདོ་སྒྲུ་སེམས་གསུམ་དང་། བཀའ་དགོངས་ཕྱུར་གསུམ་གྱིས་མཚོན་པའི་དབང་བཀའ་མཐའ་ཡས་པར་གསན་བཞེས་མཛད་དེ། རིག་འཛིན་སྨུགས་ཀྱི་སྡོམ་པས་རྒྱུད་སྨིན་ཅིང་གྲོལ་བའི་སྨུམ་ལྡན་རྡོ་རྗེ་འཛིན་པ་ཆེན་པོར་བཞུགས་པ་ཡིན་ནོ།།

གཞན་ཡང་དགེ་བའི་བཤེས་གཉེན་མང་དུ་བསྟེན་པ་ལས་མདོ་སྔགས་གཞུང་ལུགས་རབ་འབྱམས་ལ་གསན་བསམ་གྱིས་མང་དུ་ཐོས་པ་རྒྱ་མཚོའི་ཕ་རོལ་ཏུ་ཕྱིན་

པར་མཛད་པའི་ཚུལ་ཞེབ་རྒྱས་ནི་རྣམ་ཐར་ཆེན་མོ་ལས་ཤེས་པར་བྱ་ཞིང་། མདོར་བསྡུས་ཙམ་ནི། **རྣམ་ཐར་རྒྱ་བ་ཞལ་གསུངས་ལས།**

སྔ་ཕྱིར་བམས་དབུས་གཙང་གསུམ་དུ། །མི་ལོ་བཅུ་གསུམ་ཐོས་པ་བཙལ།།
རོ་རྗེ་འཛིན་དང་དགེ་བའི་བཤེས། །རིག་བྱེད་གཞུང་ལ་མཁས་པ་ཞོགས།།

གཙུག་ཏོར་བཀྲ་དང་ལྷ་བཅུ་བསྟེན། །བཟོ་གསོ་སྒྲ་ཚད་ཡན་ལག་བཅས།།
འདུལ་མཛོད་དགུ་ཕར་བཤད་ཁྲོལ་ཐོས། །གསར་རྙིང་རྗེ་རྗེ་ཐེག་པ་ཡི།།

དབང་དང་བྱིན་རླབས་རྗེས་གནང་ཞོགས། །བཀའ་གཏེར་བཀའ་གདམས་ས་སྒྲ་པ།།
འབྲི་སྐྱ་མཁྱེར་དང་གདན་འཕྲིན་གྱི། །སྟོན་ཀྱི་ལུགས་ཁྲོལ་མ་ཉམས་པར།།

བཞུགས་པའི་སྨོན་ཁྲོལ་གདམས་ངག་དང་། །བདེ་དགེས་གསང་གསུམ་དུས་འཚོར་ལོ།།
སྒྲ་འཕྲུལ་གསང་བ་སྟོང་པོ་ཞོགས། །རྒྱབ་རྟེན་རྒྱད་ཀྱི་ཤད་པ་དང་།།

བཀའ་བསྟན་དམ་པའི་གསུང་རབ་ལུང་། །གླེགས་བམ་བདུན་བརྒྱ་ལྷག་ཙམ་ཉན།།
མདོར་ན་ཤད་བརྒྱད་ཤིང་རྟ་བཅུའི། །རིང་ལུགས་རྒྱན་བཞུགས་ཕལ་ཆེར་ཐོས།།

ཕུང་ཟད་སྒྲུངས་ཤིང་ཕྱོགས་ཙམ་ཤེས། །རང་གཞན་གྱུབ་མཐའི་བས་ལེན་དང་།།
ཆོས་རྒྱས་ཤིན་ཏུ་ཆེ་བར་གྱུར།།

ཞེས་གསུངས་པ་ལྟར་མདོ་བཤད་ནས་དགེ་བཅུ་བརྒྱད། དགེ་གཙང་ཏུ་ལན་གཉིས་བྱོན་པ་དང་། ལྷར་མདོ་བཤད་ས་ཐུབ་བཤད་ཕྱིག་ཏུ་གསན་ཏུ་གསན་ནས་ཕམ་ངོམས་པ་མེད་པར་མཛད། མདོ་ཕྱོགས་ཀྱི་དགེ་མ་རིགས་ཆོགས་དུག། ཁྱུམས་ཆོས་སྟེ་ལྔ། འདུལ་མཛོད། ཕར་ཕྱིན་ཚད་མ་སོགས་གཞུང་ལུགས་རྒྱ་མཆོ་ལྔ་བུ་དང་། སྔགས་ཀྱི་ཕྱོགས་ནས་གསར་མའི་རྒྱུད་ཀྱི་གཙོ་བོ་དུས་ཀྱི་འཁོར་ལོའི་རྒྱུད་དང་། དཔལ་དགྱེས་པ་རྡོ་རྗེའི་བརྒྱད་བཏགས་པ་གཉིས་པ་དང་། ནམ་མཁའ་དང་མཉམ་པའི་རྒྱུད་གསང་བ་

འདུས་པ་འགྲེལ་པ་བཞི་སྦྲགས་སུ་གྲགས་པའི་བཤད་ལུང་། བདེ་མཆོག་རྩ་རྒྱུད་ལེའུ་ལྔ་བཅུ་པའི་བཤད་པ། རྒྱུད་རྒྱལ་འཇམ་དཔལ་མཚན་བརྗོད་ཀྱི་བཤད་པ་སོགས་དེང་སང་བོད་ཡུལ་དུ་རྒྱུད་ཀྱི་བཤད་བཀའ་བཞུགས་ཡོད་པ་ཐམས་ཅད་གསན་པར་མཛད་པ་སྟེ།

མདོར་ན་དབུས་གཙང་ཁམས་གསུམ་ན་བཞུགས་པའི་ས་དགེ་བཀའ་རྙིང་གི་བསྟན་འཛིན་སྐྱེས་བུ་དམ་པ་མཁས་བཙུན་བཟང་གྲུབ་དང་ལྡན་པའི་ཡོངས་འཛིན་དམ་པ་བརྒྱ་ཕྲག་དང་ལྔ་བཅུ་ལས་ལྷག་པ་དཀའ་སྤྱད་ཆེན་པོས་ཚུལ་བཞིན་དུ་བསྟེན་ཏེ། དཔལ་ལྡན་ས་དོར་ཚར་གསུམ་ནས་བརྒྱུད་པའི་དབང་ཁྲིད་ལུང་མན་ངག་གི་རྒྱུན་ཡོད་དོ་ཅོག་དང་། ཞྭ་ལུ་དང་གོང་དཀར་ཕྱོགས་ཀྱི་རྒྱུད་སྡེ་ཆེན་པོའི་དབང་དང་ཁྲིད་རྒྱུན་གང་ཡོད། སྔ་འགྱུར་རྙིང་མ་བཀའ་མ་དེང་སང་རྒྱུན་གང་བཞུགས། གཏེར་ཁ་གོང་འོག །བྱང་པ་སྔ་ཕྱི། གླིང་པ་བཅུ་གསུམ། དྲི་མེད་རྣམ་གཉིས་སོགས་གཏེར་མ་ཁུངས་བཙུན་ཕལ་ཆེར། བཀའ་གདམས་རྙིང་མའི་གཞུང་མན་ངག་དང་བཅས་པ་དེང་སང་རྒྱུན་གང་ཡོད། བཀའ་བརྒྱུད་ཡ་བཞིའི་སྐོར་ཕལ་ཆེར། བཀའ་གདམས་གསར་མ་དགེ་ལུགས་ཕྱོགས་ཀྱི་དབང་བཤད་ཁྲིད་ལུང་གི་རྒྱུན་མང་པོ། གཞན་ཡང་ཤངས་ཆོས། ཞི་བྱེད། གཅོད་ཡུལ། བོ་དོང་པ་སོགས་གྲུབ་མཐའ་རིས་བྲལ་ལྷད་མེད་ཡིད་ཆེས་ཁུངས་བཙུན་གྱི་དབང་ཁྲིད། རྒྱུད་བཤད་སོགས་དང་། དེ་དག་གི་རྒྱབ་རྟེན་རྒྱལ་བའི་བཀའ་འགྱུར་རིན་པོ་ཆེ་དང་། བསྟན་འགྱུར་ལས་ལུང་རྒྱུན་གང་ཡོད་ཕྲ་ཞིང་ཕྲ་བའང་རྩད་བཅད་དེ་གསན་པར་མཛད་པས་མཆོན་གངས་ཅན་ཙམ་ན་ཡོངས་སུ་གྲགས་པའི་མདོ་སྔགས་ཀྱི་གཞུང་ལུགས་ཐམས་ཅད་མ་གསན་པ་མེད་པ་ལྷ་བུའི་མང་དུ་ཐོས་པ་རྒྱ་མཚོའི་ཕ་རོལ་ཏུ་སོན་པར་མཛད་དོ།།

དེ་ལྟར་མདོ་རྒྱུད་མང་པོར་གསན་བསམ་མཛད་པའི་དོན་གོ་སྐུ་ན་གཞོན་པའི་སྐབས་སུ་འཆད་སྤེལ་གྱིས་སློབ་མ་བསྐྱངས། ཕྱིས་སུ་རྩ་བའི་གཞུང་དང་འགྲེལ་པ་ཕལ་མོ་ཆེ་སྤར་དུ་བཞེངས་ནས་ཆོས་སྦྱིན་འཛད་པ་མེད་པའི་སྒོ་འཕར་ཕྱེས། མདོ་རྒྱུད་ཀྱི་གཞུང་རྣམས་ཀུང་སྟོད་དང་ལྡན་ཅིང་སྐབས་སུ་བབས་པ་ན་ཞིབ་མོར་བཤད། གཙོ་བོར་

གསང་སྔགས་ཀྱི་བསྐྱེད་རྫོགས་ཟབ་མོ་རྣམས་ལ་ཉམས་ཞེན་ཆད་པ་མེད་པར་མཛད་ཅེས་གསུངས།

སྤྱི་ལོ་༡༨༩༢ དགུང་ལོ་ཉེར་བཞི་པ་ཆུ་མོ་ཡོས་ཀྱི་ལོར། རྫོང་སར་བཀྲ་ཤིས་ལྷ་རྩེའི་གཟིམས་གཤགས་སུ་བཞུགས་སྐབས་འཇགས་ནས་ལོ་བཞི་ཙམ་ལ་སྐུ་མཚམས་བཞུགས་ནས་རོར་ལུགས་ཀྱི་ཕྱག་བཞེས་ལྟར་ཀྱེ་རྡོར་གཞི་བསྙེན་སྒོན་དངོས་རྗེས་ཚང་བླ་བ་བརྒྱད་ཀྱི་བར་དང་། དེ་ནས་བྱ་རྒྱུད་རིགས་གསུམ་སྤྱི། སྤྱོད་རྒྱུད་རྣམ་སྣང་མངོན་བྱང་། རྣལ་འབྱོར་རྒྱུད་རྡོར་དབྱིངས་རྣམས་ལ་ལས་རུང་གི་ལྡགས་བསྙེན་བཏང་། ཆ་མཐུན་རྒྱུད་ཀུན་རིག་བླ་བ་དྲུག་དང་། གདུགས་དཀར་གྱིས་མཚོན་པའི་ཕྲན་ཚོགས་ཀྱི་ལྡགས་བཟླས་ཀྱང་མང་བར་མཛད།

དགུང་ལོ་ཉེར་དགུ་པ་ས་སྦྲུལ་ལོར་པོད་དུ་ཕེབས་ནས་ལོ་གསུམ་ཙམ་བཞུགས། དགུང་ལོ་སོ་གསུམ་པ་ལྕགས་ཕག་ལོར་ཕྱིར་ཕེབས་ནས། གསར་མའི་ཕྱོགས་ནས་དུས་ཀྱི་འཁོར་ལོ་གཙོས་པའི་རྒྱུད་སྡེ་ཆེ་ཕྲ་དང་། རྙིང་ཐབས་མང་པོའི་རྣལ་འབྱོར་གྱི་རིམ་པ་ལ་བཞུགས་ནས་ལྡགས་བཟླས་དུ་མ་མཛད་པ་སོགས་མདོར་ན་སྦྱ་རྗེས་ལོ་གྲངས་བཅུ་གསུམ་ཙམ་དུ་བསྐྱེད་རྫོགས་ཁོ་ན་ལ་བརྩོན་པར་མཛད་པས་སྦྱ་ཕྱིར་གྲུབ་པའི་མཚན་མ་མངོན་དུ་གྱུར་པའང་ཅི་རིགས་པར་བསྟན་ཡོད་པ་ནི་རྣམ་ཐར་ངོ་མཚར་ཨུ་དུམྦ་རའི་དགའ་ཚལ་ལས་ཤེས་པར་བྱ།

ཞར་བྱུང་དུ་བསོད་ནམས་ཀྱི་ཚོགས་རླབས་པོ་ཆེ་སྤེལ་བའི་ཚུལ་ནི། སྐུ་ཚེ་རྗེས་པོར་ཐོས་བསམ་སྒོམ་གསུམ་སོགས་དམ་པའི་ཚུལ་དགུས་བསྟན་དང་འགྲོ་བའི་དོན་སྒྲུབ་པའི་མཛད་པ་ཁོ་ན་མ་གཏོགས། བསྟན་དོན་དང་དགེ་བའི་མཐུན་རྐྱེན་དུ་བསྔད་པའི་དབྱར་ལྟོམ་དགུན་ལྟོམ་གྲོང་ཚོག་གསོན་གཤིན་གྱི་དགོར་ནག་གི་རྗེས་སུ་ཉེན་གཅིག་ཙམ་ཡང་ཕེབས་བཞུད་མཛད་མ་མྱོང་བ་དང་། དམན་པའི་བཙུལ་ཞུགས་ལྟར་བཞེས་པས་ཐོབ་འཇལ་གྱི་ལོག་འཚོ་སོགས་ཀྱང་གཏན་ནས་མི་མངའ་བས་སྤྱི་མཐུན་ལྟར་ན་

ཀུན་སྤངས་བྱ་བྲལ་ཁོ་ནའི་ཚུལ་དུ་བཞུགས་ཀྱང་སྟོན་གྱི་ཕྱོགས་བསྐྱེད་ཚོགས་བསགས་ཀྱི་སྟོབས་ལས་ཇི་ལྟར་མཁོ་བའི་འདོད་ཆུ་ཐམས་ཅད་འབད་མེད་ལྷུན་འགྲུབ་ཏུ་འཐུང་བ་དང། སྣུ་ཡི་ཆེ་བའི་ཡོན་ཏན་གྱི་སྣོན་གྲགས་ས་བླའི་ལྟ་རྣམས་ཀྱིས་བསྒྲགས་པ་ལྟ་བུས་ཕྱོགས་མཐའ་དག་གི་བླ་ཆེན་མི་དཔོན་སྐྱེ་བོ་ཕོ་མོ་གྲངས་ཀྱིས་མི་ཚོད་པ་འདུས་ནས་འཕྱོར་འགོས་དང་བསྟུན་པའི་མཆོད་འབུལ་དང། སྐྱབས་འཇུག་བསྟོ་རྗེན་ཆད་མེད་དུ་འཐུང་བ་དེ་དག་ཐམས་ཅད་ཀྱང་གནས་མིན་དུ་ཁབ་གཅིག་གི་རྩ་བ་ཙམ་ཡང་རྩད་ཟོས་ས་ཁང་བར་མི་མཛད་པར། དཀོན་མཆོག་གི་རྟེན་གསུམ་བཞེངས་པ། བླ་མ་དང་དགེ་འདུན་ལ་བསྟེན་བཀུར། དུས་དང་རྒྱུན་གྱི་མཆོད་པ། ཕོངས་པ་ལ་སྦྱིན་པས་རྟེས་སུ་འཛིན་པ་སོགས་གཏོང་བ་ནམ་མཁའ་མཛོད་ཀྱི་སྒོ་འཕར་གཏན་པ་མེད་པར་དགེ་བར་མཛད་པའི་ཚུལ་རྣམ་ཐར་བཅུ་རའི་དགའ་ཚལ་ལས་ཤེས་པར་བྱ།

མཐར་སྣུ་ཆོ་འདི་ཡི་གཏུལ་བྱ་རྣོ་གས་ནས་ཞིང་གཞན་དུ་ཕྱིན་ལས་འཇུག་པ་ལ་དོན་ཆེ་བར་དགོངས་ཏེ། སྨྱེ་ལོ་༡༥༤༢ རབ་བྱུང་བཅོ་ལྔ་པའི་ཚུ་ཕོ་འཐུག་གི་ལོ། དགུང་གྲངས་དོན་གསུམ་ལ་ཕེབས་པ་ན། སྐྱབས་ཞིག་མཆོད་དཔོན་བླ་མ་ལ་དེ་རིང་ཕྱིན་ཆད་ཁྱོད་ནས་དགའ་ལས་ཅིའང་མི་དགོས་ཞེས་པའི་ཚུལ་ཅིར་མི་དགོས་ཞེས་པ་ཙམ་གསུངས། བསྟན་རྒྱ་ཆེ་རིགས་གང་ཡང་མེད་ཅིང་གསོལ་ཆས་ཀྱང་ཕྱུགས་ལ་གང་བཞས་རེས་མོས་ཚུལ་གྱིས་བཞེས་པ་སོགས་མཛད། མཐར་དཔོ་ཟླ་བའི་དགའ་བ་གཉིས་པའི་ནང་མོ་རྒྱུན་བསྟར་གྱི་ཕྱག་བསོལ་ནས་ད་ལས་ཀ་ཚར་བ་

རེད། བཅའ་ལས་ཕར་ཕྱིར་གསུངས། མེ་ཏོག་འཕོར་ནས་ཤིས་བརྗོད་ཤིན་ཏུ་མང་པོ་
མཛད། དེ་རྗེས་ནས་གསུང་གང་ཡང་མ་བྱོན་པར་མཉམ་པར་བཞག་བཞིན་པའི་ངང་
ཉིན་ཕྱེད་མ་ཟིན་ཙམ་ལ་འོད་གསལ་ཆོས་ཀྱི་དབྱིངས་སུ་སྐྱེས་པར་བཞུགས་སོ། །
ཞེས་པ་འདི་ཡང་འཇམ་མགོན་བླ་གྲོས་མཐའ་ཡས་ཀྱིས་མཛད་པའི་ཀུན་གཟིགས་
མཁྱེན་བརྩེའི་རྣམ་ཐར་ངོ་མཚར་ཞུ་དམྱ་རའི་དགའ་ཚལ་ལས་ཁུངས་དང་བཅས་ཏེ་བྲིས་པ་
དགེའོ།།

མཆོག་གྲུར་བདེ་ཆེན་ཞིག་པོ་གྱིང་པ།

སྒྲུ་ལོ་༡༥༥ནས། ནས། ༡༥༧༠ བར། དགུང་གྲངས་ཞེ་གཉིས་བཞུགས།

ཨཱ། །གཏེར་ཆེན་མཆོག་གྲུར་བདེ་ཆེན་ཞིག་པོ་གྱིང་པ་ནི། གཏེར་ཆེན་ས་ངམས་རྒྱས་གྱིང་པའི་དགོངས་འདུས་གཏེར་ལུང་ལས།

དེ་ནས་རྒྱ་གར་ཡུལ་གྱི་ཤར་ལྷོ་རྡོ།
བཟླའི་མིང་ཅན་སྡེགས་ཀྱི་གྲྭ་པ་བརྟེས།
མི་ལོ་བརྒྱ་དང་ཉིར་ལྷར་འགྲོ་དོན་མཛད།
ཆོ་འཕོས་བདེ་བ་ཅན་དུ་ལོ་བརྒྱར་གནས།

བརླ་དོད་དུ་བརླ་བདག་གི་དྲུང་།
དམ་པའི་ཆོས་ཉན་བོད་ཁམས་སྒྲོན་ས་ཕྱིར་དུ།
ཁམས་ཀྱི་ལྷོ་རྒྱུད་ས་ཁམས་འགྲུ་ཡི་རྩས།
གླང་གི་ལོ་པ་ཟླབ་མོའི་གཏེར་ལ་སྲོད།
མཆོག་གྲུར་མིང་ཅན་འགྲོ་དོན་དཔག་མེད་བྱེད། ཅེས་དང་།

ཆོས་རྒྱལ་རབ་གྱིང་པའི་གཏེར་ལུང་ལས།

སེམས་བསྐྱེད་དག་པས་འགྲོ་དོན་སྒྲུབ་ལ་བརྩོན།
དེ་འདྲའི་གཏེར་བདག་སྐྱེས་མཐའི་སེམས་པ་སྟེ།
གཏེར་སྟོན་མཆོག་མིང་གྲུབ་ཐོབ་མངོན་གྱུར་ཡི།
བཟང་ངན་འཕྲིལ་པ་ཐམས་ཅད་དོན་དང་ལྡན།
གཏན་དུ་འགྲོགས་ན་ཐར་ལམ་སྟོས་ཅི་དགོས།

ཞེས་སོགས་གཞན་ཡང་ཚད་ལྡན་གྱི་གཏེར་ལུང་དུ་མོ་ནས་གསལ་བར་ལུང་བསྟན་པ་གང་ཞིག། མདོ་ཁམས་གནས་ཆེན་ཡེར་སྟོད་དང་འབྲེལ་བར་རྒྱས་ལྟ་དགྱེས་ཆེན་བཞིའི་ར་བ་གསང་གཤུང་ས་ཡི་ཕོག་ལེར། རིགས་རྒྱས་ཕུན་སུམ་ཚོགས་པ་མི་དབང་ནང་ཆེན་ཆོང་ཁྱའི་བློན་པོ་ཙ་ལྷུགས་འགྲའི་རིགས་རྒྱུད་ལས་གྲོས་པ་ཡབ་སྟོམ་པ་སྐྱགས་འཚང་བརླ་དབང་ཕྱུག་དང། ཡུམ་ཆེ་རིང་གཡང་མཆོ་གཉིས་ཀྱི་སྲས་སུ།

སྤྱི་བོ་༧༢༩ རབ་བྱུང་བཅུ་བཞི་པའི་ས་མོ་གླང་བོའི་ཚེ་སྟོད་ཟླ་བའི་ཚེས་བཅུ་ལ་འཇའ་བོད་སོགས་ལྷས་བཟང་པོ་དང་བཅས་ཏེ་འགྲུངས། སྐུ་ཚུང་དུའི་དུས་ནས་དམ་པའི་སྟོད་པ་ངོ་མཚར་བ་བསྟན་ཅིང་ཡི་གེ་འབྲི་ཐུག་ཀྱང་ཚོགས་ཚུང་དུས་མཁྱེན། བླ་དྲགས་ཀྱི་མཚན་ཉོར་བུ་བསྟན་འཛིན་དུ་གསོལ། གཞན་གྱིས་སྐུལ་བ་ཡོ་མེད་ཀྱང་ཕུགས་དམ་གྱི་རིམ་པ་མང་དུ་མཛད། གནམ་ཆོས་མི་འགྱུར་རྡོ་རྗེ་ཉིད་འགྲོ་བའི་དོན་དུ་སྐུལ་བའི་གཟུགས་ས་སྣང་བ་ལྟ་ཀུན་བཟང་མཆོག་སྐུལ་མཏུན་གཙུག་ཕུད་ཕུལ་བས་མཚན་དཀོན་མཆོག་བསྟན་འཛིན་དུ་བཏགས། དགུང་ལོ་བཅུ་གསུམ་པར་མ་ཏི་ཁ་ཞེས་པར་རོལ་རྟེད་དུ་བྱོན་སྐབས་ཙོ་ཆུན་རིན་པོ་ཆེ་ཡབ་ཡུམ་དངོས་སུ་མཏུན་མཁར་བྱོན་ནས། ཁྱོད་མ་འོངས་པར་འཇིག་རྟེན་ན་ཁྱད་པར་འཕགས་པ་ཞིག་འོང་ཞེས་ལུང་བསྟན་ནས་འཇའ་ལྟར་ཕྱིར་ཏེ།

དེ་ནས་རྡོ་རང་གི་གསུང་ལས། ཐོག་མར་བཀའ་དྲིན་ཆེ་བའི་ཡོངས་འཛིན་བཞི། ཞེས་གསུངས་པ་ནི། ཕྱི་སོ་ཐར་གྱི་མཁན་པོ་སྟག་ལུང་པ་ངག་དབང་བསྟན་པའི་ཞི་མ། ནང་བྱང་སེམས་ཀྱི་དགེ་བའི་བཤེས་གཉེན་བླ་བཟང་མཆོག་སྐུལ་ཀམ་ངེས་དོན་བསྟན་པ་རབ་ཆུས། གསང་བ་སྟོགས་ཀྱི་རྡོ་རྗེ་སློབ་དཔོན་པདྨ་གར་དབང་བློ་གྲོས་མཐའ་ཡས། མཐར་ཕུག་ངེས་པ་དོན་གྱི་རྩ་བའི་བླ་མ་པདྨ་འོད་གསལ་མདོ་སྟོགས་གླིང་པ་སྟེ་ཀུན་གཟིགས་འཇམ་དབྱངས་མཁྱེན་བརྩེ་དབང་པོ་བཅས་ཡོད་པ་དེ་དག་གི་དྲུང་ནས། ས་ཡང་ཕྱུང་སེམས་ཀྱི་དགེ་བའི་བཤེས་གཉེན་བླ་བཟང་མཆོག་སྐུལ་ཀཱུ་ངེས་དོན་བསྟན་པ་རབ་ཆུས། གསང་བ་སྟོགས་ཀྱི་རྡོ་རྗེ་སློབ་དཔོན་པདྨ་གར་དབང་བློ་གྲོས་མཐའ་ཡས། མཐར་ཕུག་ངེས་པ་དོན་གྱི་རྩ་བའི་བླ་མ་པདྨ་འོད་གསལ་མདོ་སྟོ་ཀུན་གཟིགས་འཇམ་དབྱངས་མཁྱེན་བརྩེ་དབང་པོ་བཅས་ཡོད་པ་དེ་དག་གི་དྲུང་ནས། ས་ཡང་ཕྱུང་སྟོགས་གསུམ་གྱི་གདམས་ཟབ་གསན་ཆུལ་དང། ཟབ་གཏེར་བཞེས་ཆུལ།

དགོངས་གཏེར་བརྗོལ་ཚུལ་སོགས་དགུང་གྲངས་ཀྱི་དུས་དང་བསྟུན་ནས་ཁྱོང་རྒྱ་ཅམ་རེམ་པར་བཀོད་པ་ནི།

སྤྱི་ལོ་༡༥༩༠ དགུང་གྲངས་བཅུ་གཉིས་པར་དཔལ་ལྡན་དཔའ་བོ་བརྒྱད་པ་གཙུག་ལག་ཁྱིམ་ཀྱི་རྒྱལ་པོས་བླ་མ་དགོངས་འདུས་ཕུགས་སྒྲུབ་ཚ་བ་དམར་ཕག་དང་ལས་བྱང་མེ་ཏོག་ཕྲེང་མཛོས་ཀྱི་དཔེ་ལུང་བྱིན་སྐྱབས་ནས་ཁྱེ་གནང་ནས་འདི་ཉམས་བཞེས་མཛད་ན་ལེགས་པར་གདམས་ཤིང་དོན་གྱི་གཏེར་བརྒྱད་གཏད་པས་གེགས་ཟེལ་དངོས་གྲུབ་ཀྱི་རྟགས་མཚན་མཆོག་ཏུ་བརྟེས། དགུང་གྲངས་བཅུ་གསུམ་སྐབས་ལོ་ཆེན་སྐ་བ་དཔལ་བརྩེགས་ཀྱི་རྣམ་འཕྲུལ་སྟག་ལུང་མ་སྒྲུལ་རིན་པོ་ཆེ་ངག་དབང་བསྟན་པའི་ཞི་མ་ལས་དགེ་རྒྱལ་གྱི་སྨོན་པ་བཞེས་པར་མཛད།

དགུང་གྲངས་ཉི་ཤུ་བཞེས་པའི་ས་སྒྲེལ་ལོར། ཁ་ལ་ར་ངན་སྒོའི་བྲག་འོག་ནས་ཕུགས་སྒྲུབ་བར་ཚད་ཀུན་སེལ་གསང་གཏེར་དུ་བཞེས། དགུང་གྲངས་ཉེར་གཅིག་པ་ས་མོ་བྱ་ཡི་ལོར་ན་བུན་རྫོང་ནས་བརྩ་གཙུག་གཏོར་དང་། མཐོང་གྲོལ་མཆོ་ཀྱུལ་གྱི་གདུང་རུས་ལས་གྲུབ་པའི་ཕུགས་རྫེ་ཆེན་པོའི་སྐུ་སོགས་སྒྲུན་དྲངས།

སྟ་ཕྱིར་ཀྱུལ་དབང་ཀར་འཕྲག་ཡབ་སྲས། འཕྲི་གུང་མཆོག་སྒྲུལ། ཟུར་མང་གཙན་མཁན་སྟོབ་སོགས་ཡོངས་འཛིན་དུ་མ་ལས་མདོ་སྡུགས་གསར་རྙིང་གི་དབང་ལུང་མན་ངག །བར་ཁད་རྒྱུན་ཕྱུག་ལེན། གར་ཕེག་དབྱངས་རོལ་སོགས་མཐའ་ཡས་པ་གསན་ཅིང་དེ་དག་གི་དོན་ཆོགས་ཚུང་དུས་ཤིན་ཏུ་མཁས་པའི་ཚུལ་བསྟན།

དགུང་གྲངས་ཉེར་ལྔ་པར་ཨོ་རྒྱན་གླུ་རུའི་ལུང་གིས་བསྐུལ་བ་ལྟར་དཔལ་སྒྲུངས་ཀྱི་གདན་ས་བྱོན་ནས། སྤྱི་ལོ་༡༥༥३ ཆུ་གླང་ལོའི་ཆོ་འཕྲུལ་རྒྱ་བར་བྱམས་མགོན་སེ་ཏུ་རིན་པོ་ཆེ་པཎ་ཧིན་བྱེད་དབང་པོའི་ཞལ་དངོས་སྣུ་མཛད། ཕྱར་པ་དབང་ཆེན་བཞད་པ་སོགས་ཕུལ་བས་སྟ་ཕྱིར་བར་ཚད་སེལ་བ་དང་། ཞབས་པད་བརྟན་པའི་རྟེན་འབྲེལ་འཕྲིགས། གཏེར་སྒྲུབ་དང་གསང་ཆུ་སོགས་ཚད་ལྡན་མཐར་ཕྱིན་དགོས་པའི་བསྟོད་ནར་མར་སྐྱལ་ཞིང་ཕུགས་མཐོང་ཆེ་བར་མཛད།

དེ་བཞིན་དགུང་གྲངས་ཉེར་ལྔའི་རྒྱབས་རྟོར་ཟླ་དྲུག་པའི་ཚེས་བཞི་རྒྱལ་བས་ཚོས་འཁོར་བཅོས་བསྐོར་བའི་དུས་སུ། གཉགས་ཟླ་ཀུ་མུ་རའི་རྣམ་འཕྲུལ་མཁན་ཆེན་བྱང་ཆུབ་སེམས་དཔའ་ཟླ་བཟང་མཆོག་གྱུལ་ཏེས་དོན་བསྟན་པ་རབ་རྒྱས་ལས་བྱང་ཆུབ་སེམས་བསྐྱེད་ཀྱི་སྨོན་པ་ཆེད་དུ་བཞེས་ཤིང་ལོ་གསུམ་དུ་ཤ་མི་བཞེས་པ་སོགས་དམ་བཅའ་བརྟན་པར་མཛད། རྒྱལ་བས་ལུང་གིས་བསྟན་པའི་ལོ་ཆེན་བཅོ་རྒྱའི་རྣམ་འཕྲུལ་འཇམ་མགོན་བློ་གྲོས་མཐའ་ཡས་ལས། ཐུགས་ཆེན་བདེ་གཤེགས་ཀུན་འདུས་ཀྱི་སྨོན་དབང་ཆེད་དུ་གསན་པས་ཐོག་དྲངས་སྣུ་འཕུལ་ཞེ་ཁྲིའི་དབང་དང་བཤད་བཀའ་གཏོར་གྱུར་རྣམ་འཕྲུལ་མ་ཕལ་མོ་ཆེ་དང། གཏེར་ཚོས་མང་པོ་གསན་ཞིང་བདེ་སྟོང་ཟུང་འཇུག་བསྟན་ཀྱི་གནས་ཡིན་ཡང་ཐུགས་ཡིད་གཅིག་ཏུ་འདྲེས།

འཇམ་མགོན་བློ་གྲོས་མཐའ་ཡས་ཀྱིས་མཛད་པའི་རྣམ་ཐར་གསོལ་འདེབས་ལས།

ཁྱོད་པར་འཇམ་མགོན་མཁྱེན་བརྩེའི་དབང་པོ་དང།།
ཡབ་སྲས་འབྲེལ་བའི་ལས་ཀྱི་འཕྲོ་ས་ནས།།
ཐུགས་ཡིད་གཅིག་འདྲེས་ངོ་མཚར་རྟེན་འབྲེལ་གྱི།།
སྨོ་འཕར་བརྒྱ་ཕྲག་ཕྱེས་ལ་གསོལ་བ་འདེབས།།

ཞེས་གསུངས་པ་ལྟར། ལོ་དེའི་དགུག་པ་ཟླ་བར་ཐམས་ཅད་མཁྱེན་གཟིགས་འཇམ་དབྱངས་མཁྱེན་བརྩེའི་དབང་པོའི་གསེར་ཞལ་ཐོག་མར་མཇལ། རྗེ་ཉིད་ནས་ཀྱང་ཚོས་རྒྱལ་ཁྲི་སྲོང་ནས་བཟུང་སྒྲེ་ཕྲེང་བདུན་དུ་ཡབ་སྲས་འབྲེལ་བའི་ལས་ཀྱི་འཕྲོ་གསལ་བར་སད་ནས་སྟོན་ཀྱི་གནས་རྣམས་རྗེས་སུ་དྲན་པའི་ངོ་མཚར་དུ་མ་དང། བར་ཚད་བཟློག་ཕྱིར་ཐོག་མ་ཉིད་དུ་ཕུར་པ་ཡང་གསང་སྒྲ་ཀྱི་འབར་བའི་དབང་བསྐུར་ཀྱིས་ཐོག་ཏུ་ཁ་ཡང་ཀུན་ཏུ་ཡོད་ཅིང་ཐུགས་ཀྱི་ཧཱུ་ཁ་ཡང་ཀུན་ཏུ་ཡོད། ཞེས་ཀྱང་ཐུགས་ཡིད་ཀྱི་ཧཱུ་ཁ་ཡང་ཀུན་ཏུ་ཡོད།

ཕྱིས་རྫོགས་པ་ཆེན་པོ་ཡང་ཏིག་ཡིད་བཞིན་ནོར་བུའི་དབང་གི་སྐབས་བླ་མ་ཉིད་པཎ་ཆེན་བི་མ་ལར་དངོས་སུ་སྣང་བའི་སྐྱེ་བོར་མཁའ་འགྲོ་མས་རྨ་བྱའི་གདུགས་བཟུང་བ་དང་། མཁའ་འགྲོའི་ཚོགས་མང་པོས་གཡོན་བསྐོར་དུ་བྱེད་པའི་དག་པའི་སྣང་བ་ཁྱད་པར་ཅན་ཤར་ཅིང་། རྗེས་དོ་སྤྲོད་དུས་རིག་པ་རྗེན་པར་དོ་འཕྲོད་གསུངས། ཐུགས་སྲུང་མའི་སྲོག་གཏད་སྐབས་ས་གཡོ་བ་ལྟ་བུའི་ཟིལ་ཆེན་པོ་བྱུང་ཞིང་ཨེ་ཀ་ཛ་ཏི་དངོས་སུ་གཟིགས། དཔོན་སློབ་གཉིས་ཆར་ལ་ལོ་གསུམ་གྱི་མཚམས་དངོས་གྲུབ་ཆེན་པོ་སྨིན་པར་གསུངས་པ་ཕྱིས་རྫོགས་ཆེན་སྡེ་གསུམ་ཐོན་པའི་སྔ་ལྟས་སུ་སྣང་བར་གསུངས། དེ་དག་ཀྱང་རྟེན་འབྲེལ་མདོ་ཚིང་ལས་ལུང་བསྟན་པ་ལྟར་རོ།།

སྤྱི་ལོ་༡༨༥༥ དགུང་གྲངས་ཉེར་བདུན་ལ་ཕེབས་པ་ཤིང་ཡོས་ལོའི་དབྱུག་པ་ཟླ་བར། ཀུན་གཟིགས་རིན་པོ་ཆེའི་མདུན་ཆེད་ཕེབས་ཀྱིས་ཕྱུར་པ་འཁོན་ལུགས་ཀྱི་བཀའ་དབང་གསན་པས་ཟབ་གཏེར་གྱི་བར་ཆད་འབྱུང་པོ་སུམ་ཅུ་རྩ་གཅིག་བསྒྲལ་བའི་མནལ་ལྟས་ལེགས་པར་བྱུང་གསུངས། ཁྱད་པར་ཡང་དག་ལྷ་དགུའི་དབང་ཆེན་གནང་སྐབས་ནམ་མཁའ་ཐམས་ཅད་མཐིང་ཤུན་གྱི་མདོག་ཏུ་གྱུར་པའི་དབུས་བླ་མ་ཧེ་རུ་ཀ་དངོས་སུ་སྣང་བ་སྐྱེ་བོ་ནས་ཐིམ་པའི་ཉམས་ཤར་བས་སྙིང་ཁའི་རྒྱ་མདུད་གྲོལ། དེ་ནས་བཟུང་རྫོ་རྗེའི་མགུར་གླུ་ཐོགས་མེད་དུ་བཛོལ།

སྟོན་ཆད་ཐུགས་སྒྲུབ་བར་ཆད་ཀུན་སེལ་གྱི་བརྡའ་ཡིག་ཇི་བཞིན་མ་གྲོལ་བའང་ཚོགས་མེད་པར་མཁྱེན་ཏེ། རྗེ་བླ་མའི་ཟབ་གཏེར་ཐུགས་སྒྲུབ་བདེ་གཤེགས་འདུས་པ་དང་དོན་གཅིག་པ་མ་ཟད་ཚིག་རིས་ཕལ་ཆེར་ཡང་མཐུན་པར་བྱུང་བས་རྣམ་གཉིས་ལྡན་རྒྱས་པས་མ་བུ་ཟུང་བསྡེབས་ཀྱི་ཚུལ་དུ་བར་ཆད་མེད་པར་གཏན་ལ་ཕབས། གཏེར་སྒྲུབ་ཀྱང་ལྡན་གཅིག་ཏུ་མཛད་པས་གུ་རུ་ཡབ་ཡུམ་གྱིས་དངོས་སུ་རྗེས་སུ་བཟུང་བ་སོགས་དག་པའི་སྣང་བ་མཐའ་ཡས་པ་ཤར། ལྷག་པར་གཏེར་ཁ་དུ་མའི་ཁ་བྱང་ཕེབས་པ་སོགས་རྟེན་འབྲེལ་གྱི་སྣོ་མང་པོ་འགྲིགས།

དེ་མཚ�་རས་རི་བོ་དབང་ཞུའི་དགུ་རྩे་སློབ་དཔོན་རིན་པོ་ཆེའི་སྒྲུབ་གནས་དགར་རྫོང་བྲག་ནས་ཕུགས་སྒྲུབ་བར་ཚད་ཀུན་སེལ་གྱི་ཆ་ལག་བར་ཚད་སེལ་བའི་ལྷ་བཞི་གསང་གཏེར་དུ་བཞེས། རི་བོ་དབང་ཞུའི་ཞོལ་ནམ་མཁའི་སྟོང་པོའི་སྒྲུབ་ཕུག་གི་སྨོ་གོང་ནས་ཕུབ་པའི་རིང་བསྲེལ། བྲག་ཕུག་མ་ར་ཏི་ཀའི་ས་སྣུ་བཅས་བཞེས་པར་མཛད།

དགུང་གྲངས་ཉིར་བརྒྱད་ལ་ཞེབས་པའི་ཚེ་སོ་གའི་དུས་སུ་ཀཱམ་དམ་ཅན་བྲག་ནས་རྡོར་སེམས་སྒྲུ་འཕྲུལ་དུ་བ་ཞི་ཁྲོ་སོགས་ཕུགས་དམ་ཟབ་པ་སྐོར་བདུན་གྱི་རྒྱུད་ལུང་མན་ངག་ཡོངས་སུ་རྫོགས་པའི་ཟབ་ཆོས་ངོ་མཚར་ཅན་དང་། དབྱར་དུས་སུ་ཡེ་རྒྱལ་ནམ་མཁའ་མཛད་མཛད་ཆོས་ཀྱི་སྒྲོམ་ཆེན་ནས་དེའི་ཚ་ལག་གཅོ་བོར་གྱུར་པའི་ཟབ་ཆོས་མཐའ་ཡས་པ་དང་། སྟོན་གྱི་ཚེ་ཁ་བྲག་དཔལ་ཆེན་པོའི་དགུའི་གསེང་ནས་ཕུགས་སྒྲུབ་ཀྱི་མདོ་བྱང་དང་། གནས་ཡིག་སོགས་དང་། དམ་རྫས་བཀའ་རྒྱ་མ་གཏེར་དུ་བཞེས། དགུག་པ་ཟླ་བར་མིག་དགེ་བྲག་ནས་བྱམ་ཟེ་ཁྲག་འཕུང་ནག་པོའི་དགུ་ཕོད་གཏེར་ནས་སྒྲུན་དངས། རྒྱལ་ཟླ་བའི་ནང་ཀུན་གཟིགས་མཁྱེན་བརྩེའི་དབང་པོ་དང་ཞལ་འཛོམས་ཀྱིས་སྣོད་གོང་འཛམ་ནང་པདྨ་ཤེལ་ཕུག་ནས་དམ་ཆོས་རྫོགས་ཆེན་སྟེ་གསུམ་ཁྲོམ་ཁྲོམ་གཏེར་དུ་སྒྲུན་དངས། འདི་ནས་བཟུང་གཏེར་ཁ་ཕལ་ཆེར་ཁྲོམ་གཏེར་དུ་མཛད།

དགུང་གྲངས་ཉིར་དགུར་སྐྱབས་དཔའ་བོ་དབང་ཆེན་བྲག་ནས་གནས་ཆེན་ཉིར་ལྷའི་མདོ་བྱང་དང་། ཡོན་ཏན་སྐུའི་གནས་སོང་ཆེན་གནམ་བྲག་གི་གནས་ཀྱི་དགུ་རྩे་ནས་ཟབ་གཏེར་ཀྱི་ཁ་བྱང་། མཆོ་རྒྱལ་སྟོང་ཏིག་ལྷན་ཅིག་པ་དང་། བྲག་གུང་མོ་འོག་ཁ་ནས་དམ་ཆོས་ཤོག་སྟེ་ཐུག་པ། གསང་བའི་གླེགས་བམ། ཙོ་རྒྱན་རིན་པོ་ཆེའི་དགུ་ཞྭ། ལྷ་ས་ཕུག་ཕལ། ཏེག་ཨིན་ཀཱམ་དང་ཏཱ་ལ་ཡ་ཕུག་ཕལ། དགའ་རབ་རྡོ་རྗེའི་ཆོས་སྐྱན་སོགས། ཆོས་དང་རྟེན་དང་དམ་ཅན་ཀྱི་གཏེར་ཆེན་ཁྲོམ་གཏེར་དུ་བཞེས་པ་སོགས་ངོ་མཚར་གྱི་གཏེར་ཁ་ལ་ཁ་ཁྲོམ་ཁྲོམ་བཞེས་པར་མཛད།

སྤྱི་བོ་༡༩༥༤ དགུང་གྲངས་སུམ་ཅུ་ལ་ཞེབས་པ། ས་ཕོ་རྟའི་བོར། ཏེག་ཨིན་ཀཱམ་

བཀའ་བརྒྱད་སྨན་སྒྲུབ་མཛད་པས་འཛའ་འོད་ཀྱི་རྟགས་མཚན་ངོ་མཚར་བ་བྱུང་ཞིང་སྨན་སྒྲུབ་འོད་འབར་མ་ཞེས་བཏགས་པ་སོགས་སྐུ་ཕྱིར་སྨན་སྒྲུབ་མཛད་ཅིང་ངོ་མཚར་གྱི་རྟགས་མཚན་བྱུང་བའི་མཛད་རྣམ་བསམ་གྱིས་མི་ཁྱབ་པའི་ཚུལ་རྒྱས་པ་རྣམ་ཐར་རྒྱས་པ་ལས་ཤེས་པར་བྱ། ལོ་དེའི་དབྱུག་པ་ཟླ་བའི་ཚེས་བཅུར་ཀོ་ལ་ནོར་བུ་སྤྲིན་གསུམ་གྱི་བྲག་རི་རིན་ཆེན་འབར་བ་ནས་བླ་མའི་ཐུགས་སྒྲུབ་ཡིད་བཞིན་ནོར་བུ་བསམ་པ་ལྷུན་གྲུབ་མའི་ཆོས་སྐོར་གུ་རུའི་སྐུ་ཚབ་དང་བཅས་པ་སོགས་སྤྱན་དྲངས།

དགུང་གྲངས་སོ་གཅིག་པ་ས་མོ་ལུག་གི་ལོར། དཔལ་སྤུངས་ཡང་ཁྲོད་དེ་ལྷེ་གོ་ཏ་ཙ་འདྲ་རིན་ཆེན་བྲག་ནས་གསང་ཐིག་སྙིང་པོའི་སྐོར་དང་། གནས་ཡིག བདེ་བར་གཤེགས་པ་ཐམས་ཅད་ཀྱི་གདུང་གི་རིལ་བུ་དམ་རྫས་རིན་པོ་ཆེའི་ཏོག་སོགས་གཏེར་ཁ་དྲུ་མ་བཞེས་པ་དང་། བོད་ཀྱི་གནས་ཆེན་དང་གནས་ཕྲན་གཏེར་ཁ་མང་པོའི་ཁ་བྱང་། རྡོ་ཧི་གངས་དཀར་གྱི་གནས་ཡིག་སོགས་བཞེས་པ་འགའ་རེ་ཕབ།

སྐུ་གསུང་ཐུགས་ཡོན་ཏན་ཕྲིན་ལས་ཀྱི་གནས་གཏེར་བརྒྱ་རྩའི་བཀའ་བབ་ཅིང་། སྐུའི་རྟེན་གུ་རུའི་སྐུ་ཚབ་དངོས་དང་། སངས་རྒྱས་བྱང་སེམས་ཡི་དམ་གྱི་སྣང་བརྙན་དངོས་ཉེར་ལྔ་ཙམ་བཞེས་པ་དང་། གསུང་གི་རྟེན་ནི་ཤིན་ཏུ་ཟབ་ཅིང་རྒྱ་ཆེ་བའི་ཆོས་སྡེ་མཐའ་ཡས་པ་ཞིག་བྱོན་པ་སྟེ། སྙིང་ཐིག་གཅིག་ལུའང་བརྒྱ་རྩ་ཞིག་ཡོད་པར་གསུངས། ཆོས་སྡེ་ཆེ་བ་གྲངས་སུ་བགྲངས་ན། བླ་མ་བསྟན་གཉིས་སྐོར་གསུམ་ཞེས་གྲགས་པའི་བསྟན་གཉིས་ནི། མདོ་ལྟར་རྒྱལ་བ་ཤཱཀྱ་ཐུབ་པ་མཚན་བརྒྱ་རྩ་བརྒྱད་སོ་སོར་སྒྲུབ་པའི་ཐབས་དང་། སྔགས་ལྟར་གུ་རུ་པདྨ་འབྱུང་གནས་མཚན་བརྒྱ་རྩ་བརྒྱད་སོ་སོར་སྒྲུབ་པའི་ཐབས་མན་ངག་དང་བཅས་པ་རྒྱ་ཆེར་ཡོད་པར་གསུངས། སྐོར་གསུམ་ནི། བླ་ཆོས་ལོངས་སྤྱོད་གསུམ་དུ་སྒྲུབ་པའོ། །དེ་བཞིན་ཟབ་པ་སྐོར་བདུན་དང་རྫོགས་ཆེན་སྡེ་གསུམ་སོགས་ལའང་ནང་གསེས་དབྱེ་བ་བསམ་གྱིས་མི་ཁྱབ་པ་ཡོད།

མདོར་ན་རྗེ་གཏེར་ཆེན་ཉིད་ཀྱི་ཟབ་གཏེར་ཆོས་སྐོར་གྱི་རིམ་པ་དེ་རྣམས་ནི། རྒྱུད་ཀྱི་ལུང་དང་འབྲེལ་བ། དངོས་སློབས་ཀྱི་རིགས་པས་གྲུབ་པ། མན་ངག་གི་མྱོང་བས

བརྒྱད་པ། བྱིན་བརླབས་ཀྱི་ཚན་ཁ་ཆེ་བ་སྟེ་ཆེ་བ་བཞི་དཔལ་ལྡན་པ་དང་། ཕྱི་བཤད་པའི་ཁོག་ཚང་བ། ནང་ལག་ལེན་གྱི་གཞུང་ཚུགས་པ། གསང་བའི་དོན་ཕོག་ཏུ་ཕེབས་པ། དེ་ཁོ་ན་ཉིད་ཀྱི་འགགས་དོན་ཟིན་པ་སྟེ་གནད་བཞི་དང་ལྡན་པ་དང་། རྒྱུད་དབང་དང་འབྲེལ་བ། དབང་སྐྱེད་ཕབས་དང་འབྲེལ་བ། སྐྱེད་ཕབས་མན་ངག་དང་འབྲེལ་བ། མན་ངག་ཕྱག་བཞེས་དང་འབྲེལ་བ་སྟེ་འབྲེལ་བ་བཞི་དང་ལྡན་པ་དང་། མང་ཉུང་རན་ཞིང་གཞན་ལ་ལྷོས་མི་དགོས་པས་གོ་བདེ་བ་བསྐྱེད་ན་སྒྲུར་ཞིང་བཅངས་ན་བྱིན་བརླབས་ཀྱི་བབས་དང་ལྡན་པ། གང་ཟག་གཞན་གྱིས་བར་མ་ཆོད་པ། རྟོག་གེས་བསྲེལ་བསྟན་མ་ཁྱེན་པ། མཁའ་འགྲོའི་ཁ་སྐངས་མ་ཡིན་པ། མན་ངག་བྱིན་བརླབས་ཀྱི་ངང་ངང་ལྡན་པའོ།།

ཕུགས་རྒྱན་གྱི་སྐོར་ལ། རྟོ་རྗེ་དང་ཕུར་པ་མེ་ལོང་སོགས་ཕྱག་མཚན་གྱི་རིགས་མང་དུ་བཞེས། གཙོ་བོར་མྱོང་གྲོལ་དམ་རྫས་ཀྱི་རིགས་མཐའ་ཡས་པའི་བཀའ་བབ་ཚུལ་ཞིབ་རྒྱས་དམ་རྫས་སོ་སོའི་དཀར་ཆག་ཤེས་པར་བྱའོ།།

དགུང་ལོ་སོ་གཅིག་པའི་དགུན་སྨད་ནས་དབྱ་བཙུམ། དགུང་ལོ་སོ་གཉིས་སོ་གསུམ་གྱི་བར་འོག་མིན་ཀརྨའི་རི་གཤན་ཚང་གི་དགོན་ཁང་དུ་དཔྱད་རྒྱུ་བཞུགས། ཀརྨའི་རིར་གདན་ས་ཕྱོགས་མར་གསང་སྔགས་ཕོ་བྲང་རྟོ་རྗེའི་བཀོད་པའི་བཞུགས་གནས་ཆེན་པོ་ཆགས་པཏཔ་ཅིང་། བསྟེན་སྐྱབ་ཀྱི་གཙོ་བོ་ཕྱག་སྐྱབ་བར་ཆད་ཀུན་སེལ་རྒྱ་བ་ཡན་ལག་དང་བཅས་པའི་བསྟེན་སྐྱབ་མཐར་ཆགས་གནད་སྐྱེན་མཛད་ཅིང་། གཞན་ཡང་ཕྱག་སྐྱབ་བསམ་པ་ལྷུན་འགྲུབ་དང་ཕྱག་རྟེ་ཤུལ་དུ་བ་སོགས་ཀྱིད་ཀྱི་གཏེར་ཁ་ཕལ་ཆེར་གྱི་གཏེར་སྐྱབ་རྒྱས་བསྟུས་ཅི་རིགས་པར་མཛད།

སྤྱི་ལོ་༡༥༧༡ དགུང་གྲངས་སོ་གསུམ་ལ་ཕེབས་པ་ལྷུགས་མོ་བྱའི་ལོར། འཛིག་རྟེན་དབང་ཕྱུག་དཔལ་གཤོ་པ་བཅུ་བཞི་པ་ཕེག་པ་མཆོག་གི་རྟོ་རྗེ་སྟོན་འགོར་ཆགས་ཕེབས་པ་དང་འབྲེལ། སྐྱབ་པ་ཆེན་པོའི་ཡོན་སྦྱར་མཛད་དེ། སྐྱབས་མགོན་རྒྱལ་དབང་

ཀཱམ་པ་དབུ་བཞུགས། རྗེ་དཔོན་མཆོག་སྒྲུལ་ཟུང་། ཟླ་སྒྲུལ་རིན་པོ་ཆེ། ཟུར་མང་སྒྲུལ་སྐུ་རྣམས་དང་། གནས་མདོ་ཀཱམ་ཆགས་མེད། འཛོ་སྣར་མཆོག་སྒྲུལ་སོགས་ཆོགས་ཀྱི་འདུ་བ་ཆེན་པོས། འོག་མིན་ཀཱམ་འི་གཡེར་མོ་ཆེར་གཏེར་གསར་ལུང་ཆེན་རྡོ་རྗེ་བཀོད་པ། ཆོགས་ཆེན་འདུས་པ། ཕུགས་སྒྲུབ་དགོངས་པ་ཀུན་འདུས། ཕུགས་རྗེ་ཆེན་པོ་བརྒྱ་སྐུ་འཕྲུལ་དྲྭ་བ། སྒྲུ་འཕྲུལ་ཞི་བྲོ་སོགས་ཟབ་བདུན། ཏེག་འདུལ། དཀར་སྟོགས། ཚེ་དཀར་བཅས་ཆོས་བུ་བཅུ་གསུམ་ཀྱི་སྒྲུབ་པ་ཆེན་མོ་འཆམས་བྱོ་གར་སོགས་ཆུས་སྒྲོས་དབང་ཆེན་བཅས་འདུས་པ་ཁྲི་ཕྲག་མང་པོ་གྲོལ་བ་བཞི་ལྷན་གྱི་གོ་འཕང་ལ་དབུག་དགུང་བ་སོགས་སྟར་མ་གྲུགས་པའི་གནས་དུས་སྟོན་འགོར་ཆོས་ཀྱི་དོ་མཚར་རྒྱད་དུ་བྱུང་བར་གྱུར།

སྤྱི་ལོ་༡༥༧༥ དགུང་ལོ་སོ་བདུན་པར་ཤིང་མོ་གླང་གི་ལོར་གནས་བརྟན་དགོན་རྡེན་མཆོག་འགྱུར་མེད་གླིང་གི་གཙུག་ར་ཆགས་བཏབ། དེར་ལུང་ཆེན་རྡོ་རྗེའི་བཀོད་པའི་སྒྲུབ་ཆེན་བཅུགས། དགུང་གྲངས་སོ་བརྒྱད་པར་ཁྲ་འགུ་དགོན་པར་ཕུར་པའི་སྒྲུབ་ཆེན། དཔལ་སྒྲུངས་ཆོས་གླ་ཆེན་པོར་དགོངས་འདུས་ཀྱི་སྒྲན་སྒྲུབ། ཕྱག་དམར་ཟངས་ཡག་ནམ་མཁའ་རྫོང་དུ་ཆོས་ཆུལ་སྟེ་དགེའི་སྦྱིན་བདག་མཛད་ནས། ཕུགས་སྒྲུབ་སོགས་ཀྱི་སྒྲུབ་ཆེན་ཆོགས་གར་ཆེན་མོ་དང་བཅས་པ་རྣམས་མཐའ་ཆུས་ཐུ་ཆོས་ལ་ཁ་ཕམས་ཅད་རྫོགས་ཏེ་ཕྱི་ཟླ་ཕྱེ་ནས་ཀུན་ངག་ཕམས་ཅད་ཁ་ཕྱེ་ནས། ཕ་ཡུལ་ཆེན་རྡོ་ཆེ་ནས་ཁམས་ཅད་ཀྱི་ཁ་ལ་ཕ་ཆད་ཀྱི་ཕོ་ཕྲང་ཆུད་ཀྱི་སྒྲུབ་པ་མཛད་ཅིང་དབང་ཆུད་མན་ངག་ཕམས་ཅད་ཐད་རྫོགས་པར་སྐྱལ་བའི་དགེ་སྦྱོང་ཆུ་ཆེར་འགྲུངས།

སྤྱི་ལོ་༡༥༧༦ དགུང་གྲངས་བཞི་བཅུར་ཕེབས་པ་རབ་ཏུ་བཅོ་ལྔ་པའི་ས་འཁྱུག་ལོར། དབུས་སུ་ཕེབས་ཏེ་དོ་མཚར་རྫ་འཕྲུལ་གྱི་གྲྭ་རྡོས་བསྟན་ཏེ་བྱང་རིགས་ལམ་འཁོད་ཀྱི་སྟེ་རིས་རྣམས་དང་། དབུས་བཀྲིད་མཁྲིན་མང་སོགས་ཀྱིས་མིག་མངོན་དུ་

མཇལ་ནས་དད་པ་ཡིད་ཆེས་ཀྱི་གནས་སུ་འགྱུར་ཞིང་ཁམས་དབུས་ཡོངས་ལ་མཚན་སྣོན་གྱི་གྲགས་པ་ཆེན་པོ་བྱུང། འོག་མིན་མཆུར་ཕྱའི་གདན་སར་ཕེབས་ནས་སྒྲུབས་མགོན་འཕྲུག་ཆེན་རིན་པོ་ཆེ་དང་མཇལ་ཕྱད་མཛད་ཅིང་བཀའ་དབང་ཕུལ། ཆུལ་དབང་བཅུ་བཞི་པའི་དགོངས་རྫོགས་མཆོད་འབུལ་དང་སྒྲུལ་སྒྲུ་བྱོན་གྱི་བདེན་ཚིག་གསོལ་འདེབས་སོགས་མཛད།

སྒྲུབས་མགོན་འཕྲུག་ཆེན་རིན་པོ་ཆེའི་མདུན་གཏེར་གསར་སྐོར་དབང་ལུང་མང་ཚན་ཕུལ། མཆུར་ཕུ་རྡམ་ཚང་གིས་ཟབ་བདུན་ཡང་ཕུར་སྦྱོག་མའི་སྒྲུབ་ཆེན་གང་འཚམས་སོགས་མཐའ་ཆུས་མཛད་པའི་དགེ་བཤེས་ནས། རིམ་གྱིས་འོག་མིན་སྨོན་ཐོལ་གླིང་དུ་ཕེབས་ནས་ཁྲི་ཆེན་ཡིད་བཞིན་དབང་ཆུལ་དང་མཇལ་འཕྲད་མཛད། ཕྱག་ཡིད་གཅིག་འདྲེས་ཀྱིས་ཕན་ཚུན་དབང་ལུང་མང་ཚན་གསན་བཞེས་དང། ཆོས་བཅུ་ཆེན་མོའི་དགེ་བཤེས་མཛད། སྒྲ་རིམ་སྐོར་ཆུ་མི་ཆུང་བ་མཛད་ཅིང། ཁྲ་འཕྲུག ཤེལ་ཐྲག ཐར་ཐང་སྐོལ་མ་ལྷ་ཁང་སོགས་ལ་མཆོད་འབུལ་ཆོག་གསོལ་འགོར་སོགས་ཕྱག་བསྐྱེད་ཆུ་ཆེར་མཛད།

འཕྲུག་གསང་སྔགས་ཆོས་གླིང་དུ་ཕེབས། སྒྲུབས་མགོན་འཕྲུག་ཆེན་རིན་པོ་ཆེ་དང་མཇལ། འཕྲུག་ཆོས་བཅུ་ཆེན་མོ་ཞིབ་མཇལ་མཛད། དེ་ནས་ཐུ་རི་མཆོ་དགར་དུ་ཕེབས། མཆོ་སྐོར་ཆོགས་མཆོད་སོགས་མཛད་ནས། ཆེ་སྐོར་ལམ་ནས་ལྷ་གཡག་ལ་ཆེབས་ཏེ་ཕེབས། ལམ་བར་རྡམས་སུ་ཆོགས་འགོར་ཆོགས་མཆོད་བདེན་ཚིག་སྨོན་ལམ་བྱིན་འབེབས་སོགས་གྲངས་སུ་མ་མཆིས་པ་མཛད།

དེ་ནས་བསམ་ཡས་སུ་ཕེབས། ཕྱོགས་འདུས་བུས་བློ་བམ་པོ་ལ་དབང་ཁྲིད་སོགས་དང། འཆིམས་ཕུར་རྗེར་སེམས་ཆོགས་འཐུམ་དང། རྗོགས་ཆེན་དབང་བསྐོར་ཆུ་ཆེར་གནང། བསམ་ཡས་ལྷ་ཁང་རེ་རེ་བཞིན་དུ་རྡེན་གཙོ་དང་འབྲེལ་བའི་དབང་སྒྲུབ་ཆོགས་འགོར་དབང་ཆོས་མཐའ་ཡས་པར་གནང། ལྷ་ལྷན་དགེ་བའི་ཞིང་དུ་ཕེབས་ཤིང། རྗེ་ཤུ་ཀ་རྡམ་གཉིས་མདུན་ཞལ་མཇལ། མཆོད་འབུལ་སོགས་ཆུ་ཆེར་མཛད། སྒྲུབས

མགོན་དུ་ལའི་བླ་མ་ཐམས་ཅད་མཁྱེན་གཟིགས་ཕྱིན་ལས་རྒྱ་མཚོ་ཆེན་པོའི་མཏུན་ཤུ་ཏེན་མཇལ་ཕྱག་དང། མཆྱལ་འབུལ་མཆོད་བསྟེན་བཀུར་ཤུས། སྒྲུབས་མགོན་མཆོག་དགུང་གྲངས་བཅུ་གཅིག་ཏུ་ཕེབས་པ་ལ་དགུང་སྒྲིག་ཡོད་མེད་སོགས་ཀྱི་བརྟག་གཟིགས་ཞིབ་ཤུས་མཛད་པར། ཤུ་ལེན་དུ་བོ་ལྟ་ཚུན་ལ་ཉིར་འཚེ་ཆེ་ཕྲ་གང་ཡང་མེད་པར་ཤར་ཞབས་པད་བརྟན་ངེས་ཀྱི་ཞབས་བརྟན་ཕུལ་བར་མཛད།

དེར་མིག་འཕྱུལ་འབར་མོའམ་འདྲ་མོ་མངོན་ཆས་ཀྱིས་མི་རྣམས་ཁྲིད་ཅིང་ཟ་བར་འདུག་ཅེས་ལྟ་ལྟན་ཕྱོགས་སུ་གཏམ་གྱེང་ཟར་ཟིང་སྒྲ་སྙན་ཆེན་པོ་བྱེད་པའི་སྒྲབས། མི་དཔོན་ཆེན་པོ་ནས་འཚུབས་ཀྱིན་འདི་ལ་ཕན་ཐབས་ཅི་ཡོད་བརྟག་ཞུས་གཏེར་ཆེན་མཏུན་ཕུལ་བ་ལ། གཏེར་ཆེན་མཆོག་ནས་ཞུ་བཅོ་ལྟ་མ་ཡིན་གྱི་བར་དུ་ལྟ་ལྟན་རྒྱལ་ཁབ་ཆེན་པོའི་ཕྱོགས་མཚམས་རྣམས་སུ་དགོངས་མོ་རེ་བཞིན་ཕོ་མོ་མང་འདུས་ཀྱིས། བསམ་པ་ལྟུན་འགྲུབ། བར་ཚད་ལམ་སེལ། དུས་གསུམ་སངས་རྒྱས་སོགས་གུ་རུའི་གསོལ་འདེབས་ཞུར་འདོན་ནུབ་ནུབ་བཞིན་ཁྱེད་དང་འཕྲལ་རྒྱུན་རིམ་ཁྱེས་ཤེལ་ནས་ནམ་ཕུག་མི་རྣྱེད་གསུངས། བཀའ་ལྟར་བསྒྲུབས་པས་མིག་འཕྱུལ་འབར་མོའི་འཚེ་བ་ལས་ཐྲལ་ཕྱབ་པ་བྱུང།

དེ་ལྟར་དབུས་ལྷོངས་སུ་གནས་གཟིགས་རྡེན་མཇལ་དང་བསྟུན་འགྲོའི་མཇད་ཕྱིན་རྣམས་ལེགས་པར་བསྒྲུབས་ནས། དགུང་གྲངས་ཞེ་གཅིག་ལ་ཕེབས་པ། ས་སྒྲུལ་ལོར། གཙན་ས་གནས་བརྟན་དགོན་འགྲུར་མེད་གླིང་དུ་ཞབས་སོར་བཀོད། གླ་རིགས་རྣམས་ལ་སྒྲིན་གླིང་ནས་བསྟན་པའི་སྒྲ་འཕྲལ་རྒྱ་ཆུམས་ཆེན་མོ་བསྟན་སྟོལ་དང། འཆམ་ཆས་ཡོངས་རྫོགས་འདུ་བ་བཀྲིས་ཤིང། ཕྱི་བཅས་རྒྱ་འཆམས་ཆེན་མོ་སྟོན་དུ་འགྲོ་བའི་སྨོ་ནས། འདུས་མདོ། སྒྲ་འཕྲལ་ཞི་ཁྲོ་དོང་སྒྲུགས། ཡང་དག ཕུར་པ། གཤིན་རྗེ། ཚེ་སྒྲུབ་རྣམས་བཀའ་གཏེར་གཞིས་ཀ་དང། མ་མོ་གཏེར་མ་བཅས་དཀྱིལ་འཁོར་ཆེན་པོ་རྣམས་ཀྱི་ཚོམ་ཎ་ཚོགས་སྒྲུབ་རྒྱལ་བཞིན་དུ་སྟོན་ཐེག་དབང་ཆེན་བཅས་མཐའ་རྒྱས་མཛད།

དེ་ནས་གདན་ཞུས་ནན་བསྐུར་གྱིས་དགེ་རྒྱལ་ཕྱོགས་ཀྱི་བླ་དགོན་སྡེ་གསུམ་ཐམས་ཅད་ལ་འདི་ཕྱི་འཕྲལ་ཡུན་ཀུན་ལ་ཕན་པའི་རིམ་གྲོ་གཅིག་ཆོག་མ་སྒྲོལ་མའི་མཎྜལ་བཞི་ཆོག་ལས་ལྷག་པ་གང་ཡང་མེད་པས་དེ་གྱིས་གསུངས་པ་དང་། མཆོག་དམན་ཐམས་ཅད་ལ་དུས་ནམ་དུའང་བསམ་པ་བཟང་པོ་དང་མི་འབྲལ་བར་གྱིས་དང་། རྒྱུ་འབྲས་བབ་ཀྱིས་གནོད་པའི་དགྲ་བོ་ཡང་རིམ་ཡལ་ཧེ་འཇམ་དུ་འགྲོ་ཞིང་ཕྱི་མ་ཡང་ངེས་ལེགས་ཀྱི་ལམ་མཆོག་གཅིག་པུ་རྒྱལ་སྲས་བྱང་ཆུབ་སེམས་དཔའི་སྤྱོད་པ་རྒྱ་མཚོ་ལ་འཇུག་པའི་བསླབ་ཁྲིད་མཆོག་དམན་སྐྱེ་བོ་ཕོ་མོ་རྣམས་ཀྱིས་ཉམས་སུ་ལེན་བདེ་བར་རྫོགས་པའི་སངས་རྒྱས་དངོས་བྱོན་དཔལ་སྤྲུལ་རྡོ་རྗེ་འཆང་གིས་དངོས་སུ་བསྟུལ་པའི་ཡིད་བཞིན་ནོར་བུ་རིན་པོ་ཆེ་འདི་ཉིད་ཕ་ནོར་བུ་ལ་སྲིན་པ་བཞིན་ཉན་འདོད་པ་རྣམས་ལ་ཕངས་མེད་དུ་གནང་བ་ཡིན་གསུངས་ནས། བླ་སྤྲུལ་རྣམས་ཀྱི་གཙོས་མཆོག་དམན་སྐྱེ་སེར་ཕོ་མོ་ཉིས་བརྒྱ་ལ་ཉེ་བ་ཙམ་ལ་བླ་གཅིག་གི་རིང་སྤྱོད་འཇུག་ཞིབ་ཁྲིད་གནང་། དེ་རྗེས་རིམ་པར་རྩེ་གེ་ནོར་བུ་སྤྱན་གསུམ་དུ་ཕེབས། སྐྱབས་མགོན་རྗེ་དྲུང་རིན་པོ་ཆེ་གཤེགས་པའི་མཆོད་བསྔོ་དང་། སྤྲུལ་སྐུ་གར་འབྲུངས་ཀྱི་བརྟགས་ཞུས་བྱུང་བ་ལ། ཕྱིས་རྗེ་སྤྲུལ་རིན་པོ་ཆེ་སྐུ་འཁྲུངས་ཚུལ་གྱི་ཕྱག་བྲིས་ཞིབ་རྒྱས་ཕུལ།

གཞན་ཡང་རྗེ་ཉིད་སྐུ་ཁུང་གིས་སྐུ་ན་ཕྲ་བའི་དུས་དབེན་པའི་གནས་སུ་ཡང་ཟབ་དཀོན་མཆོག་སྤྱི་འདུས་ཀྱི་བསྙེན་སྒྲུབ་ལ་བཞུགས་པས་ཐོག་དྲངས། འོག་མིན་ཀརྨ་ལོ་གསུམ་གྱི་བཅད་རྒྱར་བཞུགས་པ་དང་། ཕྱིས་དཔལ་སྤྲུངས་སུ་བླ་མ་གསང་སྔགས་བསྟན་འཛིན་ལས་ཕྱག་ལེན་བཞེས་ཏེ། རྟུའི་བླ་མ་ཞི་བའི་སྐུ་གསུམ་སྒྲུབ་པ་ཚད་ལྡན་དང་། གུར་དྲག་ཕུར་པ་བཅས་ཀྱི་བསྙེན་པ། འཇམ་དཔལ་སྨྲ་སེང་གི་བསྙེན་སྒྲུབ་ལས་གསུམ་གནད་སྨིན། ཐུ་ཕྱི་ཅི་རིགས་པར་ཉང་གཏེར་བཀའ་བརྒྱད་ལ་བསྙེན་སྒྲུབ་ཚད་ལྡན་མཛད་དེ་གྲུབ་པའི་རྟགས་མཚན་མཐའ་ཡས་པ་མངོན་དུ་གྱུར། རྡོ་རྗེའི་གནས་ཆེན་རྣམས་ཀྱི་སྒོ་འབར་ཕྱེས་ཚུལ་ཤིན་ཏུ་མང་། གནས་ཆེན་ཉེར་ལྔའི་མདོ་བྱང་རྒྱ་བར་བཟུང་སྟེ། གཏེར་ཁ་སོ་སོའི་གནས་ཡིག་ས་གཏེར་ལས་བྱོན་པ་དང་། དགོངས་ཉམས་སུ་ཤར་

པ་དང་། ལྷ་དང་མཁའ་འགྲོས་ལུང་བསྟན་པ་སོགས་ཞིབ་རྒྱས་རང་རང་གི་གནས་ཡིག་ལས་གསལ་བས་ཤེས་པར་བྱ།

དེ་ལྟའི་རྨད་བྱུང་གི་མཛད་ཕྲིན་ལ་བརྟེན་ནས། གདན་ས་ཆེན་པོ་འོག་མིན་མཚུར་ཕུ་རུ། ཡང་ཕུར་སྒྲུབ་ཆེན་ཚད་ལྡན་རྩ་འཆམས་འབྲིང་པོ་དང་བཅས་པའི་རྒྱུན་འཛུགས་པ་དང་། དཔལ་སྤུངས་གདན་སར་ཐུགས་སྒྲུབ་བསམ་པ་ལྷུན་འགྲུབ་མ་དང་བཀའ་སྲུང་བཅས་རྒྱུན་ཆགས་དང་། ཡང་ཁྲིད་དེ་བྷི་ཀོ་ཏའི་སྒྲུབ་སྐོར་གསང་ཐིག་སྙིང་པོའི་ཉམས་བཞེས་རྒྱུན་ཆགས་དང་། འཛི་སྒར་དུ་ཐུགས་སྒྲུབ་རྣམ་གཉིས་ཀྱི་སྒྲུབ་རྒྱུན་བར་མ་ཆད་པར་གནང་བ་སོགས་དང་། གདན་ས་ཆེན་པོ་འབྲུག་གསང་སྔགས་ཆོས་གླིང་དུ་ཟབ་བདུན་ག་ཤིན་རྗེའི་སྒྲུབ་རྒྱུན་ལུགས་པ་དང་། ཟུར་མང་རྣམ་རྒྱལ་རྩེ་ར་ཆོས་བཅུ་ཆེན་མོའི་ཕྱག་བཞེས་ལུགས་དགོས་པའི་བཀའ་སྐུལ་དོན་སྨིན་གྱུར་པ་སོགས་དགོན་ཁག་མང་པོར་གཏེར་གསར་གྱི་ཆོས་བཀའ་ཆེ་ཕྲའི་སྒྲུབ་མཆོད་སོགས་ཧེ་དར་དུ་འགྲོ་བར་སྣང་།

དེས་མཚོན་ཐུགས་སྒྲུབ་བསམ་པ་ལྷུན་འགྲུབ་མ་དང་། ཡང་ཕུར། འཁོར་བ་དོང་སྤྲུགས། མཏྲལ་བཞི་ཚོག་སོགས་ཀྱི་ཉམས་བཞེས་མཛད་པ་ཆེས་མང་དུ་བྱུང་། ཁྱད་པར་ཆོས་བཀའ་བབ་ཚུལ་ལའང་བཀའ་གཏེར་དག་སྣང་ལས་ཕྱེ་བའི་བཀའ་བབ་བདུན་གྱི་བཀའ་སོ་སོར་བབ་ཚུལ་གྱི་ལོ་རྒྱུས་དང་གཏན་ཚིགས་ནི་གཞན་ལས་ཤེས་པར་བྱའོ།།

འཇམ་མགོན་གྱིས་མཛད་པའི་**རྣམ་ཐར་གསོལ་འདེབས་ལས།**

ཀར་འབྲུག་ཡབ་སྲས་སྐུ་འགྱུར་བསྟན་འཛིན་མཆོག།
གངས་ཅན་དཔལ་མགོན་རྣམས་ཀྱིས་གཙོར་མཛད་པའི།།
རིས་མེད་སྐྱེས་ཆེན་ཀུན་གྱིས་ཞབས་ལ་བཏུད།།
བླ་མའི་བླ་མར་གྱུར་ལ་གསོལ་བ་འདེབས།།

ཞེས་གསུངས་པ་ལྟར། རྒྱལ་བ་ཀར་འབྲུག་ཡབ་སྲས་འབྲི་སྟག་གཙོར་གྱུར་སྨིན་གླིང་ཞེ་རྫོགས་ཀཿདཔལ་རྣམས་ཀྱི་ཁྲིར་བཞུགས་གཙོར་བྱས་པའི་སྐུ་འགྱུར་རྙིང་མ་པ་

དང་། གཞན་ཡང་དཔལ་ས་སྐྱ་པ་སོགས་རིས་སུ་མ་ཆགས་པའི་བསྟན་འཛིན་རྣམས་ལ་དངོས་བཙུད་ཀྱི་སྨོ་ནས་དམ་པའི་ཆོས་ཀྱི་འཕྲེལ་པ་ཟབ་ཅིང་སྨིན་གྲོལ་ཆུ་ཆེར་བསྡུལ་བ་དང་།

དེ་ཉིད་ལས།

ཨོ་ཆུན་ཏོ་རྗེའི་ལུང་གིས་བསྟན་པ་ཡི།།
རྒྱ་བའི་ཆོས་བདག་རྣམ་བཅུས་ཐོག་ཏུས་ཏེ།།
མངའ་རིས་དབུས་གཙང་མདོ་ཁམས་མཐའ་དབུས་སུ།།
ཟབ་གཏེར་ཕྱིན་ལས་སྒྲོལ་ལ་གསོལ་བ་འདེབས།།

ཞེས་གསུངས་པ་ལྟར། རྒྱ་བའི་ཆོས་བདག་བཅུ་ཕལ་ཆེར་ལ་རྗེན་འཕྲེལ་ལེགས་འགྲིགས་སོགས་ཀྱིས་མཆོག་བསྟན་རིན་པོ་ཆེ་སྨོ་དུ་མ་ནས་སྒྲོལ་བས་ཁྱབ་ཆེ་བར་གྱུར། གང་ས་ཐོག་མ་ཀན་རེ་གསང་སྔགས་ཐོ་བྱང་དང་། བར་མ་གཉས་བརྟན་སྣང་། ཕྱི་ཀེ་འདུས་མདོ་རྣམས་སུ་གཏོག་ལག་ཁང་རྟེན་དང་བརྟེན་པར་བཅས་པ་བཞེངས། ཕྱི་མ་ཀུན་སུ་དགེ་འདུན་གྱི་སྡེ་དང་མདོ་སྡེགས་བཤད་སྒྲུབ་ཀྱི་ཆུན་ཀྱང་བཀོད།

དེ་ལྟ་བུའི་མཛད་པ་མཐར་ཕྱིན་ནས་གཏུལ་བྱ་རྣམ་འཛིན་ཅན་གྱི་དོར། སྐུ་བསྟུན་པའི་ཚུལ་བསྟན་པའི་སྐབས་སངས་རྒྱས་ཀྱི་ཞིང་ཁམས་རྒྱས་པར་དག་པར་ཕེབས་པའི་དག་སྣང་རྒྱ་ཆེ་ཞིང་། ཕྱི་ལོ་༡༥༧༠ དགུང་གྲངས་ཞེ་གཉིས་པ་རབ་བྱུང་བཅོ་ལྔ་པའི་ཡུགས་ཞོ་རྟའི་ལོ་བཞོལ་དང་བཅས་པའི་ས་གླ་བའི་དཀར་ཕྱོགས་ཀྱི་དགའ་བ་དང་པོར་ས་གཡོ་བ་དང་འཇའ་འོད་སོགས་ངོ་མཚར་བའི་ཆོ་འཕྲུལ་ཆེན་པོ་བསྟན་ཏེ་དགོངས་པ་ཆོས་དབྱིངས་སུ་ཤེགས་པའི་ཚུལ་བསྟན་པར་མཛད་དོ།།

བཙུད་འཛིན་གྱི་གཙོ་བོ་གཏུབས་ནམ་སྟེང་གི་སྒྲུལ་པ་ལུང་ནས་ཟིན་པའི་ཕྱགས་སྒས་འགྱུར་མེད་ཆོ་དབང་གྲགས་པ་སོགས་ཀྱིས་དགོངས་རྫོགས་མཆོད་འབུལ་གྱི་རིམ་པ་ཆུ་ཆེར་བསྒྲུབས་པར་མཛད། ཟངས་གསེར་གྱི་མཆོད་སྟོང་ཕོག་ཚད་ཆེན་པོར་ལོངས

པ་བཞེངས་པའི་ནང་དུ་སྒྲུ་གཏུང་རིལ་པོར་བཞུགས་སུ་གསོལ་བ་དང་། ཆུ་ཀླུ་ཁོར་བུ་གྲོང་ཁྱེར་དུ་གདན་སའི་དབུ་འཛིགས་ཅམ་ལས་མ་གྱུར་པའང་མཐར་ཕྱིན་པ་གྱུར་པར་མཛད་དོ།།

ཞེས་པ་འདི་ཡང་འཇམ་མགོན་བློ་གྲོས་མཐའ་ཡས་ཀྱིས་མཛད་པའི་གཏེར་ཆེན་མཆོག་གི་རྣམ་གར་གསོལ་འདེབས་བཀྲ་ཤིས་འཕྲིལ་བའི་དགྱངས་སྐྱན་དང་། ཀུན་གཟིགས་མཁྱེན་བརྩེ་དབང་པོས་མཛད་པའི་བཀྲ་ཤིས་དགྱངས་སྐྱན་བསྐུལ་བའི་ཏྲི་བཞོན་དང་། གཞན་ཡང་གཏེར་ཆེན་མཆོག་གི་ཕུན་མོང་ཕྲི་ཡི་རྣམ་གར་བཀྲ་ཤིས་སྐྱེ་བ་ལྟ་བའི་དགྱངས་སྐྱན་བཅས་ལས་བཏུས་ཏེ་བྲིས་པའོ།།

ཀཱན་ཏེ་མཱལ་པོ་རིན་ཆེན་དར་ཆུས།

སྐྱེ་བོ་༡༧༩༥ ནས། ༡༩༧༠ བར། དགུང་གྲངས་དོན་དྲུག་བཞུགས།

ཨཱ། གཞན་བརྟན་སྣང་གི་མཁན་རབས་དང་པོ་**ཀཱན་ཏེ་མཱལ་པོ་རིན་ཆེན་དར་ཆུས་ནི།** ཀཱམ་པ་ལྟ་བ་དེ་བཞིན་གཤེགས་པའི་**ལུང་བསྟན་ལས།**

ས་ལ་སྦྱོང་པའི་གདན་ས་འདིར།།
གནས་བརྟན་རྣམ་འཕྲལ་དུར་སྨྲིག་འཛིན། །ཞེས་དང་།

ཆུལ་མཆོག་བཅོ་ལྔ་པས།

ཀུན་མཁྱེན་ཆུལ་བ་བད་འཕྲུང་ཀཱམ་པའི།།
ཕྱིན་ལས་སྒྲུལ་པ་དཔལ་ལྡན་འཇམ་དཔལ་དབྱངས།།
སྒོར་ཡང་ཕྱིད་པར་བཟུང་བ་ཆོས་ཀྱི་རྗེ།།
རིན་ཆེན་དར་ཆུས་ཞབས་ལ་གསོལ་བ་འདེབས། །ཞེས་དང་།

མཆོག་གྲོང་གཅིར་ཕྱིར་ལན།

མདོ་ཁམས་རི་བོ་ནག་པོའི་འོག་རོལ་ཏུ། ཞི་བ་འཚོ་ཡི་དངོས་གྲུལ་དམ་པ་ཞིག། ཅེས་སོགས་དམ་པའི་སྒྲོས་བྱ་དུ་མས་འཕགས་པའི་གནས་བརྟན་ཆེན་པོ་དང། འཇམ་པའི་དཔྱང་རས། མཁན་ཆེན་ཞི་བ་འཚོ་སོགས་ཀྱི་རྣམ་འཕྲུལ་དུ་ལུང་བསྟན་པར་མཛད།

སྐུ་འཕྲུལ་པའི་ལུགས། སྣོད་མདོ་ཁམས་ཆུ་བཞི་སྣོང་དྲུག་ལས་ལྷོ་ཡི་བླ་ཆུས་ལྷོ་བླ་ཟལ་མོ་སྣོང། འོག་མིན་ས་ལ་སྦྱོད་པ་ཀུན་དགོན་གྱི་ཉེ་འགྲམ། རི་བོ་ནག་པོ་དཔལ་ཤེའི་འོག་རོལ་ཕྱིབ་གནས་ཞེས་པའི་ཁྲོང་དུ། ཕྱི་ལོ་༡༧༤༥ རབ་བྱུང་བཅུ་བཞི་པའི་ཤིང་མོ་ལུག་གི་ལོར། ཡབ་ཆུ་བྲག་ཉག་ས་ཡིའི་གདུང་རིགས་སྒྲོལ་མ་ཐར་པ་དང། ཡུམ་ཆོ་གཡང་གཉིས་ཀྱི་སྲས་སུ་སྐུ་འཕྲུལ། རང་གི་ཡབ་ལས། ཡི་གེ་འབྲི་ཀློག་དང་ལྷ་ཕྲིས་སོགས་བསླབས། དགུང་གྲངས་བཅུད་དུ་ཕེབས་པའི་ཆོ་ཡི་གེ་དཀར་ནག་ཐམས་ཅད་ལེགས་པར་མཁྱེན་ཅིང་བྱང་ཆུའི་ཕྱོགས་སུ་ཕྱིན། སྣར་རང་ཡུལ་དུ་བཞུགས་པའི་སྐབས་སུ། ཅེས་གསར་བསྟན་པའི་གཙུག་ཏུ་འཛིན་སྐར་མཆོག་སྒྲོལ་མི་ཕམ་ཆོས་ཀྱི་ཉེ་མ་ལ་དབུ་སྐྲ་གཙུག་ཕུད་ཕུལ་ཏེ་དགེ་བསྟེན་གྱི་སྡོམ་པ་བཞེས། མི་ཕམ་ཕུན་ཚོགས་དོན་འགྲུབ་ཅེས་མཚན་གསོལ།

དེ་སྐབས་སོགས་སུ་གསོ་རིག་ཕྱི་མ་ཁྱུད་ཀྱི་རྩ་མདོ་ཁུ་མདོ། ཕང། ཕྱེ་མ། སྡོ་ཐྱོར། གཏར་ཁ། མེ་བཙའི་རྣམས་ཕྲུགས་ལ་བཟུངས་ཤིང། སྨན་ཐྱོར་དང་ལྷ་རིས་ལ་ཕྲུགས་བརྩོན་ཆེན་པོ་གནང། ཁྲོང་ཆུའི་ཕྱོགས་ནས་དགེ་སློང་རི་ཁྲོད་པ་བསམ་གཏན་སྒྲོས་མཆོག་ལས། ས་རིས་དང། ཅོས་ནག་ཕན་བུ་ལྷ་བསྟུས་བསླབས།

ཞེ་ཆེན་བསྟན་གཉིས་དར་རྒྱས་གྲོང་གི་བླ་མ་བརླ་དར་རྒྱས་ལས། ས་རིས་ལྷ་བསྟུས་ཀྱི་དོགས་གཅོད། ཏུས་གཟེར། ཉི་ཟླ་གཟའ་འཛིན་གྱི་རི་མོ་སོགས་ཚད་ལྟན་ཤེས་ཕན་ཆོད་པ་དང། ལོ་བསྡུར་གྱི་མན་ངག་བཅས་བསླབས། རང་ཡུལ་ནས་ཆོས་ཁྲིམས་པ

མཁས་དབང་རྗེ་ཁྲི་བདེ་ལེགས་ནས། ས་རིས་ལྟ་བསྟུས་ཀྱི་རེའུ་མིག་འཛིན་ཚུལ་རྒྱ་རྒྱས་གསར་མ། ཉིར་བྱམ་དང་། ལེགས་བཤད་ཚོར་ཕྲེང་གི་ཉིར་མཁོའི་སྒོར་དང་། རྒྱས་ནག་ཆགས་མེད་ཀྱི་བརྒྱ་འཚོར་ཆེ་ཆུང་། བཅུ་གསུམ་རྟེལ་བཞག་གཉིས་དང་། ཁྲི་གང་རྟེལ་དྲུག་ དར་ཕྱུད་གསེར་ཕྲེང་སྒྲེ་བའི་སྒྲང་རྒྱས། སྒྲན་ཀྱི་སྒྲོར་སྟེ་དང་ལག་ལེན་འགའ་ཞིག་དང་། གསོ་རིག་རྩ་ཕྱུད་བློར་བཟུང་ཞིང་། རྟེལ་འགྲེལ་བཅས་བསྡུས།

དགེ་སློང་དགོན་མཆོག་ཕྲིན་ལས་ནས། ཀར་ལུགས་ཀུན་རིག་དཀྱིལ་འཁོར་གྱི་ཕྱོག་རྩ། ཞི་རྒྱས་དབང་དྲག་གི་ཐབ་ཕྱོག་བསྡུས། དགུ་མཛད་བསོད་ནམས་དབང་ཕྱུག་ལས། ཉིར་བྱམ་གྱི་ནག་རྒྱས་སྟོན་འགྲོ་བློ་བཟང་ཞིང་ཞིང་བསྡུས།

ཡང་བྱང་ཟླའི་ཕྱོགས་ནས་སྒྲན་ཤུལ་དགེ་བཤེས་ཡེ་ཤེས་བསྟན་འཛིན་གྱི་ཞལ་སྔ་ནས། ཟླ་བ་གཅིག་ལ་ལམ་རིམ་གྱི་ཁྲིད་དང་དཔལ་རྡོ་ཤེས་གཉིད་ཀྱི་དབང་ཆེན། ཆོས་སྐྱོང་གྱི་ལུང་བཅས་ཐོབ། འཇུ་མང་མཁན་པོ་བསྟན་འཛིན་དཔལ་ལྡན་ལས། ཁོད་ཆང་རི་ཁྲོད་པ་དགེ་ལེགས་ཡར་འཕེལ་གྱིས་མཛད་པའི་ལམ་རིམ་ཁྲིད་ཡིག་ཉིས་སྒྲོད་ཏི་མ་འཁྲུད་པ་གཟུའི་རྒྱུན་བཟང་རྒྱས་པར་བསྟན། སྒར་ཆོས་ཀྱི་ལུང་ཁྲིད་སྒྲགས་མ་དང་། བསྟན་གྲྭའི་ཁ་དོག་དཀར་དམར་དང་རྒྱ་འབྲས་ཅམ་བསྟན་པའི་བཤད་ཆགས་བཞག ཟླ་མ་འདི་གའི་མཏུན་ནས་ཆོས་སྒྲིའི་གོ་དོན་སྟ་ཆོགས་ལ་དོགས་གཅོད་བྱས། མང་དགེ་དགེ་སློང་རིན་ཆེན་ཀྱི་མཏུན་ནས། ཉི་སྟོང་འཕྲུང་རྡོས་ཟླ་ཟེར་དང་། སེང་གདོང་ལྷགས་མཁར་སོགས་སྟོན་དང་སྒྲུང་འཚོར། སྟག་ཚང་ཡིག་སྒྲོར་བསྟན།

འོག་མིན་རིག་འཛིན་འཕེལ་རྒྱས་གླིང་གི་ཡེ་ལེ་དགེ་སློང་འཛིགས་དར་ལས། ལན་ཐུ་ཆུ་གར་ཤར་ཡིག་གི་འདེབ་ཁ། ངན་པ་ལྷགས་མཁར་ལོང་རྡོ་བརྒྱད་ཅུ་པ་ཕ་ལམ་སྒྲགས་མར། བྱང་མ་འབྲུམ་སྒྲ་མ་གཤིན་ཐུ་ཚ་འབྲུམ་མ་བཅས་ཀྱི་ཁྲི་རྒྱལ་དཔེ་ཞུ་རིས་རྫས་དང་མན་ངག་བཅས་བསྟན་པས། ཆོས་ཅོར་དགེ་སློང་མཁས་བཙུན་དམ་པ་བསྟན་འཛིན་ཆོས་འཕེལ་ལས། ཞི་དགར་ནང་ལྟར་དུས་སྒྲོར། གཟའ་ལྷ་རྒྱ་ཚུ་རྒྱུད་ཀྱི་ཞུ་ཐུག་ཡིག་ཕྲེལ་རྒྱལ།

དུས་གཟེར་མགྲོགས་རྩིས་སོགས་མང་དུ་བསླབས། ཉིན་བྱམ་སྙིང་བསོད་ནམས་ཆོས་འཕེལ་ནས། བསྡུས་དོན་དུག་པ་དང་། ངོ་མཚར་བལྟས་ཆོག་སོགས་ས་རིས་སྐོར་བསླབས་པ་དང་དོགས་གཅོད་བྱས། རང་ཡུལ་མཚན་ཉིད་དགོན་གྱི་དགེ་བཤེས་གནའ་རབས་དཔགས་པོ་གྲྭ་ཚང་གི་སྡེ་སྣོད་འཛིན་པ་ས་སྐྱ་རབ་འབྱམས་པ་བསྟན་པ་རབ་འཕེལ་ལས་བསྡུས་གྲྭ་རྩིས་གཞར་ཟླ་བ་གཅིག་དང་ཞག་བཅུ་སྐོར་ལ་བསླབ་སྦྱང་གི་བག་ཆགས་བྱས།

སྤྱི་ལོ་༡༩༥༣ དགུང་གྲངས་བཅུ་དགུ་ལ་ཕེབས་པ་ཆུ་སྦྲུལ་ལོར། ལྷུང་རྟོགས་དཔལ་གྱིས་སྐྱོངས་པའི་གདན་ས་ཆེན་པོ་ཐུབ་བསྟན་ཆོས་འཁོར་གླིང་དུ་ཕེབས་ཏེ། བཀའ་དྲིན་བླ་བྲལ་མཁས་བཙུན་གཉིས་ལྡན་ཨོལ་གོད་བླ་མ་ཀརྨ་མཐུ་སྟོབས་ཀྱི་ཞལ་སྔ་ནས། བླ་བ་ཕྱེད་གཉིས་སུ་སུམ་རྟགས། ས་མཐའི་རྣམ་དབྱེ། དག་ཡིག་ངག་སྒྲོན་སོགས་བསླབས། ཡང་ཉེར་བྱམ། ལེགས་བཤད་ནོར་ཕྲེང་། རྒྱ་རྩིས་གསར་མ། མཚུར་རྩིས་གནས་དྲུག་མ་སོགས་ས་རིས་ཀྱི་དོགས་གཅོད་ཞིབ་ཏུ་གསན།

འཇམ་དཔལ་དབྱངས་དངོས་མ་ཏི་པཎྜི་ཏ་ཀརྨ་ངག་དབང་ཡོན་ཏན་རྒྱ་མཚོའི་ཞལ་སྔ་ནས། འཇམ་དཔལ་དཀར་པོའི་དབང་དང་། དམར་སེར་གྱི་རིགས་གཏད་བཅས་སྔོན་དུ་འགྲོ་བའི་སྒྲ་ཀ་ལ་པ་མཚམས་སྦྱོར་མིང་ལེ་བཅས་ཀྱི་ཁྲིད་དང་། སུམ་རྟགས་ཀྱི་དོགས་གཅོད། རྟོག་དཀྱིལ་བདུན་སོགས་ཟབ་རྒྱས་ཀྱི་ཆོས་ཚུལ་བཀའ་དྲིན་གཞལ་དུ་མེད་པ་ཐོབ། ཨོལ་གོད་བླ་མ་མཐུ་སྟོབས་ལས། སྙན་ངག་ལེའུ་བར་པ་བཅས་གསན་ནས་བྱང་བླའི་ཕྱོགས་སུ་ལྷ་ཁྲི་བར་ཕེབས། རྡུ་དམ་ཨོ་རྒྱན་བསམ་གཏན་ཆོས་གླིང་གི་མཆོད་དཔོན་ཚེ་སྒྲུབ་ལས་སྙིང་ལུགས་དཀྱིལ་འཁོར་ཀུན་གྱི་ཐིག་ཚད་ཧྲཱུྃ་ཤྲཱིའི་ཡིག་ཆ་ལྟར་ཕྱག་ཁྲིད་དུ་བསྟར།

སྤྱི་ལོ་༡༩༥༥ དགུང་གྲངས་ཉེར་གཅིག་ལ་ཕེབས་པ་ཤིང་ཡོས་ལོར། དཔལ་སྤུངས་ཐུབ་བསྟན་ཆོས་འཁོར་གླིང་དུ་མཁན་ཆེན་བླ་བཟང་ཀརྨ་ངེས་དོན་བསྟན་པ་རབ་རྒྱས་དཔལ་བཟང་པོ་མཆོག་དང་། སློབ་དཔོན་ཀུན་གཟིགས་འཇམ་མགོན་བླ་མ་ཡོན་ཏན་

རྒྱ་མཚོ། གསང་སྔོན་པ་བསྟན་འཛིན་བྱང་ཆུབ་ཉི་མ། དུས་གོ་བ་དཔལ་འབྱོར་སྙང་གི་སྒྲིབ་བླ་ཀརྨ་རྒྱལ་མཚན། ཕྱག་འཚལ་བཛ་སྒྲོད་པ་རྒྱལ་རོང་བླ་མ་ཀརྨ་བསྟན་དར། གྲོགས་དན་པ་ཆོས་རྒྱལ་རབ་བརྟན་བཅས་གྲངས་ཚང་བའི་དགེ་འདུན་གྱི་དབུས་སུ་ཚོགས་གསུམ་བར་མ་ཆད་པར་བསྟེན་པར་རྫོགས་ནས་མཚན་དུ་ཀརྨ་སངས་རྒྱས་ཆོས་འཕེལ་ཞེས་གསོལ།

འཇམ་མགོན་བླ་མ་རིན་པོ་ཆེ་དང་ཨོལ་གོང་བླ་མ་བཅས་ལས་ཀཱ་ལ་པའི་གྲི་ཏ་དང་། ཀུན་བཤད་བཅས་ཚང་བར་ས་རིས་བཅས་བསླབས། སྟེབ་སྦྱོར་རིན་འབྱུང་རྒྱ་འགྲེལ་གྱི་སྙིང་ནས་བསླབས། སྙན་ངག་མེ་ལོང་ལེའུ་གོང་འོག་གཉིས་བཅས་རྫོགས་པར་བསླབས། བཛ་སྒྲོད་ཀུན་བཤད་ཀྱི་མིང་དུ་ངག་དབང་བློ་གྲོས་རིན་ཆེན་ལེགས་བཤད་ཟ་མ་ཏོག་ཏུ་བཏགས།

སྒར་བྱང་ཟླའི་ཕྱོགས་ནས་འདུལ་འཛིན་རིག་གྲོལ་རྒྱ་མཚོ་ལས། འདུལ་བ་རྒྱ་མཚོའི་སྙིང་པོ་དང་སྡུ་ཕྲེར་ཆོས་མང་དུ་ཞུས། དགེ་བཤེས་ངག་དབང་ཆོས་འཕེལ་གྱི་ཞལ་སྔ་ནས། སྣང་གསལ་གྱི་འོད་ལ་འདུལ་བའི་སྐོར་གྱི་དོགས་གནད་མང་དུ་ཞུས། ཆོས་འབྲེལ་མང་དུ་གནང་། སྒར་རང་ཡུལ་ནས་དབོན་བླ་མ་ཀརྨ་ས་བཙུའམ་མཚན་གཞན་བསྟན་འཛིན་བྱང་ཆུབ་ཉི་མའི་ཞལ་སྔ་ནས་སྦྱོད་འཇུག་ཚར་གཅིག་གི་ཁྲིད་དང་དབང་ལུང་ཟབ་ཆོས་བཀའ་དྲིན་ཟླ་མེད་པ་གསན། ཟླ་སྒྲུལ་རིན་པོ་ཆེ་ནས་ཟབ་ལམ་ནཱ་རོ་ཆོས་དྲུག་སོགས་ཟབ་ཆོས་གྲངས་མེད་ཐོབ།

གཏེར་ཆེན་ཆོས་ཀྱི་རྒྱལ་པོ་རིགས་ཀུན་ཁྱབ་བདག་རྡོ་རྗེ་འཆང་དབང་མཆོག་གླིང་པའི་ཞལ་སྔ་ནས། ཐོག་མར་དམ་པ་ཉིད་ཀྱི་གཏེར་ཁ་བཀའ་བརྒྱད་རྫོགས་འཕྲང་གི་དབང་ཐོབ་པ་ནས་བཟུང་། ཟབ་ཆོས་ཀྱི་གདམས་ངག་མང་དུ་གནང་ཞིང་ཐུགས་བརྩེ་བ་ཆེན་པོས་རྗེས་སུ་བཟུང་། རྒྱུད་ཀྱི་རྒྱལ་པོ་དཔལ་གསང་བ་སྙིང་པོའི་བཤད་བཀའ་ཟབ་མོ་གནང་། ཀརྨ་དགོན་དུ་དབེན་གནས་རི་ཁྲོད་ཆུང་ངུ་ཞིག་བཞེངས་དགོས་དགོངས་ནས། དེ་ཡི་ཆ་རྐྱེན་དུ་ལྷ་རིས་ཀྱི་སྣོང་མོར་ཕེབས་སྐབས་སུ། དགའ་ལྡན་ངེས་

ལེགས་གྲོང་འདིར། དགའ་ལྡན་ཁྱི་སྒྲུལ་འཕྲོང་པ་བླ་མས་ཐང་ཀ་འབྲི་བ་སོགས་དགོན་
འདིར་ཡོན་མཆོད་དུ་གྱུར། མཁས་དབང་བླ་མ་ཁྱི་ཐོག་གཞན་དོན་ལས། དགུ་མ་རྩ་བ
ཤེས་རབ། སྟོད་འཇུག ཚུད་བླ་མ། ཟབ་མོ་ནང་དོན། མངོན་མཇོད། རྩམ་ཤེས་ཡེ་ཤེས
འབྱེད་པ། སྟེང་པོ་བསྟན་པ། མངོན་རྟོགས་རྒྱན། སྟོམ་པ་ཉི་ཤུ་པ། དམ་ཚིག་རྒྱ་མཚོ།
དགོངས་གཅིག་སོགས་མང་དུ་བཀའ་དྲིན་ཐོབ།

གཉིས་ཆེན་ཆོས་ཀྱི་རྒྱལ་པོའི་བཀའ་ཕེབས་ལྟར། རྫོང་གསར་ཆོས་གྲྭར་ཀུན
གཟིགས་སྣ་བའི་ཉི་མའི་ཞལ་སྔ་ནས། སྟོམ་གསུམ་རྣམ་ངེས་རྒྱ་འགྲེལ་ཞིབ་རྒྱས། ཀྱི
རྫོར་བརྟག་གཉིས། སྟོམ་གསུམ་རབ་དབྱེ། གསང་སྟོང་གི་སྒྲོ་དོན་གསང་བདག་ཞལ
ལུང་། གཞི་གསུམ་དང་འཇུལ་བའི་སྐོར་ཕྱག་ཁྲིད་བཅས་གནང་། གྲགས་ཆེན་བཅོ
བརྒྱད་ཀྱི་ལུང་ཁྲིད། དབྱངས་ཅན་སྒྲ་མདོ་འདར་ལོའི་རབ་བྱེད་སྟོང་ནས་ཁྲིད་ལུང
སོགས་ཟབ་ཆོས་གདམས་པ་མང་དུ་ཐོབ།

གཙང་ཆེན་ཆོས་ཀྱི་རྒྱལ་པོའི་བཀའ་ཕེབས་ལྟར། རྫོང་གསར་ཆོས་གྲྭར་ཀུན
གཟིགས་སྣ་བའི་ཉི་མའི་ཞལ་སྔ་ནས། སྟོམ་གསུམ་རྣམ་ངེས་རྒྱ་འགྲེལ་ཞིབ་རྒྱས། ཀྱི
རྫོར་བརྟག་གཉིས། སྟོམ་གསུམ་རབ་དབྱེ། གསང་སྟོང་གི་སྒྲོ་དོན་གསང་བདག་ཞལ
ལུང་། གཞི་གསུམ་དང་འཇུལ་བའི་སྐོར་ཕྱག་ཁྲིད་བཅས་གནང་། ཁྲག་ཁ་དེ
གའི་དམར་ཕྱོགས་ཀྱི་པ་ཚངས་ནམ་གྱའི་འགྱུབ་སྟོར་དགེ་བ་ལ་ལེགས་པར་གྱུབ་ནས།
རབ་གནས་དང་བརྟན་བཞུགས་སྟོན་ལམ་བཅས་མཛད།

ལྷར་སྟྲ་ལོ་༡༧༨༣ དགུང་གྲངས་ཉིར་དགུ་ལ་ཕེབས་པའི་རྒྱུ་མོ་ཕཱ་ཀི་ལོའི་དགོ
ལྷ་བའི་དཀར་ཕྱོགས་ཀྱི་དགའ་བ་གཉིས་པ་ལ་དགེ་བཙུགས་ནས་ཁྲིས་ཏེ། ལྷ་བ་དེ
གའི་དམར་ཕྱོགས་ཀྱི་པ་ཚངས་ནམ་གྱའི་འགྱུབ་སྟོར་དགེ་བ་ལ་ལེགས་པར་གྱུབ་ནས།
རབ་གནས་དང་བརྟན་བཞུགས་སྟོན་ལམ་བཅས་མཛད།

གཞན་ཡང་མཁན་ཆེན་བླ་བ་བཟང་པོའི་ཞལ་སྔ་ནས་བཀའ་སྩལ་བ་ལྟར། བཅུ་ཆེན་པི་མ་ལ་མི་ཏྲའི་སྒྲུབ་ཕྲག་ཀུན་ཟིལ་རི་ཁྲོད་དུ་སྒྲུབ་ཁང་གསར་བཞེངས་གནང་བའི་ཆེད་ལྷོ་ལཕྱེ་བཏྲག་པ་དང་ས་ཚད་ཕིག་དགུ་སོགས་བྱེས། བླ་སྒྲུལ་རིན་པོ་ཆར་སྒྲུབ་ཁང་འདི་ལ་མཚན་ཞིག་དགོས་རྒྱལ་ཤུས་བས་དབེན་གནས་བྱམས་པ་ཆོས་གླིང་ཞེས་གསོལ། དེར་ཉིན་ཞག་ཉེར་གཅིག་གི་བར་མེ་ཏོག་བཙུད་ལེན་གནང་ཞིང། དགུན་ཚེ་མཚམས་ལ་བཞུགས་ཤིང་ཞོར་དུ་མགོན་ཁང་བཅའ་ལག་འཚོར་ལོ་གཏེར་གཟུངས་དང། བཀྲིས་གཏེར་ཐུམ་འཚོར་ལོ་གསེར་དངུལ་སོགས་བྱེས། དབྱར་ཁ་ཟུར་མང་གི་ཕྱོགས་སུ་ལྟ་བྱེས་ཀྱི་རྟེན་བཞེངས་མཛད་ཅིང། ཚུར་ཕེབས་པའི་ཚེ་བླ་སྒྲུལ་རིན་པོ་ཆེ་རི་ཁྲོད་དུ་གདན་དྲངས་ཤིང་ཕྱག་ནས་ཞུས། དེ་བཞིན་གཏེར་ཆེན་བླ་མ་རིན་པོ་ཆེ་སྒྲུ་མཚམས་ལ་བཞུགས་པ་ཤུ་ལེ་ཕུ་ཁ་ལ་ཡང་ཕེབས་ཞུས། ཕྱི་ལོ་༡༧༨༩ ཤིང་བྱི་ལོར་ཛེ་ཕོ་ཆོས་སྐྱོང་དུ་དབྱར་གནས་གསར་འཛུགས་མཛད་སྐྱབས་དབྱར་བདག་གནང་ཤིང། དེའི་ཕྱི་ལོ་ཤིང་གླང་ལོར་དབྱར་ཀྱི་མཁན་པོ་མཛད་པ་འདི་ཡིས་མཆོད་སྒྲུབ་བརྒྱད་ཀཱུ་ཚང་གི་འདུལ་བ་གཞི་གསུམ་ཀྱི་ཕྱག་བཞེས་གཙང་དག་དང་སྒྲིལ་མཛད། ཕྱི་ལོ་༡༧༧༣ ཆུ་ཡུག་ལོར་འཛམ་མགོན་བློ་གྲོས་མཐའ་ཡས་ལས་མཆོག་གླིང་གཙང་ཁ་ལ་ཡང་ལོ་ཙཱ་ཕེག་ཕུལ་ཞིང་གསུང་གླིང་ཞིབ་མོར་མཛད།

ཕྱི་ལོ་༡༧༨༥ དགུང་གྲངས་དོན་གཅིག་ལ་ཞེས་པ་རབ་བྱུང་བཅོ་ལྔ་པའི་ཤིང་སྐྱལ་ལོར། བྱམས་མགོན་ས་ཀྱ་པཎ་དབང་མཆོག་རྒྱལ་པོ་ལ་ཟབ་ཁྲུས་ཆོ་དབང་སྐོར་དང། མངའ་རིས་པཉ་ཆེན་གྱི་སྟོམ་གསུམ་རྣམ་ངེས་རྟེ་བླ་མ་འཇམ་དབྱངས་མཁྱེན་བརྩེ་དབང་པོའི་དགེ་སྦྱོང་ཉེ་བརྒྱད་རྩ་བའི་སྟེང་ནས་བཤད་ཁྲིད་ཕུལ་ཞིང་གསུང་གླིང་ཞིབ་མོར་མཛད།

མདོར་ན་དབྱས་གཙང་གི་ཕྱོགས་སུ་གནས་མཇལ་དང་གླ་བསྐོར་མཛད་སྐྱབས་དགེ་ལྡན་པའི་གདན་ས་ཆེན་པོ་གསུམ་སོགས་སུ་ཆོས་ཀྱི་བཤད་གླིང་མཛད་པས་མཁས་པ་ཆེན་པོའི་གྲགས་པས་གྲུབ། བོད་གཤུང་ས་ཆེན་པོའི་ལས་འཛིན་སོགས་མི་ཆེན་མང་

པོའི་གཙུག་གི་མཆོད་གནས་སུ་བསྐུར། ཁྱད་པར་དུ་ཀརྨ་པ་ཐེག་མཆོག་རྡོ་རྗེ་དང་། སི་ཏུ་པདྨ་ཉིན་བྱེད་དབང་པོ་གཉིས་ཀྱི་སྐུ་མདུན་ནས་ཐུན་མོང་མ་ཡིན་པའི་ཀརྨ་བཀའ་བརྒྱུད་ཀྱི་ཟབ་ཆོས་རྣམས་བུམ་པ་གང་བྱོའི་ཚུལ་དུ་བཞེས། གཏེར་ཆེན་མཆོག་གྱུར་གླིང་པའི་གཏེར་ལུང་བཞིན་མཁན་ཆེན་བོ་དྷི་ས་ཏྭའི་དངོས་སྤྲུལ་དུ་ངོས་འཛིན་མཛད་དེ་རྩ་བའི་ཆོས་བདག་ཏུ་མངའ་གསོལ། ཀརྨ་དགོན་སོགས་གནས་ཆེན་རྣམས་སུ་རྩ་བ་གསུམ་གྱི་སྒྲུབ་པ་མཛད་པས་གྲུབ་པ་ཆེན་པོའི་གོ་འཕང་བརྙེས།

རྒྱལ་མཆོག་བཅོ་ལྔ་པ་མཁའ་ཁྱབ་རྡོ་རྗེས་ཀརྨ་པ་དང་པདྨ་འབྱུང་གནས་ཐ་མི་དད་པའི་ཕྲིན་ལས་ཀྱི་སྤྲུལ་པར་ངོས་འཛིན་མཛད་དེ་ཞྭ་ལྷང་གི་ཅོད་པན་དབུ་ལ་གསོལ་ཏེ། གདན་ས་བར་པ་འོག་མིན་ཀརྨ་དགོན་གྱི་གདན་རབས་ཀྱི་ཁྲི་ལ་མངའ་གསོལ་ཞིང་སྨིན་གྲོལ་གྱི་གདམས་པ་མང་དུ་གསན། དེ་ནས་ཀརྨ་དགོན་དུ་སྒྲུབ་ཁང་བྱམས་པ་ཆོས་གླིང་གསར་དུ་བཞེངས་ཤིང་སྒྲོང་བ་བསམ་གཏན་གྱི་སྡེ་དང་། མདོ་སྔགས་ཀྱི་གཞུང་ལ་འཆད་ཉན་དང་དབང་ཁྲིད་མན་ངག་གནང་སྟེ། རྗེ་ཉིད་ཀྱི་ཞལ་སློབ་ཏུའང་རྒྱལ་ཚབ་རྭ་སྒྲེང་རིན་པོ་ཆེ་སྐུ་ཕྲེང་ལྔ་པ་ཐུབ་བསྟན་འཇམ་དཔལ་ཡེ་ཤེས་དང་། འཇམ་མགོན་མཚན་སྤྲུལ་བསོད་ནམས་བསྟན་འཛིན་འཇམ་དཔལ་ནོར་བུ་ཞེས་ཡོངས་སུ་གྲགས་པའི་མཁས་གྲུབ་གཉིས་ལྡན་གྱི་སྐྱེས་བུ་དམ་པ་དེ་དག་གི་གཙོས་མཐའ་ཡས་པའོ། །གསུང་རྩོམ་པོ་ཏི་བཅུ་ཕྲག་ལས་ལྷག་ཙམ་ཕྱི་རབས་ཀྱི་དོན་དུ་བཞག་སྟེ། སྤྱི་ལོ་༡༩༡༠ རབ་བྱུང་བཅོ་ལྔ་པའི་ལྕགས་ཁྱི་ལོར། དགུང་གྲངས་བདུན་བཅུ་དོན་དྲུག་ལ་ཕེབས་པའི་ཚེ་ཀརྨ་གསང་སྔགས་ཕོ་བྲང་དུ་གཟུགས་སྐུའི་བཀོད་པ་ཆོས་སྐུའི་དབྱིངས་སུ་བསྡུས་པར་མཛད་དོ། །

ཞེས་པ་འདི་ཡང་རྗེ་ཉིད་ཀྱི་བཀའ་འབུམ་གྱི་ནང་དུ་བཞུགས་པའི་དགུང་གྲངས་ཉེར་དགུ་བར་གྱི་རང་རྣམ་དང་། རྗེ་ཉིད་དགུང་གྲངས་ཞེ་གཅིག་ལ་ཕེབས་པ་ཤིང་ཕག་ལོར་བརྩམས་པའི་རང་རྣམ་ཚིགས་བཅད་མ་དང་། བྱམས་མགོན་སི་ཏུ་པདྨ་དབང་མཆོག་རྒྱལ་པོའི་རྣམ་ཐར་སོགས་ལས་བཏུས་ཏེ་བྲིས་པ་དགེའོ། །

ཨཱཡུར་ཚེན་བཀྲ་ཤིས་དོན་རྒྱས།

སྒྲོ་ལོ་༡༢༤༧ ནས། ༡༩༧༠ བར། དགུང་གྲངས་དོན་ལྡན་བཞུགས།

ཨཱ། ཨཱཡུར་ཚེན་བཀྲ་ཤིས་དོན་རྒྱས་ཞེས་བྱའི་སྒྲུབ་ཐབས་བཅུན་ པདལ་བཟང་པོ་མཆོག་གི། ཡུལ་མདོ་ཁམས་སྟེ་དགེའི་ཚར་གཏོགས་ཀུན་གཟིགས་ཆོས་ཀྱི་འབྱུང་གནས་འཕྲུངས་པའི་ཡུལ་ཛ་ལོ་ཤོག་བཞིའི་ནང་ཚན་ཛ་ལོ་ཞེ་དགའ་ཞེས་པར། ཆུང་ཞེས་པའི་ཁྱིམ་གཞིས་འཕྱོར་བ་མཐའ་གཉིས་སུ་མ་ལྷུང་བ་དེར། ཡབ་ཆོས་ལ་དཀར་ཞིང་གཟུ་བོར་གནས་པ་ཆོ་བཀྲ་ཞེས་གྲགས་པ་དང་། ཡུམ་ཆོས་ལ་བློ་ཞུགས་ཤིང་ངང་ཚུད་བཟང་བ་ཕུགས་རྗེ་ཆེན་པོའི་ཡིག་དྲྭ་དུང་ཕྱུར་སོགས་པ་འདོན་དགེ་སློང་ལ་བཙོན་པ་ཀུ་སྒྲོན་ཞེས་པ་གཉིས་ཀྱི་སྲས་སུ། སྒྲོ་ལོ་༡༢༤༧ རབ་བྱུང་བཅུ་བཞི་པའི་མེ་སྦྱིལ་ལོར་སྐུ་འཕྲུངས།

ཡབ་ཡུམ་གྱིས་བཙུ་བས་བསྐྱེད་བསྲུངས་ཤིང་། མཚན་བཀྲ་ཤིས་ཞེས་གསོལ་བ་དགེ་ཚན་གྱི་ཕུལ་དུ་གྱུར། དེ་ནས་དགུང་ལོ་བཅུ་དྲུག་བར་ཡབ་གཉིས་དེར་བཞུགས་ནས་ཡབ་སོགས་ཀྱིས་ཡི་གེ་འབྲི་ཀློག་སོགས་རིམ་བར་ཕུལ་བས་ཚེགས་མེད་པར་མཁྱེན། རྣམ་པ་ཀུན་ཏུ་ཞི་ཞིང་དུལ་ལ་ངང་ཚུལ་འཛམ་དེས་དང་ལྡན་པ། ཕྱགས་ཀྱི་གཏིང་འབིགས་པར་དཀའ་བའི་སྒོམ་པོའི་ངང་ཚུལ་དུ་ཐོག་མ་ནས་བཞུགས་པར་སྣང་། བྱིས་པ་ཕལ་པའི་རྩེད་འཕྲོ་ཐ་མལ་པའི་རིགས་དང་། མི་དགེ་སྡིག་པའི་ལས་ལས་ངང་གིས་ལྟོག་པས་བས་བསམ་བཞིན་དུ་འགྲུས་ཁྱིད་ཐ་མོ་ཅམ་ཞིག་གི་སྒོག་ལ་གནོད་པ་བྱེད་མ་མྱོང་བ་དང་། བསམ་སྒྲོར་ངན་པ་རྨི་ལམ་ལའང་འོང་མ་མྱོང་བ་ཡིན་ཞེས་གསུངས།

དགུང་གྲངས་བཅོ་ལྔ་ཅམ་གྱི་དུས་སུ་སྟན་ཁྱིན་དང་སྒྱན་ལ་ལེང་ཏོག་བྱེད་པས། ལྷག་བས་མགོན་ཏུའི་སྐེ་ཏུ་རིན་པོ་ཆེ་བརྒྱ་ཕྲག་བྱེད་དབང་པོ་ལ་སྟེ་ཕྱིར་ན་ཆུ་སོགས་ཤུས

ཏེ་གཙུག་ཕུད་ཕུལ་བས། སྒྲུབས་མཚོན་མཆོག་ནས་གཙུག་ཕུད་བཞེས་ཤིང་མཚན་ཀླུ་བཟོད་ནམས་ཆོས་འཕེལ་དུ་གསོལ། གསོལ་ཞལ་བཅུད་ཀྱིས་གཏམས་ཤིང་ལྷ་རིག་གིས་བཀང་བ་སྟེལ། ཕྱག་མདུད་མཐུལ་ལ་གཡོགས་ནས་ཕྱག་གིས་དབུ་ལ་བྱུག་བྱུག་བཅས་ཁོད་ཀྱི་ནད་སྐྱོན་མི་ཡོང་། འདི་བླ་མ་བཟང་པོ་ཞིག་ཡོང་རྒྱུ་རེད་ཞང་ཞེས་གསུངས།

སྤྱི་ལོ་༡༥༥༤ རབ་བྱུང་བཅུ་བཞི་པའི་ཚུགས་བློ་ལོ། དགུང་གྲངས་བཅོ་བརྒྱད་ལ་ཕེབས་པའི་ཚེ་གདན་ས་དཔལ་སྒྲུངས་སུ་འཇམ་མགོན་ཀོང་སྒྲུལ་ཡོན་ཏན་རྒྱ་མཚོའི་ཞལ་སྔ་ནས་ཐུགས་དགྱེས་བཙུ་ཆེན་པོས་ཡོངས་རྫོགས་ཀྱི་ལྷ་རིག་ཏུ་ལ་བྱུག་བྱུག་བཅས་ཁོད་ཀྱི་ནད་སྐྱོན་མི་ཡོང་། ཞེས་ཟླ་མ་བཟང་པོ་ཞིག་ཡོང་རྒྱུ་རེད་ཞང་ཞེས་གསུངས།

སྤྱི་ལོ་༡༥༥༥ རབ་བྱུང་བཅུ་བཞི་པའི་ཤིང་ཡོས་ལོ། དགུང་གྲངས་ཉི་ཤུར་ཕེབས་པའི་ཚེ། གཙུག་ལག་ཆེན་ཡེ་ཤེས་གཞོན་ནུའི་རྣམ་རོལ་མཁན་ཆེན་བླ་བཟང་སྒྲུལ་པའི་སྐུ་ཀླུ་རིས་དོན་བསྟན་པ་རབ་རྒྱས་མཆོག་གི་དྲུང་ནས། བར་མ་རབ་བྱུང་དང་དགེ་ཚུལ་གྱི་སྡོམ་པ་ཡང་དག་པར་བཞེས་པའི་མཚན་དུ་ཀླུ་བཟོད་པ་རབ་བརྟན་དཔལ་བཟང་པོ་ཞེས་གསོལ། མངའ་བཀའ་སྡོམ་གསུམ། ཀློང་ཆེན་པའི་ཡིད་བཞིན་མཛོད། དཔལ་བརྩེགས་ཆོས་ཀྱི་བརྡེད་བྱང་སོགས་གཞུང་ལུགས་དུ་མའི་ལྟགས་བཤད་གོ་ཁྱོད་དང། དབང་ལུང་ཁྲིད་ཀྱི་རིགས་མང་པོ་སྟེལ་བ་གསན།

སྤྱི་ལོ་༡༥༥༥ རབ་བྱུང་བཅུ་བཞི་པའི་ཤིང་ཡོས་ལོ། དགུང་གྲངས་ཉི་ཤུར་ཕེབས་པའི་ཚེ། གཙུག་ལག་ཆེན་ཡེ་ཤེས་གཞོན་ནུའི་རྣམ་རོལ་མཁན་ཆེན་བླ་བཟང་སྒྲུལ་པའི་སྐུ་ཀླུ་རིས་ཏོ་ཆེའི་ལྷུན་ལྡན་ཡུན་རིང་དུ་བཞུགས་ནས། དབང་ལུང་ཁྲིད་གསུམ་དང། དགེ་ཕར་འདུལ་མཛོད་བཅུམས་ཆོས་སྐོར་དང། ཁྱད་པར་ཕྱག་ཆེན་གྱི་ངོ་སྤྲོད་སོགས་ཆོས་ཀྱི་དུ་མ་གསན་བཞེས་མཛད།

སྤྱི་ལོ་༡༥༥༦ རབ་བྱུང་བཅུ་བཞི་པའི་ས་ལུག་ལོ། དགུང་གྲངས་ཉིར་བཞི་ལ་ཕེབས་པའི་ཚེ་འཇམ་མགོན་བླ་མས་དཔལ་སྒྲུངས་སྒྲུབ་ཁང་དོགས་མར་བཞུগས་ནས་ལེགས་ཞེས

བཀའ་བསྒྲབ་གནང་བ་ལྟར། ལོ་གསུམ་ཕྱོགས་གསུམ་གྱི་སྒྲུབ་པ་ལ་བཞུགས་རིང་ཐུགས་དམ་ཉམས་བཞེས་ཁྲིགས་བཅད་ཐམས་ཅད་ཚུལ་བཞིན་གནང། ལྷག་བར་དུ་འཇམ་མགོན་རིན་པོ་ཆེའི་ཞལ་སྔོན་ཀྱི་གཙོ་བོ་མཁས་དབང་བློ་མ་ཀན་རིགས་དོན་སྟོང་པོའི་ཞལ་སྣ་ནས་སྟོན་གྱོལ་ཕྱི་སྨོས་ཐམས་ཅད་ཚོགས་མེད་དུ་གསན། ཐུན་གསེང་ཐམས་ཅད་དུ་དགེ་མ་འཛིག་པ། མངོན་པ་མཛོད་སོགས་ཞིབ་པར་གསན། དགོངས་ཐུན་བསྟུས་ཟིན་ནས་ས་ཤང་ཕོ་རང་ས་ཀྱི་ཐུན་བརྟན་མ་འཕྲུང་གི་བར་ལ་མར་མེ་ཆེ་བ་གཉིས་རེ་ཙམ་གྱི་ཚོར་མཚན་ཕོག་ཐག་མང་པོར་གཟིམས་སྒྲངས་གཞུང་དོན་ལ་ཐུགས་བརྩོན་ཤིན་ཏུ་ཆེ་བར་མཛད་པས་གཞུང་ལུགས་རྒྱ་མཚོའི་གནད་དོན་ཁོང་དུ་ཆུད། སྒྲུབ་ཁང་དུ་བཞུགས་ཡོད་པའི་སྐབས་ནས་རྟོགས་ཆེན་དཔལ་སྒྲུལ་རིན་པོ་ཆེ་དེ་མཇལ་ན་དགོངས་པའི་ཐུགས་འདུན་ཆེར་ཡོད་པ་བཞིན། སྒྲུབ་ཁང་གྲོལ་མ་ཐག་རྟོགས་ཆེན་དགོན་བཀའ་བརྒྱད་ཀྱི་ཁོས་གྲོལ་ཞིང་ཆོས་གྲྭར་ཆེད་དུ་ཕེབས་པ། ཁྱད་ཙམ་ལས་ཀྱང་ཁ་ཅིག་ཏུ་ཡང་ཕྱི་ཁ་ལ་ཕན་བདུན་རེ་བཅས་སྒྲུ་བ་རིལ་པོ་གཅིག་གི་བར་བཀའ་ཁྲིད་གནང་བ་ཚུལ་བཞིན་དུ་གསན་བསམ་སྒོམ་སྦྱོང་དོགས་གཅོད་བཅས་མཐའ་ཆོད་པར་མཛད་ནས་ཐེག་ཆེན་བྱང་ཆུབ་སེམས་དཔའི་ལྟ་སྒོམ་སྦྱོང་པ་མཐའ་དག་གི་གནད་ལ་རང་དབང་ཐོབ་པའི་གདོང་བརྟེས།

རྟོ་དཔལ་སྒྲུལ་ཞིད་ཀྱི་ཞལ་སྔ་ནས། སྟེ་དགེ་བར་ཁམས་དང་སྨད་ཕྱོགས་སུ་སྦྱོང་འཇུག་ཚུལ་བཞིན་བློ་མ་བཀྲ་ཤིས་དང་སྦྱོ་ཤུལ་ལུང་རྟོགས་གཉིས་ནས་ཤེས་ཡོད་ཅེས་

བཀའ་སྩལ་བར་གྱུས་ཞེས་གསུངས། རྒྱ་དཔལ་སྒྲུལ་ནས་བོད་ལའང་ཁྱེད་ཀྱི་ཆོས་འཕྲིལ་དགོས་ཞེས་བཀའ་ཕེབས་པས་འཇམ་མགོན་རིན་པོ་ཆེས་མཛད་པའི་བློ་ལྡན་ཁྱེད་ཡིག་གི་ལྷགས་ལུང་ཕུལ། དེས་ན་རྟེ་བློ་མ་ཉིད་ཀྱི་ཞལ་སྔ་ནས། བདག་ལ་བསམ་པ་བཟང་པོ་རྡ་རྟ་ཙམ་ཞིག་བ་དང། ལས་རྒྱུ་འབྲས་ལ་ཉེར་ཐལ་དུ་སྤྱོད་མི་ཕོད་པ་ཙམ་འདི་བློ་མ་དཔལ་སྒྲུལ་དང། ཆོས་སྤྱོད་འཇུག་གཉིས་ཀྱི་བཀའ་དྲིན་ཡིན་ཞེས་གསུངས་ཡོད་པ་རྣམ་ཐར་ནང་གསལ། ཕྱིས་སུ་འདན་རྒྱུད་རྒྱ་ཆུ་བར་ལན་གཉིས་ཆེད་ཕེབས་ཀྱིས་རྒྱ་དཔལ་སྒྲུལ་མཏུན་ནས་གསུང་ཆོས་ཞལ་གདམས་རིགས་མང་པོ་གསན་བཞེས་མཛད།

ཕྱི་བོ་༡༥༨༢ རབ་བྱུང་བཅུ་བཞི་པའི་ཚུ་ཁྱི་བོ། དགུང་གྲངས་ཉེར་བདུན་ལ་ཕེབས་པའི་ཚེ། མཁན་ཆེན་བླ་བཟང་རིན་པོ་ཆེའི་དྲུང་ནས་བསྟེན་པར་རྫོགས་པ་དགེ་སློང་གི་དངོས་པོ་བཞེས་པ་ནས་བརྩུང། ལྷུ་ཚོའི་མཐར་མ་ས་ཁྱི་བར་དམ་པའི་ཆོས་འཛིན་པ་དང་མཐུན་པའི་ཀུན་སྤྱོད་གཙང་སེང་རེ་བ། ཕྱི་དྲོའི་ཁ་ཟས་དང་ཤ་གཏན་ནས་མི་བཞེས་པ། ན་བཟའ་སྤྱ་ཅན་མི་མནལ་བས་པ། རྡ་ལའང་མི་ཆེབས་པ་ས་ས་གས་བསྟན་པའི་མིག་ཐུན་ཆེན་པོ་མཛད། ཕྱིས་དགུང་གྲངས་མཚན་པོར་ཕེབས་ཐུབས་ཐུ་ཏྲུང་གི་ལྷུབས་ཀྱིས་ཤི་ཤ་ས་ཁོག་ཅུང་ཟད་གཅོག་ཕ་ལ་ཁ་ཅིག

སྐོར་ནས་བརྩམ་སྒྲུ་ཚོ་ཕྱིལ་པོར་ཚ་ལོའི་རི་ཁྲོད་དཔལ་འཕྱོར་སྣང་རང་དུ་བཞུགས་གནས་ཀྱི་མཐིལ་པོ་གནང།

སྐབས་ཤིག་ཏུ་འཇམ་མགོན་མཁྱེན་ཀོང་ཟུང་གིས་གདན་ས་དཔལ་སྡུངས་ཀྱི་མཁན་ཆེན་ཟླ་བཟང་རིན་པོ་ཆེ་སྒྲུ་ཞི་བར་གཤེགས་པའི་མཁན་ཚབ་ཏུ་མངའ་གསོལ། དེ་ནས་བཟུང་མདོ་ཁམས་སྟོད་སྨད། ལྷོ་མོན་དུགས་ཀོང། འཇང་དང་སོག་ཡུལ་ཆུན་ལ་དགེ་ཆུལ་སྟོང་ཕྲག་གཉིས་ལས་ལྷག་ཙམ་དང། བསྟེན་རྫོགས་ལྟ་བཆུ་ལས་བཆལ་བ། དགེ་བསྟེན་གྱི་བསླབ་པ་རྣམས་ལས་ཅི་རིགས་པ་དང། བར་མ་རབ་ཏུ་བྱུང་ཙམ་གནང་བའི་བཅུན་པ་ཕོ་མོ་ནི་བཏང་གིས་མི་ལོངས་པ་བསྒྲུན་ཏེ་ས་བདས་ཆུས་ཀྱི་བསྟན་པ་ལ་བུ་བ་སྣབས་པོ་ཆེ་མཛད། ཕྱིས་ས་འཇམ་མགོན་རིན་པོ་ཆེ་ལས་སྲོལ་གཉིས་ཀྱི་བྱང་སྟོམ་བཞེས་ཤིང། བྱང་ཆུབ་སེམས་དཔའ་བློ་གྲོས་འོད་འཕྲོ་ཞེས་པའི་མཚན་སྒྱུ། འཇམ་མགོན་རིན་པོ་ཆེའི་ཞལ་སྔ་ནས་ཆུལ་བའི་བཀའ་འགྲུར་རིན་པོ་ཆེའི་ལྟས་ཀྱི་ཁ་ཡི་ཁྱེའུ་ཁ་ཕ་ཕྱེ་ཞིང་ཀྱིས་མཛད། འཇམ་མགོན་ཏོ་ཕྱེ་འཆང་རྒྱམ་གཉིས་དང་དགོན་སྡེ་ལ་རིན་པོ་ཆེ་བཅས་ཀྱི་བཀའ་བཞིན་སྒྲ་ཞབས་ཏུ་ཡི་ཁྱེའི་མཚོག་སྒྲུ་ལ་རིན་པོ་ཆེའི་ཡོངས་འཛིན་དུ་རེ་ཞིག་བློ་ཐུང་དུ་བཞུགས་ནས་ཕྱག་ཕྲིས་དང་སྒྲུབ་རྟགས་སོགས་ཀྱིས་དགེ་བཟུང་བསླབ་སྟོན་གང་ཕྱུབ་འགྲུལ་བར་མཛད། ཏོག་མིན་ཀན་རྒྱར་ཕེབས་སྐབས་སྒྲུ་ལ་བའི་གཏེར་ཆེན་རིན་པོ་ཆེའི་ཞལ་སྔ་ནས་རང་གཏེར་ཕྱག་སྒྲུབ་བར་ཚད་ཀུན་སེལ་ཀྱི་དབང་རྒྱ་བ་ཡན་ལག་རྣམས་

སོགས་འགའ་ཞིག་དང་། ཕུགས་རྒྱ་ཆེན་པོ་པདྨ་སྒྲ་འཕྲལ་དྲྭ་བའི་གཞུང་གི་ལྷུགས་ལུང་རགས་རིམ་ཙམ་བསྟལ་ནས། དཀྱིན་ཆད་ཁྱེད་དགོན་སྨོན་བ་རྣམས་ནས་གཏེར་སྟོན་མཆོག་གྱུར་གྱིང་བའི་གཏེར་ཆོས་ཐམས་ཅད་ཕོན་པས་གཏེར་གསར་ཆོག་གཅིག་ཅི་ཡོད་ཀྱང་ཉམས་བཞེས་འཆད་སྒྲེལ་མཛད་ཆོག་ཅེས་བཀའ་གཏད་བསྟལ།

སྤྱི་ལོ་༡༧༧༨ རབ་བྱུང་བཅོ་ལྔ་པའི་ས་ཡོས་ལོར། དགུང་གྲངས་ཞེ་བཞི་ལ་ཕེབས་པའི་ཚེ། བོད་དབུས་ལྷོངས་སུ་ཨར་ཅོ་ཞབས་ཕང་དུ་ཕེབས་པ་གནང་ནས་གཙང་ས་སྒྲ་ཞུ་ལུ་བོ་དོང། ཇོ་ནང་ཕྱིན་ཚད། དབུས་ལྷོ་བྱང། བྱར་དྭགས་ཀོང་གསུམ། མོན་ཁ་ནེའུ་རིང་ས་ཕང་གི་ཟློང་ཚུན་ཚད། ཧྲ་རིའི་རོང་སྐོར་ཆེན་མོ་བཅས་རྣམས་སུ་ཉེ་ཞོ་མེད་ཕར་ཕེབས་ནས་གནས་གཟིགས་དང་འབྲེལ་ཆོས་ཀྱི་བྱ་བས་མཐའ་ཡས་པའི་སྒྲ་ཆུ་མང་པོའི་རྒྱུད་ཀྱིས་ཕེབས་ནས་ཁ་ཅིག་ཏུ་ཡིད་ཚར་ཆགས་པ།

སྤྱི་ལོ་༡༧༨༠ རབ་བྱུང་བཅོ་ལྔ་པའི་ལྷུགས་འཕྲུ་ལོར། འཇམ་དབྱངས་མཁྱེན་བརྩེའི་དབང་པོ་དགོངས་པ་ཆོས་དབྱིངས་སུ་ཕེམ་པའི་ཚུལ་བསྟན་པའི་དགོངས་ཐོག་ཕྱི་ཕྱིར། ཀུན་ལ་ཆེམས་ལྟར་ལྟུན་འགྱུབ་སྟེང་གི་གསེར་གཅུང་ཆེན་མོའི་གཟུངས་འབུལ་རབ་གནས་བཅས་ཐོག་མཐའ་བར་གསུམ་གྱི་མཛད་འོས་ཐམས་ཅད་འཇམ་མགོན་བློ་གྲོས་མཐའ་ཡས་དང་ལྡན་ཏེག་པས་མཐར་ཕྱིན་དུ་བསྒྲུབས་པ་མཐར་ཕྱིན་ཏུ་ཕེབས།

སྤྱི་ལོ་༡༧༨༨ ཆུ་རྟའི་ལོར་སྟོད་ལུང་མཆུར་ཕུའི་གདན་ས་རུ་ཀ་ལྷུལ་མཆོག་བཅོ་ལྔ་པ་དང་། དཔའ་བོ་སྒྲ་ཕྱེང་དགུ་པ་གཙུག་ལག་ཁྱིད་བྱེད། ཞབས་དྲུང་རྗེ་རྗེ་ཕག་མོ། རྗེ་དགོན་མཆོག་སྒྲུལ་རྣམ་གཉིས་སོགས་མཆོག་གི་འདུས་པ་མང་པོ་ལ་རྒྱལ་བའི་བཀའ་འགྱུར་རིན་པོ་ཆེའི་ལྷུགས་ལུང་ཞིབ་རྒྱས་ཀྱི་ཚུལ་དུ་བླ་བ་ལྟའི་ཁོངས་སུ་ཕྱག་བཙོན་ཆེན་པོས་ཕུལ། བོད་ཀྱི་ཕྱིད་སྐོང་རྒྱལ་ཚབ་སོགས་བླ་ཆེན་མི་ཆེན་མང་པོས་ཀྱང་སྟོན་པའི་མཚན་ཙམ་གསན་པས་གྱུས་འདུད་བཀུར་སྟེ་ཆེན་པོས་ཆོས་ཞུ་བ་དང་བསྟེན་བཀུར་བླ་ལྟུ་ཕ་ཏུ་ལྷོལ་མོད། སྟོ་མས་ཆུང་ཕལ་པའི་སྤྱོད་འགྲོས་ཀྱིས་རི་དྭགས་སྨས་མ་ལྟར་མངོན་ཆུང་ཏུ་བཞུགས་པ་ལས་གཞན་འཇིག་རྟེན་གྱི་ཆེ་ཚུགས་གནང་བ་སོགས་གཏན

ནས་མི་མངའ། དུས་སྔ་ཕྱི་རྣམས་སུ་ཇོ་བོ་རིན་པོ་ཆེའི་སྐུ་མདུན་དུ་མཆོད་འབུལ་ཤིན་ཏུ་རྒྱས་སྤྲོས་ལན་མང་དང་། སྐུ་ཕྱག་འབུམ་ཕྲག་སོགས་ལ་བསྐོར་བ་སོགས་རྟག་ཏུ་ཚོགས་གསོག་གི་ལས་ལ་གཞོལ་བར་མཛད།

སྤྱི་ལོ་༡༩༩༦ རབ་བྱུང་བཅོ་ལྔ་པའི་མེ་བྱི་ལོ། དགུང་གྲངས་ང་གཅིག་ལ་ཕེབས་པའི་ཚེ་རྒྱལ་དབང་བཅོ་ལྔ་པ་མཁའ་ཁྱབ་རྡོ་རྗེའི་སྟོན་འཁོར་སྐར་ཆེན་གདན་ས་དཔལ་སྤུངས་སུ་ཕེབས་པའི་སྐབས། འཇམ་མགོན་རྡོ་རྗེ་འཆང་བློ་གྲོས་མཐའ་ཡས་ཀྱི་ཞལ་སྔ་ནས། ཀཾ་ཚང་དཀྱིལ་འཁོར་ཡོངས་རྫོགས་ཀྱི་སྨིན་གྲོལ་རྒྱབ་རྟེན་དང་། ཕྱག་ཆེན་ཆོས་དྲུག བཀའ་བརྒྱུད་སྔགས་མཛོད། གདམས་ངག་རིན་པོ་ཆེའི་མཛོད། རིན་ཆེན་གཏེར་མཛོད་ཆེན་མོའི་སྨིན་གྲོལ་ཚང་མ་ལོ་སྔ་ཕྱིར་གསན་བཞེས་གནང་གྲུབ་པའི་མཐུན་རྐྱེན་ཐམས་ཅད་མཁན་ཆེན་རིན་པོ་ཆེ་ཉིད་ཀྱིས་མཛད་པ་དང་། གཏེར་མཛོད་རིན་པོ་ཆེའི་བཀླུགས་ལུང་ཐམས་ཅད་ཀྱང་མཁན་ཆེན་ཉིད་ནས་ཕུལ་བར་མཛད།

སྐྱབས་མགོན་ཏཱ་ཡི་སི་ཏུའི་སྐུ་ཕྲེང་བཅུ་པ་པདྨ་ཀུན་བཟང་གི་མཆོག་གི་སྤྲུལ་སྐུའི་དོན་འཇམ་མགོན་རིན་པོ་ཆེ་རྣམ་གཉིས་དང་། ༧རྒྱལ་དབང་རིན་པོ་ཆེ་བཅས་ཀྱི་ཐུགས་རྒྱུད་ལན་གཅིག་མ་ཡིན་པར་བསྐུལ་བའི་ཐུགས་འགན་བླ་ལྷག་ཏུ་བཞེས་པ་ལ་བརྟེན་ནས། རྒྱལ་བའི་དབང་པོ་མཆོག་དང་། འཇམ་དབྱངས་མཁྱེན་བརྩེ་རིན་པོ་ཆེ། འཇམ་མགོན་བློ་གྲོས་མཐའ་ཡས་བཅས་དགོངས་བབས་གཅིག་མཐུན་བྱུང་བས། སྤྲུལ་པའི་སྐུ་འཁྲུལ་པ་མེད་པའི་རྟགས་མཚན་བཅས་ལི་ཐང་དུ་འཁྲུངས་པའི་ངོས་འཛིན་གནང་འདྲེན་གསེར་ཁྲིར་མངའ་གསོལ་སོགས་ཐོག་མཐའ་བར་གསུམ་དུ་དགེ་བའི་ཕྲིན་ལས་མཛད་དུ་བྱུང་བས་སྒྲུབ་བརྒྱུད་ཀྱི་བསྟན་པའི་དཔལ་ཡོན་དུ་གྱུར་པའི་ཕྲིན་ལས་ཀྱི་སྣང་བ་ཉི་མ་ལྟར་བདལ་བའང་རྗེ་མཁན་ཆེན་བླ་མ་རིན་པོ་ཆེའི་ཐུགས་རྗེའི་མཐུ་ཁོ་ན་ལས་བྱུང་བ་ཡིན།

བར་སྐབས་ཤིག་ཏུ་འཇམ་མགོན་བློ་གྲོས་མཐའ་ཡས་ལ། བཀའ་གདམས་གཅེས་བཏུས་སོག་པོ་ཐོ་ཡོན་བླ་མས་བསྒྲིགས་པ་དང་། རས་ཆུང་སྙན་བརྒྱུད་ཀྱི་དབང་ལུང་།

དྭགས་པོ་བཀྲ་ཤིས་རྒྱལ་གྱིས་མཛད་པའི་བསྟན་བཅོས་འོད་ཟེར་སྒོར་གསུམ་དུ་གྲགས་པའི་ལུང་སོགས་རྒྱུན་དཀོན་གྱི་ཟབ་ཆོས་མང་དུ་ཕུལ་བར་མཛད།

སྤྱི་ལོ་༡༥༥༥ རབ་བྱུང་བཅོ་ལྔ་པའི་ས་ཕག་ལོར། རྗེ་ཉིད་དགུང་གྲངས་རེ་བཞི་ལ་ཕེབས་པའི་ཚེ་འཇམ་མགོན་བློ་མ་རིན་པོ་ཆེ་དགུང་ལོ་གྱ་བཏུན་དུ་ཕེབས་པར་སྐུ་ཁམས་ཐུང་ཟད་བསྟེལ་སྐབས། འཕྲལ་ཕེབས་ཀྱིས་སྐུ་ཕྲེས་དང་། གྲིབ་ས་ལ། བཏུན་བཞུགས། གཞན་ཡང་ཞབས་བཏུན་གསོལ་འདེབས་སོགས་རྗེ་གཅིག་ཏུ་བསྒྲུབས་པར་མཛད་ཀྱང་། དགོངས་པ་ལྟོག་ཏུ་མེད་པར་གཏད་པ་ལ་ཕྱོགས་ཅི་ཞིག་དགེངས་ས་ཐམས་བ་ལ་དེ་མ་ཐག་ཐུགས་དམ་གསལ་འདེབས་གནང་སྨིན་ནན་དུ་ཞུ་བ་དང་། སྨོར་གཏུང་བཅས་ཕྱག་བསྟར། བླ་མ་མཆོད་པ། སྐུ་གཏུང་འོད་བཞུ། དགུང་ཞག་མ་རྫོགས་པར་གསུང་ཆོག གཏུང་རྗེན་མཆོད་སྟོང་ཆེ་ཚུང་གི་ནང་གཞུག་ཕྱག་ལེན་རབ་གནས་བཅས་ཕོག་ཕྱིར་ཁ་ཕྱིས་ཐམས་ཅད་མཐར་ཕྱིན་པའི་སྒྲ་ཞུས་བླ་མའི་དགོངས་རྒྱས་ཤེས་ཀྱིས་ཁ་ཕྱིས་ཡང་དག་པ་ལས་ཀྱང་ཁ་ཕྱིས་ཡང་ཕེབས་པ་ཡིན།

སྤྱི་ལོ་༡༥༠༠ རབ་བྱུང་བཅོ་ལྔ་པའི་ལྷག་བྱེ་ལོར། བྱམས་མགོན་ཏཱ་ཡི་ས་ཁྱེའི་མཆོག་སྒྲུལ་ལ་ཕྱག་བྲིས་བསྟན་སྒྲོང་ཕུལ་ཞིང་། དེ་ཡི་ཕྱི་ལོར་གཙས་ངག་མཁས་ཀྱི་སྨིན་གྲོལ་རྒྱས་ཏེན་དང་བཅས་པ་ཕུལ་བར་མཛད།

རྗེ་ཉིད་དགུང་གྲངས་བདུན་ཅུ་ལ་ཕེབས་པ་ཤིང་སྦྲུལ་ལོར། བྱམས་མགོན་ས་ཁྱེའི་མཆོག་སྒྲུལ་གཅོས་འདུས་པ་ཁྱུང་བསྟུས་ལ་དཔལ་འབྱོར་རི་ཁྲོད་དུ་སྒྲུབ་ཐབས་ཀྱན་བཏུས་གཞུང་ཁ་སྐོང་བ་ཕུལ་བར་མཛད།

གཞན་ཡང་རྗེ་ཉིད་ཀྱི་མཆོག་གི་བླ་མ་རྣམས་ཀྱི་གཏུང་ཏེན་བྱང་ཆུབ་མཆོད་སྟོང་རིན་ཆེན་སྣ་ཚོགས་ཀྱིས་རྒྱུན་གྱས་ངོ་མཚར་རྩེ་དུ་བྱུང་བ་སོགས་ཕྱི་ནང་གི་ཏེན་གསུམ་དང་མཆོད་ཆས་རིགས་གསར་བཞེངས་མང་དུ་གནང་བ་དང་། ས་ངས་རྒྱས་བྱང་ས་ཡེས

ཡེ་དམ་ཆོས་སྐྱོང་གི་ཞལ་ཕང་སྤྱས་ལྟན་ཤིན་ཏུ་མང་པོ་གསར་བསྒྲུན་དང། ཤེར་ཕྱིན་བརྒྱད་སྟོང་པ་སོགས་ཀྱིས་མཆོད་པའི་མདོ་སྡེ་དུ་མའི་གླེགས་བམ་སྣར་ཚུང་དོ་མཚར་བ་དུ་མས་མཆོད་པཀཱའ་དང་བསྟན་བཅོས་ཀྱི་གླེགས་བམ་དུ་མའི་སྣར་གསར་བསྒྲུན་གནང་ཞིང་དཔལ་འཕྲོར་དགོན་དུ་སྣར་ཁང་ཕུལ་དུ་ཕྱིན་པ་གསར་བཞེངས་མཛད།

གཞན་ཡང་རང་དང་གཞན་བསྐུལ་གྱིས་བཀའ་འགྱུར་རིན་པོ་ཆེའི་ལུང་ཚར་གྲངས་མང་པོའི་མཐུན་ཆྱེན་དང། བསྟུང་གནས་ཀྱི་རྟེན་རྩ་གཏོང་ཕེབས་དགེ་བསྐུལ་གནང་བ་དང། བཀྲ་ཤིས་གནས་དང་ཞི་བྲོ་ཤེལ་ཕུག་སོགས་སུ་སྒྲུབ་ཁང་དང་རྟེན་གསུམ་གསར་བཞུགས། དེ་དག་སོགས་དབེན་པའི་གནས་ཕལ་ཆེར་དུ་སྒྲུབ་པ་ཉམས་ལེན་མཁན་བཞུགས་བཀོད་སོགས་བསྟན་འགྲོ་ལ་གཅིག་ཏུ་ཕན་པའི་བྱ་བ་ལས་ཀྱི་འཕྲིན་ལོ་ཐམས་ཅད་གཞན་དོན་དུ་འགྱུར་བ་འབའ་ཞིག་གིས་དུས་འདའ་བར་མཛད།

དེ་ལྟར་སྐུ་ཚེ་ཇི་ལོ་བོར་དམ་པའི་ཆོས་མཐུན་གྱི་བྱ་བ་ཁོ་ནར་གཞོལ་བས་ཕྱི་ནང་གི་རྗོད་རྒྱགས་བས་མ་གྱིས་མི་ཁྱབ་པ་མངའ་ནའང། རྗེ་འདི་ནི་སྟོན་གྱི་བཀའ་གདམས་པའི་དགེ་བའི་བཤེས་གཉེན་རྣམས་ཀྱི་མཛད་བྱེད་ལྟར་སྣར་བའི་རྩལ་འཕྲིན་ཁོ་ན་གཅོ་བོར་མཛད་པ་ནི། གནས་གསར་མཁས་དབང་བློ་མ་བཀྲ་འཕེལ་མཆོག་ནས། རྣམ་ཐར་གྱི་ས་བོན་ཞིག་གནང་བར་གསོལ་སྐྱབས། འོ་ལག་ས་ཡི། ཤེ་སྣ་མོ་རིད། བདག་གི་ཤིས་ཉི་མ་རིར་ཇ་ལྷུམ་པ་དུ་ཙམ་བཏུང། བཟའ་བ་ཅི་ཙམ་ཟོས། ང་རང་ཤེས་པར་འདུག་པས་ཆུས་ཡོད་ཀྱིས་སྟོད་ཆོག། དེ་དག་ཁྱེད་ས་རིས་མཁན་རྣམས་ཀྱིས་རི་མོས་གཏན་ལ་ཕེབས་དང་ཤེས་པར་སྣ། ཁོ་བོའི་རྣམ་ཐར་ནི་གཅོ་ཆེར་དེ་ཙམ་རེད། དེ་མིན་གང་ཡང་འབྲི་ཆུ་ཡོད་པ་མ་རེད་ཅེས་མི་མཉེས་པའི་ཚུལ་གསུངས་པ་སོགས། རྣམ་ཐར་སོགས་ལ་ཕྱགས་གཏིང་ནས་མི་དགྱེས་པས་ཕྱན་མོང་མིན་པའི་ནང་གི་རྣམ་ཐར་ནི་ཇི་ལྟ་བ་བཞིན་བརྗོད་པར་མི་ནུས་ཀྱང།

འོན་ཀྱང་ཕྱི་ལུས་ངག་གི་རྣམས་ལས་ཕུགས་ཆུད་ཀྱི་གླང་ཆེས་རྟོགས་ཅུང་ཟད་མཆོན་ནུས་པ་སྟེ། འཇིག་རྟེན་ཆོས་བཆུད་མགོ་སྟོམས་ཤིང་དམན་པ་རྣམས་ལ་ལྟག་པར་བཙུ

བ་དང་། ཆོས་ལུགས་གང་ལའང་སྨོ་སྒྲུར་དང་བྲལ་བར་དགེ་སྦྱོང་ཕྱོགས་མེད་དུ་འཕྱོངས་བར་མཛད། ལྷག་བར་གཉིད་དང་ཟས་ལ་སྲེད་པ་སྤངས་པས། རྒྱལ་པོ་གྲགས་ཏུ་མཆན་མོའི་སྲུམ་ཆ་ཅོམ་ལས་མི་གཟིམས་པ་དང་། ཀོ་པོ་གནས་ནང་དུ་ཕེབས་པའི་ཚེ་མཆོད་ཆོག་གི་ཕྱིན་འབེབས་མཛད་སྐབས། བཞེངས་སྟབས་ཀྱིས་ཏེ་ཏི་ལ་དྲག་འཕྲོལ་མཛད་པས་ས་དལ་ཟུས་གཡོས་ཤིང་ནམ་མཁའ་འཛའ་སྦྱིན་ཀྱིས་ཁེངས་པའི་ལྷས་བྱིང་བ་སོགས་ཀྱིས་མཆོན།

མདོ་ར་ན་སྲུམ་ལྡན་ཏོ་ཏེ་འཛིན་པའི་རང་རྒྱས་ཞུམ་པ་མེད་པར་མངའ་ནའང་། བསོད་ནམས་ཆོགས་གསོག་གི་སྒྲོར་བ་གཙོ་བོར་མཛད་པ་སྟེ། ཉིན་རེར་མར་མེ་བཀྲ་མཆོད་ལྷག་ཅམ་དང་། སྟ་ཕྱིར་དབུས་གཙང་ཁམས་ཀྱི་གནས་རྣམས་སུ་མར་མེ་འབུམ་ཕྲག་བཀྲད་ལས་ལྷག་པ་དང་། བསྟོ་རྒྱན་ཕུལ་བ་རྣམས་དེ་འཕྲལ་ཡིག་དྲུག་ཏོ་བཀོད་གྲངས་མང་པོ། ས་ཆུ་གཟུངས་ལྡན་འབུམ་ཕྲག་མང་པོའི་ཕེབ་རྩར་གཏོང་བར་མཛད་པ་དང་།

ཀུན་གཟིགས་མཁྱེན་བརྩེ་རིན་པོ་ཆེས་ཁྱོད་ཀྱིས་བྱམས་སྙུ་ཚད་ལྡན་ཞིག་བཞེངས་བཀྱིས་དང་། སྐྱེ་བ་འདིའི་འོག་ཏུ་དགའ་ལྡན་ན་རྒྱལ་བ་བྱམས་པའི་ཞབས་དྲུང་དུ་སྐྱེ་བ་ཡིན་ཞེས་ཐུན་མོང་མ་ཡིན་པའི་ལུང་གིས་དགེ་བསྙེན་ནང་བྱམས་པ་ལ་བརྟེན་ནས། ཏཱ་ལ་ཡ་ཅིས་ཐུགས་ཀྱི་ཁ་ཕྱེ་ནས་ཀྱང་། རྒྱལ་ཁམས་ཆོས་ལྡན་གྱིས་ཁྱོད་པར་མཛད་དོ།།

མཐར་སྨྱོ་ལོ་༡༩༦༠ རབ་བྱུང་བཅོ་ལྔ་པའི་ལྷག་ཁྱི་ལོར། བྱམས་མགོན་ཏཱ་ཡི་ཕེ་ཏའི་མཆོག་སྒྲུལ་སྐུ་ཕྲེང་བཅུ་གཅིག་པ་བརྒྱད་བཅང་མཆོག་རྒྱལ་པོ་གླིང་བུར་དུ་ཕེབས་ཤིང་ཕྱག་བསྐུལ་ཞུས་པ་ལྟར། རྗེ་ཉིད་ཀྱིས་མཁན་གླིང་པ་སྒྲགས་མ་མཛད་དེ་དད་པའི་

དགེ་འདུན་གྱངས་ཚང་བའི་དགེ་སློབ་སྡེ་ཞིག་མར་དགེ་ཚུལ་དང། དེ་ནས་རྟོགས་པར་བསྟེན་པའི་དགེ་སློང་གི་དངོས་པོ་ཕུལ་བར་མཛད་དེ། ཀཱམ་བཤད་སྒྲུབ་ཆོས་ཀྱི་སེང་གེ ཏེས་དོན་བསྟན་པའི་རྒྱལ་མཚན་ཕྲིན་ལས་ཀུན་ཁྱབ་དཔལ་བཟང་པོ་ཕྱོགས་ལས་རྣམ་པར་རྒྱལ་བའི་སྟེ་ཞེས་པའི་མཚན་གསོལ། མཆོག་སྒྲུལ་རིན་པོ་ཆེ་ལ་བསྟན་འགྲོའི་བདེ་དོན་གཉིས་དགོས་ལུགས་དང། འཇུལ་ཁྲིམས་ལ་ཕྱག་ལེན་ཕྲ་ཞིབ་གཉིས་དགོས་པའི་བཀའ་བསྩལ་བཅས་ཕུལ།

དེ་རྗེས་བླ་མ་ཡོ་རྒྱན་དང་མཁན་པོ་ཚེ་དབང་དཔལ་འབྱོར་སོགས་ལ་དཔལ་སྒྲུངས་བཀའ་བཚུད་ཀྱི་གདན་ས་ཆེན་པོར་བསྟོལ་བ་ཕྱི་མ་ཆད་པ་དང། འཇུལ་འགྲེལ་སོགས་སྒར་དུ་བཀོད་རྒྱ་གཞིས་བསྟན་རྩ་ལ་ཕྱག་ཁེལ་ཅེ་བའི་ཞལ་ཆེམས་སྣོལ་ཞིང། ཟླ་བོ་༡༩༧༠ དགུང་གྲངས་དོན་ལྔ་ལ་ཕེབས་པ་རབ་བྱུང་བཅོ་ལྔ་པའི་ལྷུགས་ཁྱེ་བོ་དེའི་རྒྱ་བ་གསུམ་པའི་ཆོས་བཅུ་ཞིག། རྩ་གསུམ་དེ་ལ་སྒྲུབ་ཀྱི་ཆོགས་མཆོད་རྒྱས་པར་གནང། དེར་གནས་གཞི་བྱེས་བླ་གྲྭ་གནང་འོས་ཡོད་རིགས་ལ་ཆོགས་ཀྱི་སྐལ་བ་གནང། དེ་ནུབ་ཞབས་འཕྲོང་བ་རྣམས་ལ། ཆོས་པ་ཤི་བ་ལ་འཛམ་ལྷེམ་མེ་འཆི་དགོས་པ་རེད། ལུར་སྒྲ་ཅེའང་བྱེད་རྒྱ་མེད་སོགས་དང། ཆོས་བཅུ་གཅིག་གི་ནུབ་མོ་གཅོད་ཕྱན་ཞིན་ལྟར་རྒྱས་པར་གསུངས་ཤིང། ཟླ་ཕོ་ཕོ་ནི་རིག་པ་ཆོས་ཀྱི་དགྱེས་སུ་ཕན་ཡོད་པ་མ་རེད་སོགས་གསུང་གི་མཐའ་མ་ཕེབས་ཤིང། ཆོས་བཅུ་གཅིག་ལ་ཕྱོགས་པའི་ཐོ་རངས་པར་དགོངས་པ་བདེ་སྟོང་སྒྲོས་བྱལ་འོད་གསལ་ཆོས་དགྱེས་སུ་ཞེ་པར་གཅིག་ཤེས་པའི་རྒྱལ་ལུགས་ཀྱི་ཁ་ཅོས་ཀྱི་ཁ་ལ་ཆོགས་ཀྱི་སྐལ་བ་མཛད་དོ།།

དེ་ནས་ཞག་གསུམ་གྱི་ནང་པར་ཐོ་རངས་པར་བླ་མེད་རྒྱུད་སྟེ་རིན་པོ་ཆེ་རྣམས་ནས་གསུངས་པའི་འོད་གསལ་ལས་ལས་ལོངས་སྤྱོད་རྫོགས་པའི་སྐུར་བཞེངས་པའི་རྟགས་ཁྱོད་པར་ཅན་ས་ཆེན་པོ་དལ་ཁྱེས་ལན་གསུམ་དུ་གཡོས་པ་བྱུང། ཆོས་བཅོ་ལྔ་ཉིན་སྐུ་གདུང་རིན་པོ་ཆེ་ལོངས་སྤྱོད་རྫོགས་པའི་ཆས་སུ་བཅུག་ཅིང། ཕྱི་ནང་གསང་བའི་མཆོད་པ་རྒྱས་སྤྱོས་པར་ཀོད་མཛོས་སུ་བསྟར་ནས། ཆོས་ཉིར་གཅིག་ལ་ཁ་ཅོ་ཀ་ཁ་ཅོ་ཆེ་ལ་ཕྱག་ཕུལ་ཞིང། ཕྱི་ནང་གསང་བའི་མཆོད་པ་ཕྲ་ཞིབ་ཏུ་ཡི་ཡི

ཏུ་རིན་པོ་ཆེ་དགུར་བཞུགས་པའི་འདུས་པ་མང་པོས་གོ་ཏུང་མཆོད་ཆུས་པར་བཏང་། ཆོས་ཉེར་གཉིས་ཉིན་ཐུ་གཏུང་རིན་པོ་ཆེ་གཏུང་ཁང་དུ་གདན་ཐུགས་ནས། ཤར་ནས་རྡོར་སེམས། ལྷོར་ཀྱེ་རྡོར་རྡོག་ལྔགས། ནུབ་ཏུ་ཀར་ལྔགས་རྡོ་རྗེ་ཕག་མོ། བྱང་དུ་བདེ་མཆོག་ལྷ་ལྷ་བཅས་ཀྱིས་སྲེག་བྱེད་ཡང་དག་པར་ཕུལ་སྐྱབས། ནམ་མཁར་ཁ་དོག་ལྷ་ལྷན་གྱི་འཇའ་འོད་ཀྱི་གུར་ཕུབ་པ་སོགས་དོ་མཚར་གྱི་ལྷས་ཁྱེད་པར་ཅན་བྱུང། ཆོས་ཉེར་ལྷ་ཉིན་གཏུང་ཞལ་ཕྱེས་ཏེ་གཏུང་རྒྱས་མཆོད་ཡུལ་དུ་སྤྱན་དགས་ཏེ་མི་ལའི་བླ་སྒྲུབ་དང་འབྲེལ་བའི་ཀོ་ཚང་མཐུར་མཆོ་ཆོགས་མཆོད་སོགས་ཆུས་སྦྱོས་ནུ་བཏང་པར་མཛད་དོ། །ཞེས་པ་འདི་ཡང་གནས་གསར་མཁས་དབང་བླ་མ་བཀྲ་ཤིས་ཆོས་འཕེལ་གྱིས་མཛད་པའི་མཁན་ཆེན་བཀྲ་ཤིས་འོད་ཟེར་གྱི་རྣམ་ཐར་མདོར་བསྡུས་པ་སོགས་ཡིད་ཀྱི་མེ་ཏོག་དང་། བྱམས་མགོན་ས་ཏུ་བརྒྱ་དབང་མཆོག་ཆུལ་པོའི་རྣམ་ཐར་སོགས་ལས་བཏུས་ཏེ་སྒྲིགས་པའོ།།

རྡེ་དཔའ་བོ་གཙུག་ལག་ཁྱིམ་བྱེད།

ལྷུག་ལོ་༡༧༩༦ ནས། ༡༨༠༥ བར། དགུང་གྲངས་རེ་དགུ་བཞུགས།

༄༅། །རྡེ་དཔའ་བོ་ལྷུ་ཕྲེང་དགུ་པ་གཙུག་ལག་ཁྱིམ་བྱེད་ནི། པཊ་ཆེན་ནུ་རོ་དང་མཁའ་བདག་མི་ཏྲི་པས་ལུང་བསྟན་པའི་བཀའ་བཆུད་ཡོངས་ཀྱི་བསྟན་པའི་ཆུ་མཚོ་མར་པ་ཡབ་སྲས་ཀྱི་གདན་ས་ཆེན་པོ་ལྷོ་གྲོ་བོ་ལུང་དུ། རིགས་རྒྱས་ཕུན་སུམ་ཚོགས་པའི་ཁྱིམ་ཚང་གི་ཡབ་རྗེ་རྡེ་འཛིན་པ་དང་། ཡུམ་རིན་ཆེན་སྒྲོལ་མ་གཉིས་ཀྱི་སྲས་སུ། ཕྱི་ལོ་༡༧༩༦ རབ་བྱུང་བཅུ་བཞི་པའི་ལྷག་ཟླས་ལ་ཞལ་འཛིན་ཕ་དང་། ཟླ་ཟ་ཚ་ཟ་ཡ་ཏ་ཕུགས་ཀྱི་ཐུགས་སུ།

རྒྱལ་དབང་ཕེག་མཆོག་རྗེ་རྡེ་དང་འབྲུག་ཆེན་འཛིགས་མེད་མི་འགྱུར་དབང་རྒྱལ་གཉིས་ལས་ཆོས་མང་དུ་གསན། ཕྱི་ལོ་༡༧༥༧ ས་རྟའི་ལོར། འཇམ་མགོན་ཀོང་སྤྲུལ་རིན་པོ་ཆེ་ལས་རྒྱལ་དབང་ཀར་འཛུགས་ཆེན་པོ་ཐུགས་ཀྱི་ཐུགས་ཀྱུ། ཕྱི་ལོ་༡༧༥༧ ར་བ་ཐུང་བཅུ་བཞི་པའི་ལྷུགས་གླང་ལོར་སྐུ་འཁྲུངས།

དབང་གསན་བཞེས་མཛད། སྤྱི་ལོ་༡༨༧༦ མེ་བྱི་ལོར་གདན་ས་དཔལ་སྤུངས་སུ་ཞབས་ཟུང་པདྨ་བཀོད་ནས། ཡང་ཁྲིད་དུ་འཇམ་མགོན་ཀོང་སྤྲུལ་རིན་པོ་ཆེའི་ཐུགས་བཞེད་ལྟར་རབ་གནས་དང་ཚེ་དབང་སྩལ།

རྫོང་སར་དུ་འཇམ་མགོན་ཀོང་སྤྲུལ་རིན་པོ་ཆེས་གཏེར་མཛོད་ཆེན་མོའི་དབང་ལུང་གནང་བཞིན་པའི་སྐབས་སུ་རྗེ་ཉིད་རྫོང་སར་དུ་ཆེད་ཕེབས་གནང་ནས། འཇམ་མགོན་རིན་པོ་ཆེའི་དྲུང་ནས་མར་ལུགས་དགྱེས་རྡོར་གྱི་དབང་སྨིན་དུ་འགྲོ་བས་རྒྱུད་ཀྱི་རྒྱལ་པོ་བརྟག་པ་གཉིས་པའི་སྤྱི་དོན་དང་། ཚིག་འགྲེལ་གཞོམ་མེད་རྡོ་རྗེའི་གསང་བ་འབྱེད་པ། ཟབ་མོ་ནང་དོན་རྣམས་ཀྱི་བཤད་ལུང་གསན། དེ་བཞིན་ཆོས་སྐྱོང་གླིག་ཕྲེང་ཚང་པ་སོགས་དབང་ལུང་མང་པོ་གསན་བཞེས་མཛད། དེ་ལྟར་མདོ་སྨད་དུ་ལན་གཉིས་ཙམ་ཕེབས་ཏེ་རྗེ་སི་ཏུ་པདྨ་ཉིན་བྱེད་དང་། འཇམ་མགོན་བློ་གྲོས་མཐའ་ཡས་སོགས་དགེ་བའི་བཤེས་གཉེན་མང་པོ་ལས་མདོ་སྔགས་གསར་རྙིང་གི་དབང་ཁྲིད་དང་། ཕྱག་ཆེན་ཆོས་དྲུག་གི་སྐོར་གདམས་ངག་མཐའ་ཡས་པ་གསན་ཞིང་། གཞན་ལའང་འཆད་སྤེལ་རྒྱ་ཆེར་མཛད།

སྤྱི་ལོ་༡༨༨༢ ཆུ་རྟ་ལོར་དབུས་སུ་ཕེབས་ཏེ་རྒྱལ་དབང་མཁའ་ཁྱབ་རྡོ་རྗེ་མཆོག་ལའང་འཇའ་ཚོན་པོད་དྲུག་དང་། ཆོས་གླིང་ཞུར་པ་སོགས་ཀྱི་དབང་ལུང་ཕུལ། རྗེ་དཔའ་བོ་གཙུག་ལག་ཆོས་རྒྱལ་གྱི་བླ་མའི་རྣལ་འབྱོར་དང་། ལྷ་མོ་དུད་སོལ་མའི་བསྐོང་པ་སོགས་ལྷུགས་རྩོམ་ཡང་མང་དུ་མཛད། གནས་ནང་གི་གཙུག་ལག་ཁང་ཉམས་གསོ་ཆེ་བ་ལྕུགས་སྤྲུལ་ལ་དྲི་གཙང་ཁང་བཞི་མ་གཏོགས་ཕལ་ཆེར་གསར་བཞེངས་མཛད།

སྤྱི་ལོ་༡༨༨༦ མེ་ཁྱི་ལོར་རྗེ་ཉིད་དང་། སྲས་དབོན་སྤྲུལ་རིན་པོ་ཆེ་བཅས་གདན་ས་དཔལ་སྤུངས་སུ་ཕེབས་ནས་སྲས་དབོན་སྤྲུལ་མཆོག་གི་ཁྲི་འདོན་མངའ་གསོལ་གྱི་མཛད་སྒོ་ཟབ་རྒྱས་བསྒྲུབས་པར་མཛད། དེ་ནས་མཚུར་ཕུའི་ཡང་དབེན་བསམ་གཏན་གླིང་དུ་སྐུ་མཚམས་ཡུན་རིང་བཞུགས་པ་སོགས་གཙོ་བོ་སྒྲུབ་པ་ཉམས་བཞེས་ཁོ་ན་མཛད་དེ།

མཐར་རྡེ་ཉིད་དགུང་གྲངས་དྲུག་ཅུ་རེ་དགུ་ལ་ཕེབས་པ། སྤྱི་ལོ་༡༩༠༩ རབ་བྱུང་བཅོ་ལྔ་པའི་ས་བྱའི་ཟླའི་བཅུ་པའི་ཚེས་ཉིར་གཅིག་ལ་གཟུགས་སྐུ་ཆོས་ཀྱི་དབྱིངས་སུ་མནལ་བས། སྐུ་གཤེགས་ཚུལ་བསྟན་འཕྲལ་ཆུལ་དབང་མཁའ་ཁྱབ་རྡོ་རྗེ་རྡེས་མཚན་ཕོ་བསྟོས་ཏེ་སྐུ་མཚན་ལས་བཞེངས་ནས་གནས་ནང་དུ་ཕེབས་ཤིང་ཕྱགས་དམ་གསལ་འདེབས་དང་། དགོངས་རྫོགས་ཀྱི་སྐོར། སྟར་ལམ་གཟིམ་ཚུང་ནང་རྟེན་ཕྱག་དཔེ་ཁང་སོགས་ཕོ་བཀོད་ཐམ་འཛུགས་ཀྱི་དོ་དམ་གནང། ཚེས་ཉིར་ལྷ་ཉིན་སྐུ་གདུང་ཞུགས་འབུལ་མཛད་སྐབས་ལྷགས་ལ་ཞུགས་མ་བཞེས་པར་བྱོན་པ་སོགས་ངོ་མཚར་གྱུར་པའི་ལྷས་བསམ་གྱིས་མི་ཁྱབ་པ་བྱུང་བ་ཡིན་ནོ། །ཞེས་པ་འདི་ཡང་ཆུལ་དབང་མཁའ་ཁྱབ་རྡོ་རྗེའི་རྣམ་ཐར་དང་། འཇམ་མགོན་ཀོང་སྒྲུལ་གྱི་རང་རྣམ། གནས་ནང་མགྲོན་གཉེར་ཀན་ཆུལ་ཁྲིམས་ཀྱིས་བསྒྲིགས་པའི་དཔལ་ལྡན་དཔའ་བོ་སྒྲུ་ཕྲེང་རིམ་བྱོན་གྱི་རྣམ་ཐར་སོགས་ལས་བཏུས་ཏེ་ཕྲིས་པ་དགོངས།།

ཕྱག་ས་བསྐྱེད་པ་ལྟར་འགྱུར་ཅེས་སོ། །ལམ་བདེན་རྟོགས་པའི་ཡེ་ཤེས་བཞི་ཀ་འདིར་ཡང་གསུངས་ཏེ། དེ་ཡང་དཔེའི་སྒོ་ནས་སྟོར་བསྟན་པ་ནི། ལོ་བཏུ་ཞི་ཤུ་ལོན་སོགས་བློ་ཀ་གཉིས་ཏེ། ལམ་ལས་མི་ཉམས་པ་ཕྱི་ནང་གི་ཡོངས་འཛིན་ལ་རག་ལས་པའི་དཔེའོ། །དོན་ནི་བྱང་ཆུབ་སེམས་དཔའ་དང་པོའི་སོགས་ནས་དེ་སྐད་བསྟན་པར་བྱ་ཞེས་པའི་བར་གྱིས་བསྟན་ཏེ། བྱང་ཆུབ་སེམས་དཔའ་དང་པོའི་ལས་ཀྱི་སོགས་ཆོགས་བཅད་གཅིག་གི་ཚད་པ་དང་པོ་གསུམ་གྱིས་རྟེན་བསྟན་ཏེ། ལྟག་པའི་བསམ་བས་བློ་མེད་བྱང་ཆུབ་ལ་དམིགས་པ་པོ་རྟེན་གྱི་གང་ཟག་བསྟན། དེ་རྟེས་ཚད་པ་ལྟས་ཕྱི་ནང་གི་ཡོངས་འཛིན་བསྟན། སྟྲིན་དང་ཚུལ་ཁྲིམས་སོགས་ནས་བསྟོ་བར་གྱིས་ཞེས་པའི་བར་གྱིས་ལམ་གྱི་རྣམ་པ་མཐའ་དག་ཚང་བར་བསྟན། དེ་རྟེས་ཚད་པ་གཉིས་ཀྱིས་ལམ་ལ་མཆོག་འཛིན་དང་མངོན་ཞེན་གྱིས་རོ་མྱང་མེད་པ་བསྟན་ཏོ། །མདོ་ཀུས་བསྡུས་ཀྱི་དཔེ་སྟོན་པའི་སྒྲབས་འགའ་ཞིག་ཕན་ཚུན་བསྟོལ་ནའང་དོན་མི་འགལ་བར་ཤེས་པར་བྱའོ།།

དེ་ཡང་ཁྱད་མཚན་བཅུ་དྲུག་པོ་འདི་དག་ནི་ཡུལ་བས་མ་གྱིས་མི་ཁྱབ་པ་ལ་སོགས་པས་ཁྱད་པར་དུ་བྱས་པ་དེ་བཞིན་ཉིད་ལ་ཡང་དག་པར་དམིགས་པའི་ཡུལ་ཅན་ཡིན་པས་ཕེག་གསུམ་གྱི་སྒྲུབས་རྟོགས་ཀུན་སྡུད་པ་སོགས་དམན་ལམ་ལས་ཆེས་འཕགས་པར་གྱུར་པ་ཡིན་ནོ། །ཁྱད་མཚན་ལ་རྒྱས་པར་བཅུ་གཅིག་ཏུ། གཞི་ཤེས་ཀྱི་ཁྱད་པ་གསུམ་ནི། གནས་སྐབས་མངོན་མཐོའི་བདེ་བ་ཁྱད་པ་དང་། མཐར་ཕྱག་ངེས་ལེགས་ཀྱི་ཕན་པ་ཁྱད་པ་དང་། སྒྲུབ་འདས་ལ་འགོད་པའི་སྒོ་ནས་སྡུག་བསྔལ་མཐའ་དག་ལས་གཏན་དུ་སྐྱོབ་པ་སྟེ་ཕན་བདེ་སྐྱོབ་གསུམ་ཁྱད་པ་ནི། གཞི་ཕུང་སོགས་ལྟན་པའི་ས་མས་ཅན་ལ་ཁྱད་ལས་དེ་དག་འཇུག་པའི་ལྷོག་ཆ་ནས་སོ། །ལམ་ཤེས་སྟོར་བའི་ཁྱད་མཚན་བདུན་ནི། སྟེ་འགག་མེད་པར་རྟོགས་པའི་ལམ་ཀྱིས་གནས་ཀྱི་བྱ་བ་ཁྱད་དེ་དངོས་པོར་འཛིན་པའི་རྒྱུས་སྡུག་བསྔལ་བའི་ས་མས་ཅན་རྣམས་ལ་དབུགས་འཕྱིན་པའི་གནས་སུ་གྱུར་པའི་ཕྱིར་རོ། །མཚན་མའི་རྟོག་པས་ཟིན་ཅིང་མནར་བ་རྣམས་ལ་བློ་ཡངས་མེད་པར་རྟོགས་པའི་ལམ་ཀྱིས་དཔྱང་གཉེན་ཁྱད་པ་དང་། རྒྱ་ཆད་ཕྱིད་ཞིའི་མཐའ་འགོག་པས

རྒྱ་བོའི་དབུས་ཀྱི་གླིང་ལྷ་བཅུའི་བྱ་བ་བྱེད་པ་དང། གནས་སྐྱབས་དང་མཐར་ཕྱག་གི་དོན་
གཉིས་གྱུབ་པའི་སྐྱེ་ཤས་ཡོངས་སུ་འཛིན་པར་བྱེད་པ་དང། དམིགས་པ་མེད་པས་
གཞན་དོན་རྩོལ་མེད་ལྷུན་གྱིས་གྱུབ་པར་བྱེད་པ་དང། གཞན་དོན་དུ་ཕོགས་པ་གསུམ་
གྱིས་ངེས་པར་འབྱུང་ཡང་རང་དོན་དུ་དེའི་འབྲས་བུ་མངོན་སུམ་མི་བྱེད་པ་དང་བདུན་
ཡིན་ལ། རྣམ་མཁྱེན་གྱི་བྱེད་མཚན་གཅིག་ནི་རྟེན་གྱི་མཛད་པ་སྟེ། རྣམ་པ་ཐམས་ཅད་
མཁྱེན་པའི་ཡེ་ཤེས་ཀྱི་རྒྱུ་ཐོབ་ནས་དེ་ཉིད་ཕྱོགས་དུས་ཀྱི་འཕྲོ་བ་མ་ལུས་པའི་གནས་
སྐྱབས་དང་མཐར་ཕྱག་གི་དོན་ཀུན་ཡིད་བཞིན་རྫོགས་སུ་འཇོ་བའི་རྟེན་དུ་གྱུར་པ་སྟེ།

དེ་ཡང་ཆོས་ཐམས་ཅད་རྣམ་མཁྱེན་གྱི་ངང་རྒྱལ་ལས་མི་འདའ་བར་མངོན་པར་བྱང་
རྒྱུབ་པའི་བདག་ཉིད་དུ་གཟིགས་པ་ལས་ནམ་ཡང་མི་གཡོ་བཞིན་དུ་འབད་རྩོལ་མེད་
པར་དུས་ཀུན་ཏུ་རྟག་པ་དང། ཕྱོགས་ཐམས་ཅད་ཤིན་ལས་ཀྱི་འཇུག་པས་
འགྲོ་བ་རྣམས་གནས་སྐྱབས་ལམ་གྱི་རྟེན་དང་ལམ་ལ་འགོད་ཅིང། མཐར་ཕྱག་མི་གནས་
པའི་མྱང་འདས་བྱང་རྒྱུབ་ཆེན་པོའི་རྒྱལ་ལ་འགོད་པའི་རྟེན་དུ་གྱུར་པའོ། །སྐྱབས་འདིར
བྱེད་མཚན་སྟོན་པའི་མདོ་ནི་དེ་ལྟར་སྟྲོད་པ་ལེགས་མཆོ་སོགས་ཆོགས་བཅད་གཅིག་སྟེ།
འགྲོ་བ་རྣམས་གནས་སྐྱབས་དང་མཐར་ཕྱག་གི་ཕན་བདེ་ལ་འགོད་པའི་སྨོ་ནས་སྐྱོབ་པ
ནི་གཞི་ཤེས་ཀྱི་བྱེད་མཚན་ཏེ། ཕན་བདེ་གཉིས་ལོགས་སུ་མ་བཤད་ཀྱང་དེར
འདུའོ། །དགུང་གཉིས་ལ་སོགས་པ་རང་ཆོག་རང་རང་གིས་གསལ་ལ། འབྲས་བུ་མངོན
དུ་མི་བྱེད་པ་དོན་འདོད་པ་ཞེས་གཞན་དོན་འདོད་པ་དང།

དེ་ཡང་གསལ་བྱེད་སྒྲོན་མ་ཆོས་མཆོག་སྒྲ་པ་ཞེས་པས་གཞན་ཕན་ལྷུར་བྱེད་པ
བསྟན། མི་འཁྲུགས་ཞེས་པས་སྒྲོས་པའམ་འབད་རྩོལ་གྱིས་མི་གཡོ་བར་བསྟན་ཏོ། །དེ
ལ་སྔོང་བྱེད་དམ་གསལ་བྱེད་ནི་གང་ཟག་གི་བདག་མེད་སྟོན་པ། སྒྲོན་མ་ཆོས་བདག
མེད་སྟོན་པ། ཆོས་མཆོག་སྒྲ་ཡང་དག་རིག་པ་བཞི། མི་འཁྲུགས་པ་མི་འཇིགས་པ
བཞིའམ་སྒྲོབས་པའི་གཏིར་བཏུད་དང་ལྡན་པའོ། །ཕན་དང་མི་ཕན་ཞེས་པའི་བློ་ཁྱོས
ཀྱང་མདོ་འདིར་གསུངས་ཏེ། འདི་རྣམས་སྒྲོར་བ་བསྒོམས་པ་ལས་འཕྲུང་བར་བྱེད

1. རྒྱལ་དབང་མཁའ་ཁྱབ་རྗེ།

2. རྒྱལ་བ་རྒྱ་མཚོ།

3. མཁྱེན་བརྩེ་གཞན་ཕན་རྗེ།

4. ཀུན་དགས་དོན་བསྟན་རྒྱས།

5. མགོན་པ་ཞལ་སྡེར།

རྒྱལ་དབང་མཁའ་ཁྱབ་རྡོ་རྗེ།

སྒྲོ་ལོ་༡༥༧༩ ནས། ༡༩༥༥ བར། དགུང་གྲངས་ལྷ་བཅུ་པ་ཉིས་བཞུགས།

༄༅། །**རྒྱལ་མཆོག་བཅོ་ལྔ་པ་མཁའ་ཁྱབ་རྡོ་རྗེ་ཞེས་བྱ།** འདིན་མཆོག་འཕོར་ལོའི་མགོན་པོ་རྒྱལ་དབང་**བཅོ་ལྔ་པ**ཆེན་པོ་འདི་ཉིད་ཀྱི་ཕྱི་ནང་གསང་བ་དེ་ཁོ་ན་ཉིད་ཀྱི་རྣམ་པར་ཕར་པ་ལས་གཏུལ་བྱ་སོ་སོའི་ལས་སྣང་དང་མཐུན་པའི་ཕྱིའི་རྣམ་པར་ཕར་པ་གཅིག་ཡིན་པར་བརྗོད་ཕྱིན་པར་བརྗོད་པ་ལ་ཅི་བསམ་གྱིས་མི་ཁྱབ་པ་ཉིད་དུ་རིས་མོད། འདིར་རྣམ་ཕར་རགས་རིམ་ས་བོན་ཙམ་བརྗོད་པར་བྱ་སྟེ།

དེ་ཡང་གཉིས་ཆེན་ཆོས་ཀྱི་རྒྱལ་པོ་ཚོ་རྒྱན་མཆོག་གྱུར་གྱིང་ཕྱི་ལའི་**ལུང་བསྟན་ལས**།

ཐེག་མཆོག་མྱ་ངན་འདས་བོག་དགོས་པའི་མཚན།
བདེ་བའི་བདག་ཉིད་རིག་པའི་ཇོ་རྗེ་དང་།
ཚོ་རྒྱན་ཕྲིན་ལས་བསམ་གཏན་ལ་སོགས་འགྲུང་།
ཞིབ་པར་མདོ་བྱང་གྱད་སྣས་ལུང་བཞིན་ལ།
ང་ཡི་སྒྲུལ་པ་ཀུན་བསྟན་པ་ནི།
བསྐལ་བཟང་བསྟན་པ་རྣམ་པར་མི་རྟོག་ས་བོ། ཞེས་དང་།

བཅོ་ལྔ་པ་ལ་བསོད་ནམས་སྟོན་གྱིས་འགྲུང། ཞེས་གསུངས་ཤིང་།

མཆོག་དབྱངས་སྒྲུལ་པ་སྐུས་རིག་འཛིན།
རྡུལམ་ལུགས་གྲི་ལོ་པ་ནི།
མཁའ་ལ་མཁའ་ཡིས་རྒྱས་ཕེབས་ནས།
ཆོ་འཕྲང་གསུམ་སེལ་བསྟན་སྲོག་འཛིན།
བོད་ཁམས་བསྟན་འགྲོའི་བདེ་སྐྱིད་སྒྲོ།

ཞེས་སོགས་ཚོ་རྒྱུན་རྗེ་རྗེ་འཚང་གི་གཏེར་ལུང་རྣམས་དང། གྲུབ་ཆེན་ཆོས་ཀྱི་གླིང་མ་ཀུན་བཟློས་མ་འོངས་འཕྲུང་འགྱུར་སྟེལ་བའི་ལུང་བྱང་དང་མཐུན་པར་བསམ་བཞིན་སྒྲུལ་པའི་སྒྲ་འཕྲུལ་ཏེ་བར་བསྟན་པའི་ཡུལ། བོད་ཡུལ་གཡས་རྒྱགཙང་གི་ཆར། མྱང་སྟོད་ཤེལ་དཀར་རྒྱལ་རྩེར་གྲགས་པ། ཡུལ་གྱི་དགེ་བཅུ་ཚང་བའི་ས་ཡི་ཕྱོགས་ལེ་དྲན་མ་ཕྱེལ་གསར་བྱང་དུ་འབོད་པ་ན། སྟོན་དུས་ཀྱང་ཆོས་སྐྱོང་བའི་རྒྱལ་པོ་དང། བློན་པོ། མཁས་ཤིང་གྲུབ་པ་ཆེན་པོའི་ས་ལ་བཞུགས་པ་འཕགས་ཆེན་སྐྱེས་བུ་དམ་པ་རྒྱུན་མི་ཚད་པར་བྱུང་བ། བླར་ལྷ་གཟིགས་རལ་པའི་གདུང་ལས་ཚད་པ། ཡབ་རྣལ་འབྱོར་གྱི་དབང་ཕྱུག་སྐད་གཏོང་གྱུབ་ཆེན་ཏེ་རུ་ཀ་དམ་པ་སྟན་གྲགས་དབང་པོ་གཅོས་སྐུ་མཆེད་ལྷ་ལ། ཡུམ་རང་བཞིན་གྱིས་དགེ་བ་ལ་གོམས་ཤིང་བུད་མེད་ཀྱི་ཡོན་ཏན་ཚང་བ། རྒྱས་པ་བྱ་ཞང། མཚན་སྐལ་བཟང་སྟོན་མ་བྱ་བའི་སྒས་ཕྱིང་སྐུ་མཆེད་དྲྭ་གི་ཕ་ཆུང་སྐུབས་མགོན་རིན་པོ་ཆེ་འདི་ཉིད།

ཕྱི་ལོ་༡༥༧༡ རབ་བྱུང་བཅོ་ལྔ་པའི་ལྷུགས་ལུག་ལོའི་རྩོར་བླ་བཟུད་པའི་ཚེས་བཅུར་སྐུ་བལྟམས་པ་སྟེ། དེ་ཡང་ཕོ་བ་མར་ཡུམ་གྱི་ལྷུམས་སུ་ཞུགས་པ་ནས་ཡབ་ཡུམ་གྱི་རྨི་ལམ་ལྟས་རྒྱལ་ཆེན་བཞི་དང་རྡོ་རྗེ་ཏུ་འཕྲོགས་ཤིང་དུང་འབྱུད་པ་དང། མཆོད་རྟེན་བོད་འབར་བ་བཙུགས་ཏེ་གསེར་གྱི་ཕོ་ཉེ་རྟེ་ལ་ཕོ་ཆུ་ཤིང་ལྕགས་ཀྱི་ཡོན་ཏན་ཚང་ཞིང། ཡུལ་ཁང་བཞིན་གྱིས་དགེ་བ་ལ་གོམས་ཤིང་ཕ་ཡིག་ཕ་ཆུ་ཤིང་ལྕགས་ཀྱི་ཡོན་ཏན་ཚང་ཞིང། ཡབ་ཡུམ་གྱིས་མཚན་**དོན་གྲུབ་རྡོ་རྗེ**ར་གསོལ།

བླ་བ་རེ་རེ་བཞིན་ཡང་བྱིས་པ་གཞན་ལས་བསྡུད་ཅེ་ཞིང། སྨོན་མཚམས་སུ་མཛོད་

སྒྲ་དཀར་པོའི་མཚན་བཟང་དང་ལྡན་པ། བྲམས་སྙིང་རྗེ་ཐུགས་རྒྱུད་ལ་ལྷན་སྐྱེས་ཀྱིས་འབྱུངས་པའི་གསུངས་དང་། མཛད་པ་ཁོ་ནས་མ་ཏིའི་ཚོགས་དཔོན་མཛད་པ་སོགས་འགྲོ་བའི་དོན་རང་ཤུགས་ཀྱིས་སྐྱོང་བ་ལས། སེམས་ཅན་ལ་གནོད་པ་ཕྲ་མོ་ཙམ་ཡང་མི་གནང་ཞིང་། གཞན་ལའང་སྤྱང་བླང་གི་བསླབ་བྱ་འདོམས་མཁྱེན་པ་དང་། སྐབས་སུ་སྔོན་གནས་རྗེས་དྲན་གྱི་གཏམ་དང་། ལྐོག་གྱུར་ལེགས་ཉེས་མངོན་སུམ་དུ་གཟིགས་པའི་གསུང་གླེང་སོགས་ཆོས་ཁྲིད་སྟེག་པོ་ཆེ་རྣམས་ཀྱང་རང་ཤུགས་ཀྱིས་དད་ཅིང་ངོ་མཚར་བསྐྱེད་ནུས་པ་མཛད།

དགུང་ལོ་ལྔ་ཡི་ངོ་ཟིན་ནས་སྐྱེས་ཐོབ་ཀྱི་ཤེས་རབ་འགྲན་ཟླ་མེད་པས་འདོན་ཀློག་མཁས་པ་དང་། མ་བསླབ་པར་ཡང་དཔེ་ཆ་འདི་རིགས་ལ་གོ་རྒྱུ་ཞིག་ཡོད་པ་རེད་གསུངས་ཤིང་གོ་བ་ཐར་ཕོར་རྙེད་པ་སོགས་སྐྱེས་ཐུ་དམ་པའི་རང་མཚན་མངོན་སུམ་དུ་གསལ་བར་མཛད་ཅིང་།

སྤྱི་ལོ་༡༨༧༨ དགུང་ལོ་དྲུག་བཞེས་པའི་མེ་བྱི་ལོར་འཇམ་མགོན་རྣམ་གཉིས་དང་། གཏེར་ཆེན་མཆོག་གྱུར་གླིང་པ། རྗེ་བཙུན་དཔའ་བོ་རིན་པོ་ཆེ་སོགས་ལྐོག་གྱུར་གཟིགས་པའི་ཡེ་ཤེས་སྒྲིབ་པ་མེད་པ་རྣམས་ཀྱི་དགོངས་ཉམས་དང་རྗེ་མཐུན་པར་སྐྱབས་རྗེ་ཐམས་ཅད་མཁྱེན་པ་འབྲུག་ཆེན་མི་འགྱུར་དབང་གི་རྒྱལ་པོའི་དགོངས་པར་དཔལ་ལྡན་རང་བྱུང་མའི་མེ་ལོང་ལས་མཆོག་གི་སྤྲུལ་སྐུའི་གནས་ཡུལ་སྐྱོ་ཁྲིམ་རིགས་རུས་སྐྱེད་བྱེད་བཅས་མངོན་སུམ་བཞིན་གསལ་བར་སྟོན་ཅིང་། འདོད་ཁམས་དབང་མོས་བསྐུལ་མ་ནན་ཏན་དུ་གནང་བ་བཞིན་ར་ལུང་དུ་ཕེབས་སྐབས་ངོས་འཛིན་མཛད་དེ། རེ་ཞིག་གསང་རྒྱ་དགོས་པའི་བཀའ་རྩིས་སུ་སྡོམ་ཡང་འཇིག་རྟེན་དབང་ཕྱུག་མཆོག་གི་ཟླ་ཞལ་གཙང་གི་ཕྱོགས་སུ་ཚེས་པར་གྱུར་ཏོ་ཞེས། བསྟན་པ་ལ་དགའ་བའི་ལྷ་རྣམས་ཀྱིས་མ་བཤད་པར་གྲགས་པས་ཁྱབ་པར་མཛད་པ་བཞིན། སྣང་བ་དང་མི་སྣང་བའི་སྐྱེ་བོའི་ཚོགས་ཉིན་རེ་བཞིན་ཡང་ཞལ་མཇལ་དུ་ལྷགས་པ་དབྱར་གྱི་ཆུ་གཏེར་བཞིན་འཕེལ་བར་གྱུར་ཏོ།།

དེ་ནས་སྤྱི་ལོ་༡༨༧༧ མེ་གླང་ལོར་རྗེ་དབོན་དོན་གྲུབ་སྤྲུལ་སྐུ་དཔོན་སློབ་རྣམས་ན་བཟའ་མཚན་གསོལ་ཆེད་གདན་ཞུས་སུ་ཕེབས་པ། སག་བླ་བའི་ཚེས་བདུན་ཉིན་ཡབ་གཞིས་ཉེ་སྐོར་དུ་བཞུགས་སྐབས་མཛད། ཆོས་བརྒྱུད་གཟའ་སྐར་སྦྱོར་བ་ཕུན་སུམ་ཚོགས་པའི་སྒྲ་ཆར་འབྲུངས་ཁང་སྟེང་དུ་རྒྱལ་མཚན་བཙུགས། ལྷ་བསང་དང་ཁྲུས་གསོལ་བཅས་ན་བཟའ་ཕུལ། བཞུགས་ཁྲིའི་སྟེང་དུ་བཞུགས་ཏེ་ཚེ་རིལ་ཕྱག་གིས་བཞེས་པ་དང་དུས་མཚུངས་པར་ཉི་འོད་དུ་ཁ་ཆར་འདྲིས་མ་བབས་ཤིང་། དབྱར་རྔ་ལྡིར་བ་སོགས་ངོ་མཚར་བའི་རྟེན་འབྲེལ་ཤིན་ཏུ་ལེགས་པ་བྱུང་ཞིང་། ཆོས་དགུར་ཕེབས་གྲམ་དུ་གདན་འདྲེན་ཞུས་ཏེ་བཞུགས་སྐབས་སུ་ཁྲི་སྟོན་མཛོད་བསྟུས་བཅས་སྤྱན་དྲངས།

ཆོས་བཅོ་ལྔ་ཉིན་རྒྱལ་རྩེ་རྫོང་བརྒྱུད་ཕེབས་པ་ན། དེ་ཡི་ཉིན་ངོར་འོད་དཀར་པོ་ཤས་ཆེ་བའི་འཇའ་ཚོན་ཁ་དོག་སྣ་ཚོགས་མིག་མང་རིས་བཀྲ་བས་གར་བྱོན་སྟོན་རྗེས་ཀུན་ཏུ་གང་བ་དང་། མེ་ཏོག་གི་ཆར་བབ་པ་སོགས་ཀུན་གྱི་མཐོང་སྣང་དུ་གྱུར། ཟླ་བ་ལྔ་པའི་ཚེས་གསུམ་ལ། སྐྱབས་མགོན་འབྲུག་ཆེན་རིན་པོ་ཆེ་དང་། རྗེ་དབོན་ཆོས་དབང་རིན་པོ་ཆེ། འཇང་དབྱུང་པ་སྤྲུལ་སྐུ་སོགས་བླ་སྤྲུལ་དགེ་འདུན་འདུས་པ་རྒྱ་མཚོས་ཆིབས་བསུ་སེར་ཕྲེང་ལྷ་མིའི་མཆོད་པའི་རྣམ་གྲངས་མཐའ་ཡས་པ་བཅས་གདན་ས་ཆེན་པོ་འོག་མིན་མཚུར་མདོའི་གཙུག་ལག་ཁང་གི་ཆོས་ཀྱི་ཁྲི་ཆེན་པོར་ཤིས་བརྗོད་མངའ་དབུལ་དང་འབྲེལ་བས། ༧དཔལ་ལྡན་ཀུན་བཟང་ཆོས་ཀྱི་ཉི་མ་ཆེན་པོ་ཕྲིན་ལས་མཁའ་ཁྱབ་རྡོ་རྗེ་ཕྱོགས་ལས་རྣམ་པར་རྒྱལ་བའི་སྡེ་ཞེས་དང་། ༧གོང་ས་ཡས་ཕྱིན་རྩེ་ཤོད་སྐུ་ཚབས་དང་འབྲེལ། ༧བློ་བཟང་དོན་གཉིས་ལྷུན་གྲུབ་མཁའ་ཁྱབ་རྡོ་རྗེ་མཁྱེན་རབ་ཀུན་གྱི་འབྱུང་གནས་བསྟན་པའི་སྒྲོན་མེ་ཕྱོགས་ལས་རྣམ་པར་རྒྱལ་བའི་ལྷ་ཞེས་མཚན་གྱི་དྲིལ་བསྒྲགས། མཐོང་གྲོལ་ཅོད་པན་འཛམ་གླིང་གཡས་བཞག་དབུ་ལ་བཞེས་པ་ན་ཆེ་ཆུང་མཉམ་པ་རང་འགྲིགས་སུ་བྱུང་ཞིང་། སྐུའི་ཟིལ་དང་གཟི་བྱིན་བལྟ་བས་མི་ངོམས་པ་བཅས་འདུལ་བྱ་མཐའ་དག་སྐལ་བཟང་གི་དགའ་སྟོན་ལ་སྤྱོད་ཅིང་།

ཟླ་བ་དྲུག་པའི་ཚེས་གཉིས་ཉིན་ལྷ་ཆེན་འཛམ་གླིང་རྒྱན་གཅིག་མདུན་མཆོད་སྒྲིན་

གཟབ་རྒྱས་བཅས། མཁན་པོ་འཕྲིན་ཆེན་ཐམས་ཅད་མཁྱེན་པ། ཡས་སྨོན་བདེ་ཆེན་ཡོངས་འཛིན་ཤེས་བྱ་ཀུན་མཁྱེན། དུས་གོ་བ་མཁན་ཆེན་རིན་ཆེན་དར་རྒྱས། ཁ་སྐོང་རྗེ་དཔོན་རྣམ་གཉིས། གཙུང་སྣུལ་སོགས་ཡས་ཀྱི་དགེ་འདུན་གྱངས་ཚང་བའི་དགེ་སྦྱོར་རབ་ཏུ་གྱུར་པའི་བསྟན་པ་བཞེས་པའི་མཚན་དུ་ཅད་ལྟར་ཆོས་ཀྱི་ཉི་མ་ཕྲིན་ལས་སྣང་བ་མཁའ་ཁྱབ་རྡོ་རྗེ་ཕྱོགས་ལས་རྣམ་པར་རྒྱལ་བའི་སྟེ་ཞེས་གསོལ། རིམ་པས་རྒྱུད་སྟེ་སོགས་ཕྱག་དཔེ་ཕྱགས་འཛིན་དང། ཕྱག་ཕྲིས་གཟབ་གཤར། ལག་ལྷར། འཕྲུ་ཚ་སོགས་ཕུལ་བས་ཆོགས་ཆུང་ངས་བྱང་ཆུབ་པར་མཛད།

ཕྱི་ལོ་༡༧༧༤ དགུང་ལོ་བཅུད་པར་ས་སྐྱ་བ་གསུམ་པའི་ཆོས་གཅིག་ལ་ཆོས་དབང་སྒྲུལ་སྐུ་རིན་པོ་ཆེས་མཛོད་ནས་རྒྱན་གཏོར་ཉམས་གསོས་སྐྱབས། རབ་གནས་དང་མགོན་པོར་ཕྲིན་བཅོལ་ཕྱག་རིས་ཀུན་ཁྱབ་ཡ་མཚན་པ་ཐུང་ཞིང། བླ་བ་བདུན་བའི་ཆོས་བཅུད་ལ་སྐོལ་རིན་པོ་ཆེས་མཛོད་ནས་ཁ་ཤས་ཀྱི་ཁ་ལ་ཐོ་ཡིག་ཏུ་ཡང་ཡོད་ཅིང། བླ་བ་བདུན་བའི་ཆོས་བཅུད་ལ་སྐོལ་རིག་གནས་སྐོར་ལ་གསན་བསམ་དང། རིས་མེད་བའི་རྩ་གསུམ་རབ་འབྱུམས་ཀྱི་སྨོན་གྲོལ་རྒྱུབ་བཏེན་བཅས་པའི་ཆོས་ཀྱི་བདུད་རྩི་བར་མེད་དུ་གསོལ་བས་མཁྱེན་རབ་ཀྱི་རྩལ་རྫོགས།

ཕྱི་ལོ་༡༧༧༥ དགུང་གྲངས་བཅུ་གཉིས་སུ་ཕེབས་པའི་ཚུ་རྟ་བླ་བ་དང་པོའི་ཆོས་བཅུད་ལ་ལྷ་ས་ཅོག་ཡོངས་ཀྱི་ཁྲི་ཕྲེང་བཅུ་གསུམ་པ་ཕུབ་བསྟན་རྒྱ་མཚོའི་ཞབས

པད་དུ་བཅར་བས། ༼དགེ་དབང་ཆོས་ཀྱི་འབྱུང་གནས་མཁའ་ཁྱབ་དྀང་འཛིན་རྡོ་རྗེ་ཞེས་པའི་མཚན་དང་། ཤིས་བརྗོད་ཀྱི་ལེགས་སྐྱེས་རྒྱ་ཆེར་སྩལ་བས་གཟེངས་བསྟོད། བསྟན་སྲུང་ཆེན་པོ་རྡོ་རྗེ་གྲགས་ལྡན་ནས་ཀྱང་། དེན་མདུང་ཕྱག་ཏུ་ཕུལ་ཞིང་གསུམ་པས་གཙུག་ཏུ་བཀུར། ཟླ་བ་ལྔ་པའི་ཆོས་ཉེར་བདུན་བྱུང་རིགས་སྡེ་བཞིའི་འདོད་སྐོང་དུ་ཆིབས་བསྒྱུར་གནང་སྟེ་དད་ལྡན་གསོན་གཤིན་འབྲེལ་ཚད་དོན་ལྡན་གྱིས་བློ་ཡིད་ཚིམ་པར་མཛད།

ཟླ་བ་བཅུ་པའི་ཚེས་བཅུ་ནས་མཁན་ཆེན་བླ་མ་བཀྲ་ཤིས་འོད་ཟེར་མདུན་ནས་རྒྱལ་དབང་མཆོག་གི་དབུས་འདུས་པ་ཉེ་ཤུ་སྐོར་གྱིས་རྒྱལ་བའི་བཀའ་འགྱུར་རོ་འཚལ་གྱི་ལུང་དང་། རྗེ་ལེའི་བཀའ་འབུམ་སོགས་ཀྱི་ལུང་གསན། དཔའ་བོ་རིན་པོ་ཆེ་གཙུག་ལག་ཉིན་བྱེད་ལས་འཛའ་ཚོན་པོད་དྲུག་གི་དབང་ལུང་། སྔགས་གྲྭ་རིག་འཛིན་ཆེན་པོ་ལས་འཇམ་མགོན་སི་ཏུ་ཀུན་མཁྱེན་ཆོས་ཀྱི་འབྱུང་གནས་ཀྱི་བཀའ་འབུམ་ལུང་སོགས་གསན་བཞེས་གནང་།

སྤྱི་ལོ་༡༨༨༩ ཤིང་སྤྲེལ་ལོ་དགུང་གྲངས་བཅུ་བཞིར་སོན་པ་ན། ཡི་ཐང་སྤྱང་ཕུག་དགོན་པའི་གཙུག་ལག་ཉམས་གསོས་གསར་བསྐྲུན་ལ་རབ་གནས་དགོངས་གཏད་དུས་ཆོས་བསྒྲིགས་ཏེ་ཧྲགས་ཐོན་དགོས་ཞེས་ཞུས་པས། ཞལ་བཞེས་ཀྱིས་དུས་ཐོག་ཁེལ་ཉིན་མཚུར་མདོའི་ལྷ་ཆེན་རྒྱ་ཕིབས་འོག་ཏུ་དགོན་དེའི་ཤོག་ཐང་རི་མོར་བྲིས་པ་ལ་སྐུ་རྗེད་ལྷ་བུས་འབྲས་དཀར་དྲི་བཟང་གིས་སྤྲགས་པ་འཐོར་བར་མཛད། སྤྱང་ཕུག་དགོན་དུ་ཀུན་གྱིས་མཆོད་སྤྲིན་གཟབ་རྒྱས་བཅས་དེ་རིང་རྟགས་མཚན་ཅི་འོང་ཞེས་གླེང་བ་ན་སྤྲིན་དཀར་གྱི་གསེང་ནས་འབྲས་སེར་གྱི་ཆར་པ་ཕྱི་ནང་ཁྱབ་པར་བབས་པ། དེ་ཕྱོགས་སྐྱེ་རིས་ཀུན་གྱི་མཐོང་སྣང་རྫོད་བྲལ་དུ་བྱུང་བས་ཐམས་ཅད་མི་ཕྱེད་པའི་དད་པ་ལ་བཀོད། སྐབས་སུ་བདུད་འདུལ་རྒྱལ་པོ། རྗེ་ལུགས་སྒྲོལ་དཀར། འཕགས་མའི་སྙིང་ཐིག་སོགས་ཀྱི་སྨྲ་མཚམས་ལྷུགས་བསྙེན་གནང་།

སྤྱི་ལོ་༡༨༨༦ མེ་ཕྲི་ལོར་མདོ་སྨད་དུ་ཆིབས་བཏེགས། ལམ་བར་སོ་སོར་དང་

འདུས་རྣམས་ཀྱི་འདོད་པ་བསྐང་སྟེ། ཟླ་བ་བཅུ་གཉིས་པའི་ཚེས་བཅུ་གཅིག་ལ་དཔལ་
སྒྲུབས་སུ་ཆགས་ཤིག། མེ་ཕག་ཟླ་བ་དང་པོའི་ཚེས་བཅུ་གཉིས་ནས་ཡང་བྱོད་དུ་རྗེ་
འཇམ་མགོན་བླ་མའི་མདུན་ཤིག་ཏུ། ཟླ་བ་གསུམ་པའི་ཚེས་གཉིས་བར། རང་ལུགས་
རྫ་གསུམ་སྟེ་དང། བཀའ་བཆུད་སྟོགས་མཛོད་སོགས་ཀྱི་དབང་ལུང་བྱིད་གསུམ་གསན
བཞེས་བར་མེད་དུ་མཛད། སྟོན་དུ་བརྟའ་ལྷས་ཀྱིས་བསྒྲལ་མ་ཐུང་བར་བརྟེན་མ་མགོན
དམ་བཞག་ལ་དགྱེས་ཡིག་ཞིག་མཛད་པར། འདི་སྐབས་ཚེ་འཕྲལ་ཟླ་བའི་ཚེས་ཉིར
བདུན་ནུབ་ཐོ་རེར་སྨྲི་ལམ་དུ་མི་ནག་པོ་ཁྲི་ཐོད་འཛིན་པ་ཞིག་གིས་ན་རེ། ཁྱེད་ཀྱིས
ང་ལ་དགྱེས་བརྩམས་པ་ལེགས། འོན་ཀྱང་རེད་ལ་མཐོང་བ་དོན་ལྡན་ཀྱིས་བརྩམས
པ་འདི་ཡིན། འདི་ལྟར་ཕྱིས་ན་ལེགས་ཞེས་གོག་ཏིལ་སྒྲུག་པོ་ཞིག་བསྟན་ཐུང་བའི་ནང
ན་དགྱེས་ཡིག་འདུག་པ་བཞིན་ས་ད་འཕྲལ་ཕུག་ཕྱིའི་ཕྱག་ཕྱིས་ཀྱང
མཛད།

ཚེས་བདུན་བརྒྱད་ལ་ལྷ་ས་བར་ཁང་དུ་སྨོལ་གཉིས་ལས་ཐུང་བའི་ས་མས་བསྐྱེད
ཀྱི་སྟོམ་པ་བཞེས་ཏེ། དཔལ་ལྡན་མཆོག་གི་བླ་གྲོས་ལུང་རྟོགས་ཚོས་ཀྱི་ཉིན་བྱེད་ཕྱིན
ལས་གཟི་བརྗིད་རབ་ཏུ་རྒྱས་པའི་སྟེ་ཞེས་མཚན་གསོལ་བ་དང་ཆབས་ཅིག་དགུར་རང
ལན་གསུམ་ལྟེར་ཞིང་ཆར་ཆེན་པོ་བབས་པ་སོགས་རྟེན་འབྲེལ་ལེགས། དེ་ནས་དགུར
ཁང་དུ་ཕེབས་ནས་ཟླ་ཟླ་ཕ་ཆ་ཅིག་ཏོ་ཆ་གཅོས་བླ་ལས་རྣམས་ནས་ས་ཡི་ཏུ་རིན་པོ་ཆེའི
སྒྲུལ་སྐུའི་དོན་སྐོར་དགོངས་བརྡུག་སྟན་སྦྱོན་ཕུལ། ཟླ་བ་ལྷ་པའི་ཚེས་ཉིར་དགུ་ལ
དགུར་ཁང་དུ་འཇམ་མགོན་རིན་པོ་ཆེའི་བཀའ་བཞིན་པཎ་ཆེའི་ཕྱག་ཕྱིས་ཕུགས་དམ

མགོན་སྐྱེའི་ཞལ་ཕྱེས་པས། སེར་དགེ་དང་སྨན་ས་ཆེན་སྐོར་དུ་ཐོག་གསུམ་ཙམ་ལྷུང་བ་སོགས་འཚུབས་ལྟོང་གི་རྣམ་པ་ཕན་བུ་བྱུང། ཟླ་བ་དྲུག་པའི་ཚེས་ཀྱི་ཤུ་ལ་རྩོང་སར་དུ་ཕེབས། འཇམ་དབྱངས་བླ་མ་མཁྱེན་བརྩེའི་དབང་པོ་མཇལ་འཕྲད་གནང། ཚེས་ཉིར་གཅིག་ལ་ཐོག་མའི་ཚོས་ཀྱི་སྒོ་འབྱེད་དགར་པོ་ལྷ་གསུམ་གྱི་དབང་ལུང་གསན། དེ་ནས་རྩོང་ཁོད་དུ་འཇམ་མགོན་རིན་པོ་ཆེ་དང་ལྷན་ཆུས་ཀྱིས་ཕེབས། རྒྱ་གསུམ་ཆོགས་སྐོང། ཁྲོམ་ལ་སྨྱིན་དབང། ཡུལ་ལྷར་བས་ང་དང་གསེར་སྐྱེམས་སོགས་ཀྱིས་དེར་འདུས་ཀྱི་ལྷ་མིའི་འཕྲོ་བ་རྣམས་དོན་ལྡན་དུ་མཛད།

གནས་གཟིགས་རི་སྐོར་ཕེབས་པས། གུ་རུ་ཡབ་ཡུམ་གྱི་སྒྲུབ་ཕུག །ཀཱམ་པའི་གཟིམས་ཕུག་སོགས་ཕུག་པ་མང་པོར་མོང་འདོགས་མཛད། འཇམ་མགོན་རིན་པོ་ཆེས་ད་དུང་སྐྱབས་མགོན་ཆེན་པོ་གནས་འདིར་སྣར་ཡང་ཚར་གཅིག་ཕེབས་རྒྱ་ཡོང་བར་འདུག་ཅེས་ཕྱག་ནས་ལངས་ཏེ། དད་སྨྱིན་རྣམས་ཀྱིས་ཞུས་ངོར་ཁོར་རོང་ཚ་བརྒྱུ། ལོ་ཕང་སྒང་ཕུག་དགོན་དུ་ཕེབས། དེར་ཕྱོགས་ཀྱི་ཐྲག་ངོ་ཞིག་ལས་རྟེ་དུས་གསུམ་མཁྱེན་པའི་སྐུ་ཡི་རང་བྱོན་སྟོན་མེད་པ་ཞལ་ཕྱེས་པ་དང། ཐྲག་སྐམ་པོ་ལས་ཚེ་ཆུ་འོ་མའི་མདོག་ལྟ་བུ་ལྷུང་ལྷུང་བབ་པ་སོགས་ཀུན་ཀྱང་ངོ་མཚར་སྐྱེས་པར་གྱུར། དེ་ནས་རྟེ་ཤག་དུང་སྟེ་སོགས་ཀྱི་གདན་ཞུས་དང། ཉིན་གཅིག་ཏུ་ལྷ་ཀ་ཤ་ཁ་ཅིག་ཏུ་ཕེབས། ཏེ་ཧོ་ཝ་ཕུབ་དགོན་སྟེ། བན་དགོན་སོགས་ནས་ཁ་ཅིག་ཀཱམ་རྣམས་ཀྱི་འདོད་སྐོང་དང། ཁྱད་པར་རྟེ་ཤག་ཆུ་ཡོ་བཅོ་ལྔའི་ཐུགས་ཞབས་ཞལ་འདྲེན་པར་ཚད་ཞུས་པའི་བསྟན་དགྱ་གཙང་འགྱམ་གྱོང་པ་ལ་སྨྱིན་ཆོགས་ཀྱིས་སྒྲ་བཀོང་བ་ན། གལ་ཏེ་བཟོད་གསོལ་གྱིས་ཉམས་པ་སོར་ཚུད་པར་འདོད་ན་ཕྱི་མའི་དུས་སུ་ཁོ་བོའི་གནས་འདིར་ར་སྒད་གྱིས་ཞལ་ཕེབ་ཅེས་ཞེ་ཚད་

ཅེ་ཙམ་ནས་གཙང་འགྱམ་གྱོང་དེར་མི་རབས་བཏུད་མར་ལོ་རེ་བཞིན་ན་ཚ་ཞི་ཚད་

རྒྱུན་མ་ཆད་པ་ཡོད་མྱས་སུ། ར་སྦྱིག་སྟེང་ཞེས་དུས་མཁྱེན་སྐུ་འབུམ་ཡོད་པའི་ཞེ་སྒོར་ཏེར་གཟུགས་མེད་པའི་ར་ཡི་སྒྲད་གསལ་བ་ཐམས་ཅད་ནས་གོ་རྒྱ་ཡོད་པ་ལན་ཁ་ཤས་བྱང་བ་དང། རྒྱལ་དབང་མཆོག་རྟོར་སྟོད་དུ་ཕེབས་པ་དུས་འཁྲིགས་ཏེ། གོང་གི་ལུང་དོན་ཐོག་ཏུ་ཞལ་བར་ཤེས་ཏེ། བེ་རི་དཔོན་སྟེ་ནས་གདན་ཞུས་གཏོང་འགྱམ་གྲོང་ཏེས་བཟོད་གསོལ་ཕྱལ་བས། ཏེ་ནས་བཟུང་སྟོན་གྱི་མི་ཤེས་པའི་རྒྱུན་གྱི་འཕྲོ་ཆད་པར་གྱུར། རིམ་གྱིས་དཔལ་སྒྲུངས་སུ་ཕེབས་པ་དང། སྒྲུབས་རྫེ་འཕྲུག་ཆེན་རིན་པོ་ཆེའི་ཡང་སྲིད་རྒྱལ་དབང་མཆོག་གི་དགོངས་བརྡུགས་དང། བོད་ནས་གསེར་གུམ་རྫི་མཐུན་བྱང་བར་བརྡེན། འཛོ་སྒྲར་རིན་པོ་ཆེ་དང། གསང་གླིང་པ་བཅས་ནས་ཞབས་བསྒྲལ་ཞུས་བཞིན། འཕྲུག་ཆེན་མཆོག་གི་སྒྲལ་སྒྲར་ན་བཟའ་མཚན་གསོལ། རྟེན་འབྲེལ་མཇལ་དར་རྟེན་གསུམ་འབུལ་ཚན་བཅས་གནང་སྤྲོན་མཛད།

སྤྱི་ལོ་༡།།།། དགུང་གྲངས་བཅོ་བརྒྱད་བཞེས་པའི་ས་གྲི་རྒྱ་བ་དང་པོའི་ཚེས་ཞེར་བདུན་ལ་ཡང་ཁྲོད་འཇམ་མགོན་རིན་པོ་ཆེའི་མདུན་ནས་རིན་ཆེན་གཏེར་མཛོད་ཆེན་མོའི་དབང་ཁྲིད་ཀྱི་སྟོ་གོན་ནས་བརྩམ། བར་སྐབས་སུ་སྒྲུབ་ཆེན་དང། དཔལ་སྒྲུངས་དགོན་གྱི་ལྷ་ས་ར། ཐུན་ཁང་ཏུ་ཆད་ཁྲིད་ཀྱི་ལྷ་ཁང་ཁ་ཤས། ལྷ་ཁང་ཆེ་ཆུང། ལས་ཁང་ཁ་ཤས་ཀྱི་ཕན་ཁྲིད་བཅས་གསལ། ལྷག་བསམ་ནས་སྟོན་ངག་ཕྱལ་བས་དགེར་བཟོད་མཛད་དེ། **འཇམ་མགོན་རིན་པོ་ཆེར**་གཟིགས་ཕྱལ་སྐབས།

འཇིག་རྟེན་དབང་ཕྱུག་མཐུན་པའི་དོ་ར་ན།།
ཞེས་བྱའི་ཚོས་ཀྱི་མ་སྒྲིབ་ས་ལེར་འཆར།།
སྤྲོ་བ་དཔོན་མཁས་པའི་ཞལ་སྐོར་བཀྲུད་ཅམ་གྱིས།།

ཀུན་མཁྱེན་གཟིགས་པའི་གོམ་སྟབས་གཅིག་གིས་བགྲོད།།

ཅེས་བསྟུགས་བརྗོད་གནང་། ཐུམ་སྒྲུབ་ཆོས་བཅུ་རྣམས་ཀྱི་ཚོགས་དབུར་ཕེབས། ཆར་ཤིན་ཏུ་ཆེ་བས་ཆོས་བཅུའི་གར་འཆམས་ཉིན་གཉིས་ལ་བྱས་པས། ཆོས་བཅུ་ཉིན་རྒྱལ་དབང་རིན་པོ་ཆེས་ས་འདུལ། ཁྲིན་འབེབས། གསེར་སྐྱེམས་རྣམས་ལ་འཆམས་ཕེབས་ཀྱིས་ཁྲིན་རླབས་གནང་། ཆོས་བཅུ་གཅིག་ཉིན་གཏམ་ཐམ་ཟིལ་གནོན་ཞབས་འཆམས་གནང་སྐབས་འཇའ་དང་། མེ་ཏོག་གི་ཆར་བབ་པ་སོགས་བྱུང་། ཟླ་བ་བདུན་པའི་ནང་འཛམ་མགོན་རིན་པོ་ཆེའི་མདུན། ཞབས་བརྟན་དངོས་འབུལ་གཟབ་སྤྲོས་བཅས་ཆོས་མཆམས་ཀྱིས། ཕྱོགས་ཀྱི་འདོད་སྐོང་དུ་ཚབ་ཚ། བན་ཆེན། འདུན་གཞུང་རྣམས་སུ་ཆིབས་བསྒྱོད་ཀྱིས་ས་གླང་ཟླ་བ་དང་པོའི་ཚེས་བཅུད་ལ་དཔལ་སྤུངས་སུ་སླར་འཁོར་ཏེ་རྫོང་སར་དུ་ཕེབས།

སི་ཏུའི་འབྲུངས་ཡུལ་ལི་ཐང་གི་ལུང་པའི་འགྲོ་ཚུལ། མདུན་རི། རྒྱབ་རི། ཆུ་དང་ཟམ་པ་ཡོད་ལུགས། ཁང་པའི་ཐོག་རྩིག་སྒོ་དང་སྐར་ཁུང་ཡོད་ཕྱོགས་བཅས་ཤོག་ཁྲར་རི་མོ་མཛད་དེ། དགོངས་བརྟག་བཞིན་ཡང་སྲིད་བརྩད་བཅད་དུ་སྤྲུང་སྤྲུལ། འབྲོང་ཟླ་བསྟན་འཛིན་ཆོས་རྒྱལ་བཅས་ལི་ཐང་ཚོ་གསུམ་འདའ་པ་གྲོང་དུ་མངགས་བཏང་གིས་དེར་ཡང་ཐུགས་དམ་བཞིན་བཙལ་མ་དགོས་པར་རྙེད། འཛམ་དབྱངས་བླ་མའི་མདུན་ནས་སྒྲུབ་བཏུས་སོགས་དབང་ལུང་ཁྲིད་གསུམ་གདམས་ངག་རྒྱ་མཚོ་ལྟ་བུ་ངོམ་མེད་དུ་གསོལ་ཏེ་ཐུགས་ནང་རོ་གཅིག་ཏུ་འདྲེས་པར་གྱུར། ཕར་ཚུར་ཞབས་བརྟན་འབུལ་ནོད་བཅས་མཛད། ཉིན་ཤས་བར་ཐུན་མོང་དང་ཐུན་མོང་མ་ཡིན་པའི་ནང་བསྟེའི་གསུང་གླིང་བཀའ་འདྲི་བསླབ་སྟོན་རིགས་ཞིབ་རྒྱས་སུ་གནང་།

སླར་ཡང་དཔལ་སྤུངས་སུ་ཕེབས། འཛམ་མགོན་རིན་པོ་ཆེ་ནས་གཞི་ལེན་གྱིས་བླ་མ་དགོངས་འདུས་སྒྲུབ་ཆེན། སྨན་སྒྲུབ་སོགས་ཡན་ལག་གི་སྒྲུབ་པ་ཀུན་ཚང་མཐའ་རྒྱས་སུ་དཔོན་སློབ་བརྒྱ་དང་བརྒྱད་ཡར་བརྒྱལ་གྱིས་ཞག་བཅུའི་ཁོངས་སུ་གྲུབ་པར

མཛད་ཅིང་། མཐར་འཛམ་མགོན་རིན་པོ་ཆེ་ལས་སྒྲུབ་དབང་ཆེན་མོ་གསན། དེ་སྐབས་བར་གསེང་ཀུན་ཏུ་ཞངས་ཆོས་སྐོར་དང་། སྒྲོལ་མ་རྣལ་འབྱོར་མ་སོགས་ཐུན་མོང་དང་། གཏེར་མཛོད་བཀའ་རྒྱའི་སྐོར་དང་། རང་ལུགས་ཆོས་སྲུང་བཀའ་གཏད་སྒྲོག་དབང་སོགས་ཐུན་མོང་མིན་པའི་དབང་ཁྲིད་རྒྱབ་བརྟེན་བཅས་ཉིན་མཚན་འཁོར་ལུག་ལྟ་བུའི་གསན་བསམ་མཛད།

ཟླ་བ་ལྔ་པའི་ཚེས་བཅུ་ལ་སི་ཏུའི་ཡང་སྲིད་རིན་པོ་ཆེ་ཆིབས་བསུ་སེར་ཕྲེང་བཅས་དགོན་དུ་ཕེབས་པ་མཇལ་འཕྲད་ཀྱིས། ཚེས་བཅུ་གཅིག་ལ་དབུ་སྐྲ་གཙུག་ཕུད་བཞེས་ཏེ། མཚན་འདོགས་ཁྲིར་འདོན་མངའ་གསོལ་གནང་སྐྱེས་རྒྱ་ཆེར་དང་། དགོན་གྱི་ཕྱི་ནང་བཅའ་སྒྲིགས་སྒྲུ་གཅར་ཡོངས་འཛིན་བསྒོ་བཞག་སོགས་ཕྱི་ནང་གི་གཟིགས་རྟོགས་ཉམས་སློན་བཅས་བཀའ་དྲིན་སྐྱུལ་ཏེ། ཚེས་ཉེར་དྲུག་ལ་འཛམ་མགོན་རིན་པོ་ཆེ་དང་རྒྱལ་མཆོག་ཕན་ཚུན་བསྟེན་ཕྲེང་ཕུལ་བཞེས་དང་། ཐུན་མིན་ཉམས་བཞེས་བཀའ་སློབ་བཅས་ཐུགས་ཕྲེང་དང་ནས་མཇལ་དར་རྩེ་སྤྲོད། བཀྲ་ཤིས་སློན་ལམ་བཅས་མཛད་དེ་ལྷོ་ཁོག་བརྒྱུད་ཟུར་མང་ནས་ཀརྨའི་གདན་སར་ཕེབས་ཏེ་བསྟན་འགྲོའི་སྤྱི་རིམ་ལུང་དོན་བཞིན་ཕུར་སྒྲུབ་རྒྱུན་འཛུགས་ཀྱི་ཡོ་བྱད་གནང་སྦྱིན་དང་། སྒྲུབ་ཆེན་སྨན་སྒྲུབ་སྒྲོལ་མའི་རྡོ་རྗེ་རྒྱལ་པོར་མཛད་དེ་ཁྲིམ་ལ་དབང་དང་སྨོང་གྲོལ་སྨན་འགྱེད་བཅས་གནང་།

མཁན་བླ་མ་བཀྲ་ཤིས་འོད་ཟེར་ཕེབས་པ་ལས་འགྲོ་དོན་བར་མཚམས་རྣམས་སུ་ཁྲིད་ལུང་དུ་མ་གསན་བཞེས་ཀྱིས། ཟླ་བ་དྲུག་པའི་ཚེས་གཅིག་ནས་ཆིབས་བཏེགས་ལྷོ་རྒྱུད་ནས་ནང་ཆེན་རྒྱལ་ཁབ་ཏུ་ཕེབས། ཚགས་མེད། མཉན་སྒྲུལ་སོགས་བླ་སྒྲུལ་འདུས་པ་རྒྱ་ཆེར་བཀའ་བརྒྱུད་སྔགས་མཛོད་དབང་ལུང་རྫོགས་པར་གནང་སྟེ་དེ་ལ་ཡག་བརྒྱུད་ཆིབས་བསྒྱུར་གྱིས། འབྲོང་སྟོད་དུ་མཁའ་འགྲོ་གཏེར་ཆེན་ཕུལ་བ་ན། ཡུལ་ལྷ་གཏེར་སྲུང་ཆེན་པོས་གཡུ་དམར་རིན་ཐང་བྲལ་བ་ཕྲུག་ཏུ་ཕུལ།

དེ་ནས་རིམ་གྱིས་ལྷ་ལྡན་རྒྱལ་ཁབ་ཆེན་པོར་སྐྱབས་མགོན་རྗེ་དང་། སྲིད་སྐྱོང་བཅས་པར་སྣེར་མཇལ་དང་། སྟོན་པ་མཚུངས་མེད་ཇོ་ཤཱཀ་ཡིད་བཞིན་ནོར་བུར་སྟོང་

མཆོད་གཟབ་སྤྲོས་བཅས། མཆོད་རྟེན་ཁག་ལ་གནས་གཟིགས་གསོལ་སྨོན་ཕྱག་ཕུལ་བསྟོད་བཅས་གནང། གནས་ཆུང་དུ་དགྲ་ལྷ་ཆེན་པོར་སྒྲ་ཕེབས་ཞུས་པས་བཀའ་ལུང་བསྟན་གསལ་བརྗོད་བཅས་རིན་ཆེན་དང་པོའི་མཕེབ་སྨོར་ཕྱག་ཏུ་ཕུལ།

དེ་ནས་གྱང་ཕང་བརྒྱད་བས་མ་ཡས་སོགས་སྒྲུབ་གནས་ཁྲུད་པར་འཕགས་པ་རྣམས་ལ་གནས་གཟིགས་སྟོང་མཆོད་ཚོགས་འབོར་སོགས་ཚོགས་བས་གས། བསྟན་འགྲོ་བའི་ཕན་ཕྱི་ཕྱི་ནང་གསང་བའི་རྟེན་འབྲེལ་ཕུགས་སྨོན་ཟབ་རྒྱས་གནང་བཞིན་གསང་གྲོང་དུ་ཕེབས། ཤ་ཀ་ཆེན་པོ་ཆེའི་ཡང་སྲིད་གསེར་ཁྲིར་མངའ་གསོལ་ལེགས་འབུལ་རྒྱ་ཆེན་དང། གར་འཕྲུག་བསྟན་ལར་གཅིག་དེལ་སྟར་སྒོལ་བཞིན་གནད་སྨིན་བཀའ་སྩོལ་ཀྱིས་སྐྱོང།

སྤྱི་བོ་༡༧༨༡ ལྷུགས་ཡོས་བོ་དེའི་ཟླ་བ་དགུ་པའི་ཚེས་ཉིར་གཉིས་ལ་དགོངས་ཉམས་དང་འབྲེལ་བས་དཔོན་སློབ་ཀྱིས། ཉེ་བའི་འཕྲུང་སྟོད་དཔལ་གྱི་ཐུ་རི་ཏ་ཡི་གནས་ཀྱི་སྟེང་པོ་མཆོ་དགར་སྒྲལ་བའི་ཕོ་བྲང་དུ་ཕེབས། གནས་གཟིགས་ཞིབ་ཆ་དང་འབྲེལ་བའི་མཆོ་སྐོར་ཐུགས་པ་དང། བདེ་མཆོག་ཡབ་ཡུམ་གྱི་ཚོགས་ཀྱི་འཁོར་བཞི་འདུ་བ་ཁྲུད་པར་ཅན་གནང། དག་པའི་གཟིགས་སྣང་མཐའ་ཡས་པ་བྱང་ཞིང། ཨེ་ཀ་ཇ་ཏིའི་གནས་གཟིགས་ཐུ་ཕེབས་པ་ན་འཕྲུང་བཞིན་རང་དབང་འགྲོར་བའི་བཀོད་པ་དང། རི་བྲག་ལ་ཟང་ཕལ་དུ་ཕེབས་པ་སོགས་རྫུ་འཕྲུལ་གྱི་བཀོད་པ་མཐོང་ཚོས་ཐུ་བསྟན་ཅིང།

ཕེབས་ལམ་ཀུན་ཏུ་འཛའ་ཚོན་གྱིས་སྟེལ་བ་དང། ལྷ་ཡི་མེ་ཏོག་དཀར་པོ་འདབ་མ་བཅུད་ནས་བཅུ་དྲུག་བར་ཅན་གྱི་ཆར་བབ་པ་སོགས་དགེ་མཚན་རྣམ་དུ་གྲུང་ཞིང། དེ་དག་གི་ཚོར་རྩ་གསུམ་སྒྲུབ་ཕབས་ཀྱི་བརྟན་གྲུང། མཁའ་གྲུ་རྡེའི་སྐུ་ཚབ་ཡབ་ཡུམ་རྟོ་ཀློ་ལས་གྲུབ་པ། གནམ་ལྷུགས་རྡོ་རྗེ། ལྷ་ལྷུམ་པདྨ་གསལ་གྱི་གདུང་བཅས་མྱོང་གྲོལ་སྐོར་སོགས་ཕྱག་ཏུ་བོག་པ་བཅས། འདིས་མཆོན་ཟབ་གཉིར་གྱི་མཛོད་ཆེན་པོ་མངའ་

བར་སྣང་ནའང་རྣམ་པ་ཀུན་ཏུ་རང་གི་ཡོན་ཏན་སྤྲུལ་གྱི་ཡན་ལག་བཞིན་སྤྲས་ཏེ་དམན་སར་བཟུང་ཞིང་ཆོས་བརྒྱུད་བྲལ་བས་ལྷ་སྣང་ཙམ་དུའང་བཙོས་མིན་ཉིད་ལས། ཐོབ་དང་རྣམ་དགྱེད་ངོམ་པའི་ཆེ་བ། ཚུལ་འཆོས་སོགས་མེད་པ་འཕགས་པའི་རྣམ་ཐར་བླ་ན་མེད་པ་ཞིག་གོ།

དེ་ནས་ལྷ་བ་ཞུག་ཏུ་གནས་མཆོད་ལ་ཁྲུག་ཙམ་ཕེབས་རྗེས་ཀྱིས་དེར་སློབས་པ་དང་། གློ་བུར་ཞབས་བསྐོར་ཕེབས་བཞེད་ཀྱིས་མི་ལྷགས་ཐང་ནས་བརྩམ། གངས་ལམ་ཤིན་ཏུ་ཉམས་ང་བ་རྣམས་སུ་གཅན་གཟན་དང་། བྲིས་པའི་ཤང་རྗེས་ལྷ་བུར་གསལ་བའི་ཤུལ་ལམ་དུ་ཞུགས་ཏེ་ཉེ་ཞོ་མེད་པར་ཕོ་བྲང་གཡུ་མཚོ། ལྷག་ཚང་རོང་སོགས་དཀྱིལ་འཁོར་གྱི་གནས་རྣམས་ཤིན་ཏུ་མྱུར་པོར་འཁོར་བར་མཛད་ཅིང་། ལམ་དུ་གཙོང་རོང་ཡ་ང་བར་ཆུ་བོ་ཆེན་པོ་ཐ་གློང་མི་བཟོད་པ་ཞིག་གིས་ལམ་འགགས་པ་ན། སྣ་ལའི་ལྡོན་པ་སྡོམ་ཞིང་ཡལ་ག་རྒྱས་པས་ཁྲོན་ཀུན་འགེངས་པ་ཞིག །སྐྱེས་བུ་ཆེན་པོས་རལ་གྲི་གཡུགས་ཐང་གཅིག་གིས་སྲུམ་མེར་བཏང་སྟེ། མི་བརྒྱ་ཕྲག་གིས་འདྲེན་དགོས་སྐམ་པའི་སྡོང་པོ་ཆེན་པོ་དེ་ཉིད་རང་གི་དབུང་པའི་ཤུགས་ཀྱིས་དྲངས་ཏེ་ཟམ་པ་འཛུགས་པ་ལས་ཞབས་གྲས་ཀུན་བདེ་བར་ཕྱིན་པར་མཛད་པ་དང་།

ཞིང་སྐྱོང་གནས་ཕྱོགས་མི་སྲུས་ཀྱང་གཏམ་སོགས་སྐད་ཆེར་བཤད་མི་ཕོད་པའི་ས་དེར་སློབས་པ་ན་སྨུག་ལྷངས་ཤིན་ཏུ་འཐུག་པོས་ལམ་གཅིག་ནས་མཉམ་དུ་ཡོང་བའི་མི་སྡོན་རྗེས་ཀྱང་མི་མཐོང་བར་གྱུར་པ་ན། རྒྱལ་དབང་མཆོག་གིས་ཀི་མཛད་ཅིང་གཞན་རྣམས་ལའང་ཀི་བསོ་རྒྱབ་བཅོལ་ཏེ་ན་བུན་རྣམས་སྐད་ཅིག་གིས་བྲ་ཁྲུ་རྡོས་བཀྲོག་པ་བཞིན་མེད་པར་མཛད། དཔོན་གཡོག་ཀུན་གསོལ་ཆས་ཆད་པ་ན་དཔལ་ལྡན་ཞིང་སྐྱོང་དབང་པོས་རྩམ་ཞིབ་ཀྱི་ཕུང་པོ་བུར་བུར་སྤྲུངས་པ་སོགས་ཡ་མཚན་དད་མོས་འཕེལ་བའི་རྣམ་ཐར་བསམ་གྱིས་མི་ཁྱབ་པ་བཅས་གསང་གླིང་བརྒྱུད་ལྷ་གདན་དུ་གཞུང་སའི་ཞབས་བརྟན་ལ་ཕེབས།

འདི་རྣོ་བ་བསྟན་འགྲོའི་བསོད་ནམས་ཀྱི་རྒྱལ་པས་ཚོ་རྒྱན་རྡུ་ཀིས་གསང་ལུང་བཞིན་རང་དོན་ཉེ་རྒྱའི་སྤྱོད་པས་ས་ལམ་གཅིག་ཆར་དུ་ཇོ་གས་པའི་གྲོགས་སུ་གྱུར་ནའང། གཞན་དོན་ལྟར་སྣང་འཕྲོལ་ཉིག་གི་སྤྱོད་པས་བསྟན་པ་རིན་པོ་ཆེར་མེག་ལྟོས་བོད་རྒྱུན་དུ་དགོངས་པས་ཕན་གནས་མ་གནང་བ་ན། ཕྱི་ཡི་འགྱུར་བ་ཆ་མ་སྟོམས། ནང་གི་ཟླ་ཉིའི་ཁམས་མ་གཅིག ।གསང་བ་རྡུ་ཀིའི་ལུང་དང་འགལ་བའི་བཀའ་ཆད་ཀྱིས། རྒྱང་རྒྱམས་རང་སོར་མ་ཚུད་པས་སྒྲ་ཤིན་ཏུ་བཟློམས་ཤིང་ཞིང་འདིའི་མཛད་པ་བསྟུ་རུ་ཉེ་བ་ན། ལྷོས་བཅས་བླ་མ་སློབ་འབངས་ཀུན་གྱིས་ལྟ་བླར་ལུང་ཞུས་དང་འགྲེལ་པས་ཞབས་ཕད་བརྟན་པར་གསོལ་བ་རྩེ་གཅིག་ཏུ་བཏབ་མཐར་ལུང་ལས་འགོངས་པའི་ཐབས་གཞན་མ་མཆིས་པས་རྟེན་འབྲེལ་གྱི་ཕྱོགས་རྒྱ་བཞིས་པས་སྐབས་དེའི་བར་ཆད་ལས་གྲོལ་བར་གྱུར།

སྤྱི་ལོ་༡༥༥᤹ དགུང་གྲངས་ཉིར་བཞི་ལ་ཕེབས་པ་ཤིང་རྟའི་ལོར། མཆོར་ཕྱིར་དགེ་འདུན་ཟུར་རིའི་འདུ་ཁང་གསར་རྒྱ་དང། ཞོ་བྱང་ཉམས་གསོ་བཅས་མཛད། དགེ་རྒྱལ་དཔལ་ངེ་རྒྱལ་བྱ་དམ་པ་ནས་ཞབས་ཞུས་ཀྱིས་སྣྲན་གྱི་ཆོར་ཐུ་རིན་ཞོ་ཆེ་ཡང་ཟླབ་རིལ་བུ་དང། མང་སྤྱོར་ཆེན་མོ། དཔང་རིལ་ཤེལ་དཀར་མཆོད་རྟེན་སོགས་བསྟན་འགྲོའི་སྣྲན་ཡོན་གྱི་སྒོ་གཅིག་ཏུ་ཕྱེས་ཤིང་སྣྲན་ཡང་ལས་ཕན་ཚུན་ཡ་ཆེ་བ་ཡིན་ཞེས་ཤིང་ཁ་ཤས་ཀྱིས། ལྷ་ས་ཇོ་ཁང་ཐོག་ཏུ་ཕན་ཚུན་ལ་ཆེ་ཞིང་ཁ་ཤས་ཀྱིས། ལམ་ཆར་གྱི་མཆོག་དམན་

བར་མའི་འཕྲོ་བ་རྣམས་ཀྱི་མོས་འདོད་བཞིན་མཐོང་གྲོལ་ཞེ་མཇལ་དང་འཕྲེལ་བས་ཞལ་སྟོན། ཏང་ཏེས་ཆོས་ཀྱི་བཏུད་རྩེ་འགྱེད་པ་སོགས་ཐར་པ་དམ་བའི་ཐོ་ལྷོ་ལ་ཅིར་ཡང་འགྱེད་བཞིན་དཔལ་སྒྲུངས་ནས་ཆིབས་བསུར་མཏོན་གཉེར་སྟར་ལམ་ལྟར་མཁས་དབང་བློ་ཆུ་ཤས་ཀྱང་ཁ་ཕྱིས་སྟར་མཇལ་ཏེ་མཆོག་ཞེ་མཇལ་དང་སོགས་ཕུལ། དེ་ཕྱིན་མཏོན་གཉེར་ཞབས་ཞུས་ཀྱིས། ནང་ཆེན། ཀཱམ་བཛྲད་ཟླ་བ་བཅུ་གཉིས་པའི་ཆོས་ཉེར་བཏུན་ལ་དཔལ་སྒྲུངས་སུ་བོན་གྱུབ་ཏེ། ཆོས་ཉེར་བཛྲད་ཉེར་དགུར་དགུ་གཉིས་ཆོགས་ཕེབས་གནང་།

སྤྱི་བོ་༡༥༨ མེ་སྦྲེལ་ཟླ་བ་དང་པོའི་ཆོས་ལྟ་ལ་ཐུ་འཇའི་ཡང་ཁྲོད་དུ་འཇམ་མཚོན་རོ་རྗེ་འཆང་ཆེན་པོའི་མདུན་ཕེབས། དགོན་སྤྱིའི་ཆོ་དཔང་དང་། ཆོགས་འཚོར་བཅས་གནང་། ཆོས་བཛྲད་ལ་འཇམ་མཚོན་རིན་པོ་ཆེར་ཞབས་བརྟན་ཕུལ། འདི་སྐབས་རྗེ་ཟླ་མའི་མདུན་ནས། ཟླ་མ་དགོངས་འདུས་དབང་ཆེན་ཡོངས་རྫོགས་ཞིབ་རྒྱས། གཙང་ཁམས་ཆོས་ཀྱི་ཤེས་ཡོན། རིན་གཏེར་ཁ་སྐོང་གི་དབང་ལུང་། འཇམ་མཚོན་རང་གི་ཟབ་གཏེར་གཞང་མཛོད་དང་། བཀའ་འབུམ་ཡོངས་རྫོགས། ནང་བརྟག་རྒྱུད་གསུམ་གསུང་བཤད་ཞིབ་ཞེས་ཀྱི་ཆུལ་ཆགས་ཁྲིད་དང་འཕྲེལ་བ། བསྟན་པའི་སྙིང་པོ་སྒྲུབ་བརྒྱད་རིན་པོ་ཆེ་ཞེས་མཆན་དོན་མཚུངས་པའི་ཟབ་ཆོས་ཀུ་རོ་ཆོས་དྲུག་མཐར་ཕྱིན་ཆེ་ཆེས་ཀུ་ཤ་ཤ་ནས་ཉམས་ཅང་བ་ཤ་ཤ་ནས་ཉམས་ཅང་ཞིབ་མོ་ཉམས་ཁྲིད་དང་འཕྲེལ་བ། བསྟན་པའི་སྙིང་པོ་སྒྲུབ་བརྒྱད་རིན་པོ་ཆེ་ཞེས་མཆན་དོན་མཚུངས་པའི་ཟབ་ཆོས་ནུ་རོ་ཆོས་དྲུག་མཐར་ཕྱིན་ཆེ་ཆེ་ནས་ཉམས་ཅང་ཞིབ་ཕྱིན་ཕྱོན་དང་ཡང་ཕྱིས་གསུམ་ཚང་བ་ཤ་ཤ་ནས་ཉམས་བཞིས་ཀྱིས་ལྷོ་འདོགས་ཀྱི་ཆུལ་ཆགས་ཁྲིད་ཕྱོན་ཏང་ཟུ་ཤ་ཤ་ནས་ཉམས་ཅང་ཞིབ་ཕྱིན་ཕྱོན་ཏང་ཟ་ཤ་ཤ་ནས་ཉམས་ཅང་ཞིབ་ཕྱིན་ཕྱོན་ཏང་ཟ་ཤ་ཤ་ནས་ཉམས་ཅང་ཞིབ་ཕྱིན་ཕྱོན་ཏང་ཟ་ཤ་ཤ་ནས་ཉམས་ཅང་ཞིབ་ཕྱིན་ཕྱོན་ཏང་ཟ་ཤ་ཤ་ནས་ཉམས་ཅང་ཞིབ་ཕྱིན་ཕྱོན་ཏང་ཟ་ཤ་ཤ་ནས་ཉམས་ཅང་ཞིབ་ཕྱིན་ཕྱོན་ཏང་ཟ་ཤ་ཤ་ནས་ཉམས་ཅང་ཞིབ་ཕྱིན་ཕྱོན་ཏང་ཟ་ཤ་ཤ་ནས་ཉམས་ཅང་ཞིབ་ཕྱིན་ཕྱོ

པ་རིན་པོ་ཆེ་ཕྱག་ཏུ་གཏད་པས། དངོས་གྲུབ་རྣམ་གཉིས་ཉམས་འོག་ཏུ་ཚུད། འཕོར་འདས་ཐམས་ཅད་བསམ་མི་ཁྱབ་པའི་བརྩོད་བྲལ་བའི་ཆེན་ལྷན་ཅིག་སྐྱེས་པའི་ཡེ་ཤེས་ཆེན་པོ་གཅིག་ཏུ་དབང་འབྱོར་བས། དགེ་ལ་འཕོར་ཆུ་མཚོའི་སྟོ་བསྟན་པའི་བདག་ཉིད། ཆོས་ཀྱི་ཆུལ་པོ། ངེས་པ་དོན་གྱི་སུམ་ལྡན་རྡོ་རྗེ་འཛིན་པ་ཆེན་པོ་ས་གསུམ་ན་འགྲན་བྲ་དང་བྲལ་བའི་སྨོན་དཔོན་ཆེན་པོའི་གོ་འཕང་མངོན་དུ་མཛད་པ་ཉིད་དོ།།

བར་དེར་ཡུལ་བདག་ཆེན་པོ་རྒྱ་ཆུལ་སྟོམ་ར་ནས། གསེར་རྡོ་རྗེ་ཕ་ལམ། གཟི་བྱེར་བཅས་དངོས་སུ་ཕུལ་བ་བྱུང། དད་སྨོན་རྣམས་ཀྱིས་ཞུས་ངོར་སྐྱབས་མགོན་རིན་པོ་ཆེ་ཉིད་ཕེབས་མ་གྱུབ་ཀྱང་དོན་གྱུབ་ཕྱལ་སྐུ་དཔོན་གཡོག་འདོད་སྐོང་ཕྱིར་མངགས་བཏང་མཛད། རྒྱ་བ་བདུན་པའི་ཆོས་བཅུ་གསུམ་ལ་དཔལ་སྒྲུངས་ནས་ཆིབས་བཏེགས། འཛོ་ལྡན་ལྷ་གཡོ་ཕོ་ཐང་དགོན་ཏུ་ཕེབས།

ཐུ་བ་དགུ་པའི་ཆོས་དགུ་ལ་མགོན་གཟོལ་ཆུས་པ་གསུངས་ཤིང་། མགོན་ནག་ཤོད་ཁལ་ཕྱིས་པ་ན། དགེ་པའི་གཟིགས་སྣང་མཐའ་གླས་པ་དང་། ལས་མགོན་ཀྱིས་རྟེན་གྲི་དངོས་སུ་ཕྱག་ཏུ་ཕུལ། དེ་ནས་ཐུ་ན་དང་དང་ཆུར་མང་བཏུད། སྐྱོ་བཤ་ཏུ་ཕེབས། གསལ་བྱེད་དང་། བསྟན་འཛིན། ཏུང་དཀར་གྱུལ་སྐུ་བཅས་རྣམ་པ་གསུམ་གྱི་གཙུག་ཕུད་ཐུབ་རྡོ་ཁྱིར་འདོན་མཛད། རན་ཤུལ་བཏུད་སྐ་ཁོག་ཁྲ་བན་ལ་ཕེབས། རིམ་གྱིས་འདན་གཞུང་ནས། སྒྲེ་ལོ་༡༥༤༧ མི་བྱ་ཐུ་བ་དང་པོའི་ཆོས་བཅུ་གསུམ་ལ་དཔལ་གྱུངས་སུ་འཚོར།

བསྟན་འགྲོའི་དོན་ཀྱིས་ས་ས་པའི་བློ་ཡིད་ཆོས་པ་དང་། དགོན་སྟེ་རྣམས་ལ་བསྟེན་བཀུར། གསོལ་རས། མགོན་ཁང་ཁག་ལ་སྒྲུན་གཟིགས་ཕྱིན་བཅོལ་ས་གསས་མཛད། དོན་གྱུབ་ཕྱལ་སྐུ་རིན་པོ་ཆེ་སྟོན་འཚོར་དབུ་ཕོན་ཀྱིས་དཔལ་གྱུངས་སུ་འཚོར། འཛམ་མགོན་བླ་མ་རིན་པོ་ཆེ་ཡང་དགོན་ཏུ་ཕེབས་ནས། ཡབ་སྲས་ཞལ་ཆུས་པས་བཀའ་བཏུད་སྒྲུབ་ཆེན་ཁྲོམ་དབང་། མར་མེའི་སྨོན་ལམ་བཅས་ཀྱིན་བཅུ་ཡི་ཁོངས་སུ་གྱུར་པར་མཛད།

སེ་ཏུ་རིན་པོ་ཆེ་ལ་ཚོ་དབང་བརྒྱ་རྩ་དང་། དཔལ་སྒྲུངས་བློ་བྱང་རྩེ་ཤོད་ཀྱི་མགོ་འཛིན་གྱད་གཟིགས། དབུ་ཚོས་གཉིས་པ་སོགས་བསྟོ་བཞག །འདུས་པ་ལ་དབང་དང་བསྲུབ་སྟོན་ཞལ་བཀོད་བཅས་བསྡུལ། འཇམ་མགོན་རིན་པོ་ཆེ་དང་ཕན་ཚུན་མི་ཕྱེད་པའི་གསོལ་སྟོན་བཅས་ཐོན་ཕྱག་མཇལ་དར་ཕུལ་བཞེས་ཀྱི། ཟླ་བ་གསུམ་པའི་ཚེས་བདུན་ལ་སེ་ཏུའི་ཡང་སྲིད། མཁན་བློ་མ་རིན་པོ་ཆེ་བཅས་ཕེབས་བསྐྱེལ་ཀྱིས། ལྷན་རྒྱས་གཞི་ཁྲི་མར་ཞག་བཞུགས་མཛད། ཕྱིར་ནང་ཕན་ཚུན་མཇལ་དར་འབུལ་གནང་བཅས་ཕྱག་ཕེབས་ཕྱིང་བཞིན་ཆིབས་བཏེགས།

གཏེར་སྒོར་ནས་རིམ་ཀྱིས་ཟུར་མང་རྣམ་རྒྱར་ཕེབས། བར་དེར་ཁྲ་འགུ་བའི་ཕེབས་རྫོང་འབུལ་སྐྱེས་བཅས་བྱུང་།

སྟོན་བརྒྱད་འཕོར་ལོ་སྟོམ་པའི་ཚོགས་གར་བཙུགས། ཕྱིན་བློས་ཀྱི་ཟེལ་དང་ཉམས་སྟང་སྟ་ཚོགས་ཐུ་ཤར་བ་བྱུང་། དེ་སྐབས་ཟླ་ནང་ནས་རྗེ་དཔོན་དོན་གྲུལ་རིན་པོ་ཆེ་ཞེ་བར་གཤེགས་པས་དགོངས་རྫོགས་བསྐྱེལ་ཀྱིས། ལྷ་བ་ཏུག་པའི་ཚེས་བདུན་ལ་ཟུར་མང་ནས་བཏེགས། ཚེས་ཉེར་གཅིག་ལ་ནང་ཆེན་སྒར་དུ་ཕེབས། གར་ལུགས་མགོན་པོ་རྒྱུན་འཛིན་གསར་བཞུགས་གྲོ་རྡོར་བཅའ་སྒྲུབ་དང་། དཔང་ལུང་རྣམས་མཛད། ཚེས་ཉེར་དགུ་ནས་རིམ་ཀྱིས་ཕེབས་པའི་ལམ་བར་གྱུན་ཏུ་གཞན་དོན་ཕྲིན་ལས་ཉིན་ཞག་གཅིག་ཕན་བདེའི་དགའ་སྟོན་སྟལ་བཞིན་བྱ་བ་དགུ་པའི་ཚེས་བཅུ་བདུན་ལ་གངས་ཆེན་པོ་འོག་མིན་མཁྱེར་མཛོད་ཁང་ཏུ་ཆགས་ཕེབས་ཏེ། ཕོ་བྲང་ཉམས་གསོ་གྲུབ་པར་གཟིགས་རྟོག་དང་། མགོན་ཁང་བཏུད་དགུང་རྒྱུང་རྒྱལ་ལེགས་འབུལ་སྒྲུན་གཟིགས་རྒྱ་ཆེར་འབུལ་གནང་དང་། མགོན་ཁང་ཁག་ལ་དེ་མཚུངས་གཟབ་གསོལ་སྟན་ཤལ་སྒྲུན་གཟིགས་བཅས་དང་། འཚོགས་མང་ལ་ཕྱག་འཚྭད་དང་། དགུ་གཏོར་ཆེན་མོའི་འཆམས་ཆས་ཡོངས་རྫོགས་སྒྲས་ནམ་ལྟན་པ་གསར་བསྒྲུན་བཅས་གནང་། ཚོས་དབང་རིན་པོ་ཆེའི་

གཏུང་ཞུགས་འབྲལ་གཏུང་རྟེན་གཟུངས་འཛིན་གསོགས་དང། རྡེ་དབོན་དོན་གྲུབ་སྒྲལ་
སྒྲ་རིན་པོ་ཆེའི་མཆོད་བསྟོ་དགོངས་རྫོགས་འཕྲོས་རྣམས་གྲུབ་པར་མཛད།

ལྷོ་འབྲུག་ཆོས་རྒྱལ་ཀྱོང་ས་དང་སྨོན་ལམ་དབང་གིས་མཆོད་ཡོན་ཕུན་མིན་དུ་
གྱུར་པས་ས་ཁྱི་ཟླ་བ་དང་པོའི་ཚེས་གཅིག་ནས་ཡོ་ལྷར་ཡོ་ས་ཞལ་ཞུས་སྨོ་དང། རྣམ་ཀུན་
སྐྱབས་རྟེན་སོགས་འབྲལ་མི་གཟིམ་སྣར་པ་མངགས་བཏང་ཚད་མེད་དུ་གྱུར། འབྲུག
ཕིམ་རྫོང་ཡབ་ཆུན་མི་ཕྱེད་པའི་དད་པས་ཞལ་ཞུས་མཛད་དུ་ལྷགས་ཏེ། འབྲུག་ཆོས་ཞལ
ཕང་སོགས་གླུམ་མཐོའི་དངོས་རྫས་ཀྱི་ནོམ་པ་འབྲལ་བཞེས་དང། ཕར་ཡང་དལ་འབྱོར
དོན་ལྡན་གྱི་ཆོས་བཀའ་སོགས་ཀྱིས་སྨོན་པར་མཛད། ཕག་མོའི་དབང་ཆས་བཟང
གོས་ལས་བསྐྱན་པ་ཆ་ཚངས་སུམ་ཅུ་སྐོར་གསར་སྨོར་དང། ལོ་དེའི་ཟླ་བ་བཅུ་པའི
ཚེས་ལྔ་ནས་རྒྱ་གར་ཡིག་ཕྱེད་ཚེ་གསང་ཕྱེ་ནང་གསང་སྒྲུབ་ཀྱི་སྒྲུ་མཚ�་མཛད་པས། གླུ་དེ
ཡབ་ཡུམ་གྱི་ཞལ་སྟོན། དབང་དང་གདམས་པས་རྟེས་སུ་བཟུང་བ་སོགས། རྣམ་ཀུན
དགེ་སྦྱང་སྦྱ་ཚོགས་འབྲལ་མེད་ཀྱི་ཡོན་ཏན་ངོ་མཚར་བ་ནམ་མཁའི་མཛོད་བཞིན་ལྡན
སྐྱེས་སུ་མངའ།

སྤྱི་ལོ་༡༩༥༥ དགུང་གྲངས་ཉིར་དགུར་ཕེབས་པ་རབ་བྱུང་བཅོ་ལྔ་པའི་ས་ཕག་ཟླ
བ་གཉིས་པའི་ཚེས་གཅིག་ནས་བདེ་མཆོག་ལྷུགས་བསྟེན་དགུ་བཅུ་བཅུགས། ཚེས་བཅུ
བདུན་ལ་ཁམས་ནས་འཇམ་མགོན་ཟླ་མའི་ཕྱག་ཕྲེས་རྡ་ཤད་བཅས་འབྱོར་བཞིན་འཇམ
དབྱངས་མཁྱེན་བརྩེའི་ཡང་སྲིད་ཀྱི་དགོངས་བརྡགས་ཞུས་ལན་དུ་བརྡག་ཡིག་སྐྱལ།

ཟླ་བ་གསུམ་པའི་ཚེས་བཅུ་ནས་སྒྲ་མཚམས་གྲོལ་ཏེ། ཆགས་མེད་རིན་པོ་ཆེ་ལྷ་ས
གསང་སྔགས་བསྟན་འཛིན་ལས། གནམ་ཆོས་སྐོར་ཡོངས་རྫོགས་གསས་གསན་བཞེས
དང། འདུ་བང་སྟོང་གསར་བཟླའི་རྒྱལ་མཚན་འཛུག་ཆོག་གི་རབ་གནས། ཚེས་བཅུའི
འཆམས་ཆས་ཆེད་བ་སོའི་ཏ་རུ་གསར་བཞུག། །ཟུར་རི་དྲུང་པར་གཙན་སའི་མཁན་པོའི
བསྐོ་འཛའ་དང། ཉག་གཉིར་བསོད་རྒྱལ་ལ་ཞལ་འཕྲོས་སྣར་བ་བཅས་གནང། ཟླ
བ་དགུ་པའི་ཚེས་ཉིར་དྲུག་ནས་ཆོག་བཅུན་ཟླ་སྒྲུབ་ལྷུགས་བསྟེན་དང། མཚམས་རྒྱ

རིང་མཐུད་ཀྱིས་ཕག་མོའི་ཕྱི་ནང་གསང་གསུམ་བསྐྱེན་ཚད་ཁ་སྐོང་བཅས་མཐར་ཕྱིན་པ་དང་། ཆོས་དྲུག་སྔོན་འགྲོ་དངོས་གཞི་བཅས་ཉམས་བཞེས་སུ་གནང་།

སྤྱི་ལོ་༡༩༠༠ ལྕགས་བྱི་ལོར་འཛམ་མགོན་རིན་པོ་ཆེ་དགོངས་པ་ཆོས་དབྱིངས་སུ་མནལ་བའི་མཆོད་འབུལ་མཁན་འགྱུར་བས་སྐུ་མཆོད་གཟབ་རྒྱས་ཉིན་གསུམ་ལ་མཛད། དེ་སྐབས་འཛམ་མགོན་མཆོག་གི་ཡེ་ཤེས་སྐུས་བྱིན་གྱིས་བརླབས་པའི་རྣམ་པའང་བསྟན། ལྕགས་གླང་ཟླ་བ་དང་པོའི་ཚེས་བཅུ་གཉིས་ལ་འཛམ་མགོན་བླ་མའི་དགོངས་རྫོགས་འདུས་པ་ཞིབ་འཚོགས་ཀྱིས་བླ་མ་མཆོད་པ་སྟོང་མཆོད་དང་འབྲེལ་བའི་མཆོད་འབུལ་མཛད། ལོ་དེའི་ཟླ་བ་བཞི་པའི་ཚེས་བཅུ་གར་འཆམས་གནང་སྐབས་སྣང་སེམས་རོ་གཅིག་ཏུ་འདྲེས་ཤིང་གུ་རུ་རིན་པོ་ཆེ་དངོས་སུ་བྱོན་པའི་ཐུགས་ཉམས་དང་། ཕྱིར་ནང་ཡང་འཇའ་གུར་ཁྱད་མཚར་བླ་གཡེལ་དུ་ཡུན་རིང་གནས་ཤིང་། ཕྱོགས་མཚམས་ཀུན་ཏུ་འཇའ་རིས་མདོག་དབྱིབས་སྣ་ཚོགས་སུ་ཤར་བ་ཀུན་གྱིས་མཐོང་སྣང་དུ་གྱུར།

ཟླ་བ་དྲུག་པའི་ཚེས་ཉི་ཤུ་ལ་ཡངས་ཅན་དགོན་ཡུལ་རྣམས་ཀྱི་འདོད་སྐོང་དུ་ཆིབས་བཏེགས། ཚེས་ཉེར་བཞི་ལ་ཡངས་ཅན་དགོན་དུ་ཞིང་སྐྱོང་བཀའ་གཏད་དང་། གར་ལུགས་ཞིང་སྐྱོང་གར་འཆམས་གསར་འཛུགས་དང་། སྐྱེ་ཡུལ་ཀུན་གྱི་རེ་བ་ཡིད་བཞིན་དུ་སྐོང་བར་མཛད། སླར་མཚུར་ཕུར་ཕེབས་ནས་འབྲུག་ཆེན་རིན་པོ་ཆེ་སོགས་ལ་རྒྱལ་བའི་བཀའ་འགྱུར་རིན་པོ་ཆེ་གཙོས་དབང་ལུང་སོ་སོའི་ཞུས་དོན་བཞིན་སྩལ།

སྤྱི་ལོ་༡༩༠༢ དགུང་གྲངས་སོ་གཉིས་ལ་ཕེབས་པའི་ཆུ་སྟག་ཟླ་བ་གསུམ་པའི་ཚེས་དགུ་ནས་ཐུགས་གསང་སྒྲུབ་ཆེན་དང་། ཟླ་བ་དྲུག་པའི་ནང་བཀྲ་ཤིས་གསར་མར་མཁར་ནག་རྟེན་འཛུགས། ཟླ་བ་དགུ་པའི་ཚེས་བཅུ་དགུ་ནས་མཚམས་རྒྱས་སྔོན་འགྲོ་ནས་བཟུམ། དགྱེས་པ་རྡོ་རྗེའི་ལྷགས་བསྙེན་མཐར་ཕྱིན་པར་མཛད་པའི་བར་དུ། ལོ་མཇུག་དགུ་གཏོར་ཚོགས་དབུར་ཕེབས། འཆམས་སྐུ་རྣམས་ཀྱི་ཞལ་མདངས་ལེགས་ཤིང་ལྷག་པར་མགོན་པོའི་ཞལ་དབྱིབས་གཞོན་ཤ་ཅན་ཀུན་གྱི་མཐོང་ཆོས་ངོ་མཚར་བར་གྱུར། ཆུ་ཡོས་ལོ་མགོར་གོང་གི་ལྷགས་བསྙེན་འགྲོས་གནང་། ཟླ་བ་གསུམ་པའི་

ཆོས་བཞི་ལ་ཟུར་རིར་བཀའ་བརྒྱུད་སྨན་སྒྲུབ། གཞན་ཡང་གཞུང་ཞབས་ཕྱར་ཟློག་གི་གཙོས་རྐྱེན་སེལ་ཞབས་རིམ། ཕྱོགས་ཀྱི་འདུས་པ་རྣམས་ལ་སྔགས་མཛོད་སོགས་ཀྱི་དབང་ལུང་ཆོས་འབྲེལ་བར་མེད་དང་།

སྤྱི་ལོ་༡༩༠༩ ཤིང་འབྲུག་ཟླ་བ་དང་པོའི་ཚེས་ཉེར་ལྔ་ནས་དགུ་བཟུང་བཀའ་བརྒྱུད་སྒྲུབ་ཆེན་ཆོས་གཉིས་བར་མཛད། སློབ་འབངས་རྣམས་ལ་སྒྲུབ་དབང་རྒྱས་འབྲིང་བསྡུས་གསུམ། ཁྲིམ་དབང་བཅས་གནང་ཤིང་། རྡོ་རྗེ་འཆང་འཇམ་མགོན་བླ་མའི་གསང་ལུང་བཞིན་ཕྱི་ནང་གསང་བའི་རྟེན་འབྲེལ་ཡང་མཛད་པས་ལམ་ལྷོངས་སུ་གྱུར། ཟླ་བ་དྲུག་པའི་ཚེས་ལྔ་ནས་དགོངས་འདུས་ཚོགས་སྒྲུབ་སྨན་སྒྲུབ་སྦྲེལ་མ་ཉིན་བཅུ་བར་མཛད། ཟླ་བ་བརྒྱད་པའི་ཚེས་བཅུ་དྲུག་ལ་འབྲུག་སྐུ་ཞབས་གྲོང་སར་དཔོན་འཁོར་ཞུང་བསྡུས་ཀྱིས་ཕེབས་པར་བཞེད་སྐོང་དང་། བར་མཚམས་སུ་རིན་ཆེན་གཏེར་མཛོད་ཆེན་མོའི་སྨིན་ཁྲིད་རྒྱབ་བརྟེན་བཅས་སྩལ་ཞིང་། ཟླ་བ་བཅུ་གཉིས་པའི་ནང་དགུ་གཏོར་མཆོད་རྫས་མཐོངས་སྐོར་ཟླ་ཁྲལ་གསར་བཞེང་ཡང་མཛད།

སྤྱི་ལོ་༡༩༠༥ དགུང་གྲངས་སོ་ལྔ་ལ་ཕེབས་པ་ཤིང་སྦྲུལ་ལོའི་ཟླ་བ་དང་པོའི་ཚེས་བཅུ་དྲུག་ནས་སྐུ་མཚམས་སྐབས། སོག་པོ་ཕོག་རྒོད་དཔོན་མོ་ནས་མངགས་གནང་བཞིན་གོས་སྐུ་ཤིན་ཏུ་སྤྲུས་ལེགས་འགྲོར་ཞིང་། བོད་ཁམས་བདེ་བའི་རྟེན་འབྲེལ་སྨོན་ལམ་གྱི་ཆེད་དུ་ཟླ་བ་ལྔ་པའི་ཚེས་བཅུ་དགུ་ལ་ལུང་བབ་བཞིན་གསང་སྟབས་ཀྱིས་ལྷ་སར་ཟླ་བ་དྲུག་པའི་ནང་འཕྲུགས་ཙམ་ཕེབས་ཏེ། ཟླ་བ་བདུན་པའི་ཚེས་བདུན་ལ་ཕྱིར་ཕེབས། ཐུགས་དམ་བསྙེན་བཟླས་དང་འགྲོ་ཕན་ཕྲིན་ལས་ཡ་མ་བྲལ་བར་རྒྱུན་སྐྱོང་གིས། མེ་རྟ་ཟླ་བ་དང་པོའི་ཚེས་བཅོ་ལྔར་གནས་རྟེན་ཁག་ལ་མཆོད་འབུལ་གཟབ་རྒྱས་དང་འབྲེལ་བས་བསྟན་འགྲོ་སྤྱི་དང་བོད་ཡུལ་བདེ་བའི་སྨོན་ལམ་ཡང་ཡང་མཛད། ཟླ་བ་གསུམ་པའི་ནང་ཐུགས་གསང་ཐུམ་སྒྲུབ་མཛད་པས་རིལ་བུ་འཕེལ་བ་སོགས་མྱོང་གྲོལ་གྲུབ་པའི་རྟགས་ཁྱད་པར་བ་བྱུང་།

ཟླ་བ་བརྒྱད་པའི་ཚེས་བཅུ་བདུན་ནས་སྐུ་མཚམས་ཀྱིས་སྒྲོལ་མ་དང་། ཐུགས

དམ་མཚོན་ཁང་དུ་མཚོན་པོའི་ལྷགས་བསྟེན་བཅས་གནང་བ་ན། ནང་གཅིག་ཚུན་ལྷ་ཏཱ་པོ་བཅས་གཞོང་པ་རྣམ་དག་གི་གཏོར་མ་ཕོད་སྟོད་དུ་བཤམ་པ་ཉིད་ལོང་གིས་བསྐོར་བ་ཞིག་རྒྱུབ་སྟེ་གཏོར་ཞལ་སྐྱབས་མཚོན་མཆོག་ལ་ཕྱོགས་པ་དང། ཉམས་དང་རྨེ་ལམ་ཀུན་མི་ནག་པོ་ཞིག་གིས་ལུང་བསྟན་པ་སོགས་རྣམས་ཕོན་པར་བྱུང་ཞིང། ལོ་མཇུག་དུས་གཏོར་འཆོགས་ཕེབས་ཀྱིས་འཚམས་དང་ཟོར་ལམ་སོགས་རྟེན་འབྲེལ་དགེ་བར་གྱུར།

སྤྱི་ལོ་༡༩༠᱓ མེ་ལུག་ཟླ་བ་གསུམ་པའི་ཚེས་ལྷ་ཉིན་སྤྱི་སྐོར་ནས་སྐུ་ཀེག་ཕོག་ཕེབས་པ་ལ་ཞབས་བརྟན་ཟླ་རྒྱས་ལེགས་འབུལ་བཅས་ཞུས། བར་མཚམས་ཀུན་ཏུ་གཞུང་ས་ཡི་ཞབས་བརྟན། བསྟན་འགྲོའི་རེ་སྨོན། ཟླ་བྱང་ཕྱི་ནང་གཟིགས་སྐྱོང་བཅས་གནང་སྟེ། ཟླ་བ་བཅུ་གཅིག་པའི་ཚེས་བཞི་ནས་སྐུ་མཚམས་ཀྱིས་རྒྱལ་ཁམས་རིས་མེད་བདེ་བའི་སྨོན་ལམ་གསོལ་འདེབས་འབུམ་ཕེར་གསུངས་ཀྱང་རྟེན་འབྲེལ་འཕྲིང་སྨད་ལས་ཡོང་མ་ཐུབ། ཚེས་ཉིར་བརྒྱད་ནས་མ་མཚོན་ལྷགས་བསྟེན་གྱི་ལོ་མཇུག་དུས་གཏོར་ཞལ་འཆམས་སྟེ་གསུམ་ལ་ཕེབས། འདི་ལོ་ནས་བཟུང། མཚོན་པོའི་གོས་སྐུ་བཤམས་པ། རྒྱལ་བའི་ཚེ་ལས་ཤིང་དུས་མཐའ་འདིར་ཡང་མཐའ་འཁོབ་ཡུལ་ནས་བདག

ཕྱི་ལོ་᠑᠓᠐᠔ ས་སྦྲུལ་ལོར་སྐབས་ས་ལྕགས་ཡིས། བར་མཚམས་ཀུན་ཏུ་ཕྱོགས་ཀྱི་ས་ཡིན་ལྟར་ཁོ་ཚོ་ཏོ་ཁ་ཤིན་འགྲོ་དོན་ཆད་མེད་དང། ཟླ་བ་བདུན་པའི་ཚེས་བཅུ་ཉིན་སྐུ་ཚབ་བཅུ་གསུམ་སྦྱན་ཏྲངས་པའི་སྦྱན་ཐུར་གསང་འདུས་ལེའུ་བཞྱད་མ་དང། གསང་ཕེག་བླ་སྒྲུབ་བཅས་ཀྱི་ཆོགས་མཆོད་རྒྱས་པར་ཕྱུལ། རིན་ཆེན་གཏེར་མཛོད་ཆེན་མོའི་ཐུར་གསར་བཀོས་ཀྱི་ཉེར་བསྟོགས་མཛད། འཕྲིན་ནས་སྐུ་ཞབས་ཀྱོང་ས་གཟིམས་སྣར་ཆེད་མངགས་མདུན། ཕ་པན་ཡུལ་ནས་བསྐྱུན་པའི་གླང་ཆེན་མཆེ་བ་ཆེ་ལེགས་ལ། མཉམ་མེད་དོན་ཀུན་གྲུབ་པའི་མཛད་པ་བཅུ་གཉིས་འབྱར་དོད་དུ་བཀོས་པ་བཟོ་དཔེས་རྒྱུན་སྲིད་ན་དཀོན་པ་ཕྱལ་བ་ཕྱག་ཏུ་འགྱོར་བས་རྟེན་འབྲེལ་ཕུན་སུམ་ཚོགས་ཤིང་དུས་མཐའ་འདིར་ཡང་མཐའ་འཁོབ་ཡུལ་ནས་བདག

ཅག་གི་སྟོན་པ་ཐུགས་རྗེ་ཅན་གྱི་མཛད་པ་བཞེངས་པའི་ཕོ་མཚན་གྱིས་ཐུགས་ཤིན་ཏུ་
མཉེས། ཐུགས་རྩོལ་གཉན་བའི་རོལ་མོ་སྒྲས་ལེགས་ཉར་གཉེས། སོལ་སྟན་ལེགས་པ་
ཉི་ཤུ་བཅས་གཏན་བཞག་དང་། གསར་རྙིང་ཚང་མར་ལུང་དང་སྒྲིལ་ཚལ་སོགས་གྲབ་
མཚུངས་སྒྲས་ལེགས་གསར་བཟོས་མཛད།

བླ་བ་དགུ་པའི་ཚེས་ཉེར་གཅིག་ལ་རྒྱ་ནག་གོང་མ་ཤེགས་པ་དང་། ཚེས་ཉེར་
གཉིས་རྒྱལ་ཡུམ་སྒྲ་ཚེའི་མ་ཟིན་པ་བཅས་ལ་ཐུགས་སྟོན་སྒྲིབ་སྤྱང་དང་། བླ་མ་ཚེས་
དཔྱིངས་ནས་སྟོང་ནག་དགོན་པར་དགུ་ཆེན་གསར་འཛུགས་ཡོད་པའི་སྟན་སྒྲོན་ཕུལ་
བས་ཕོད་ཀ་གཅིག་དང་། འབག་བདུན་བཅས་གསོལ་རས་སྟལ། གཏན་ས་ཆེན་པོའི་
ཚོ་ག་ཐུག་བཞེས་དཔྱངས་རོལ་གར་འཆམས་སོགས་ལ་དག་ཕེར་ཞུས་དག་གནང་།
ལྷོས་ཆེན་པོ་རྒྱ་ནག་ཕོ་ཐང་ནས་བླ་ཚེས་བཅོ་བརྒྱད་ལ་བོད་དུ་ཆིབས་བསྐྱར་བཀའ་
དྲིན་དང་། ཕེབས་བསྡའི་བཀའ་རྒྱ་བཅས་འཕྲོར། ལོ་མཇུག་དུས་གཏོར་འཆམས་དང་
ཟོར་འཛིན་རྡོང་ནན་བཅས་གནང་།

སྤྱི་ལོ་༡༩༠༩ ས་བྱ་བླ་བ་གཉིས་པའི་ཚེས་བཅོ་བརྒྱད་ལ་ཉི་མའི་ཁྱང་རོས་སུ་ཉི་
གྱར་འདུ་བའི་འཇའ་བཀྲག་མེད་ཕྱེད་པ་ཞིག་ཡོན་རིང་ཤར་ཞིང་། ཉི་མ་དམར་ཞད་
ཅན་དུ་གྱུར་བས། སྐྱབས་མགོན་མཆོག་གི་སྐུ་ཚེའི་བར་ཆད་ཕྲན་བུ་དང་། བོད་འདིར་
དུས་ཟིང་གི་རྒྱགས་སུ་གཟིགས། ཚེས་ཉེར་ལྔ་ལ་སྐུ་ཁམས་རྣོགས་པས་ལས་སྟལ་བར་དུས་
མཚོད་དང་། གསང་ཕིག་ཡུམ་བཀའི་ཚོགས་མཚོད་བཤགས་བསྐང་རྒྱས་པར་བཏང་།
རྡེན་འབྲེལ་གསོ་བྱེད་གཞོན་ནུ་མའི་མཚོད་པ་ཕྱོགས་འཕྲས་དང་། བོད་ཡུལ་བདེ་བའི་
རྡེན་འབྲེལ་སྟོན་ལམ་བཅས་གནང་བ་ན། ཁ་བ་བབས་ཤིང་ཤར་ཕྱོགས་ནས་འཕྲག
སྐད་དལ་སྟན་ལྷོར་བས་རྡེན་འབྲེལ་ཅུང་ཟད་སོར་ཆུད་པར་མངོན། བར་མཚམས་ཀུན
ཏུ་རྩ་གསུམ་ལྷགས་བསྟེན། འདོད་སྐོང་དབང་ལུང་འཆད་སྒྲེལ་འཚོར་ཡུག་ཏུ་གནང་।
བླ་བ་བཞི་པའི་ཚེས་བཅུའི་འཆོགས་དང་སྐུ་འཆམས་ལ་ཕེབས། བླ་བ་དྲུག་པའི་ཚེས
བཅུ་གཅིག་ལ་གོང་ས་ཆེན་པོའི་ཆིབས་བསུ་མཇལ་ཕྱག་ལ་ཆིབས་བཏེགས། བླ་བ

བརྒྱད་པའི་ཚེས་གཅིག་ལ་ཁྲ་ཚང་ལ་ཁར་ཞལ་མཇལ་ཕྱག་འབུལ་ཞུས། ཚེས་གསུམ་ནག་ཆུ་དབུ་གྲུར་ཤཀ་གོང་ས་ཆེན་པོ་ཕོ་བྲང་དུ་ཕེབས་འཁྲུལ་དགྲེས་སྟོན་ལ་ཞབས་བཅར་དང་། ཚེས་དྲུག་མཛད་ཆེན་གྲུབ་འཁྲུལ་གཟིམ་ཆུང་དུ་ནང་མཇལ་ཞུས་པས་བདག་རྒྱན་ལེགས་པར་བཀའ་ཡི་དབུགས་དབྱུང་བཅས་བཀའ་དྲིན་སྐྱོལ། ཚེས་བརྒྱད་སྔ་བར་བདེགས་ཏེ་ཟླ་བ་དགུ་པའི་ཚེས་དྲུག་ལ་མཚུར་ཕུར་ཕེབས། ཡར་མར་ལམ་འཁོད་ཀྱི་སྐྱེ་བོ་རྣམས་ལ་འགྲོ་དོན་ཆོས་སྦྱིན་གྱིས་ཡིད་ཚིམ་པར་མཛད།

ཟླ་བ་བཅུ་པའི་ཚེས་བཅུ་བཞི་ལ་སྐུ་མཚམས་ཀྱིས་བཞུགས་པར། ཟླ་བ་བཅུ་པའི་ཚེས་ཉེར་གཅིག་ལ་དཔའ་བོ་རིན་པོ་ཆེ་དགོངས་པ་ཞི་དབྱིངས་སུ་མནལ་བས་མཚམས་གྲོ་བསྟུས་ཏེ་གནས་ནང་དུ་ཞུང་བསྟུས་ཀྱིས་ཕེབས། ཐུགས་དམ་གསལ་འདེབས་དགོངས་རྫོགས་སྐོར་དང་། སྤུར་ལམ་གཟིམ་ཆུང་ནང་རྟེན་ཕྱག་དཔེ་ཁང་སོགས་གྲོ་བཀོད་ཐམ་འཛུགས་ཀྱི་དོ་དམ་གནང་། ཚེས་ཉེར་ལྔར་སྐུ་གདུང་ཞུགས་འབུལ་ཞུས་པར་ལྷུགས་མ་ཆོག་པར་བྱོན། ཚེས་ཉེར་བདུན་ལ་ཡར་ཕེབས། སྤུར་འཕྲོས་ལྷུགས་བསྙེན་མཚམས་རྒྱ་དང་། བར་དུ་གཞུང་ཞབས་གྲུབ་ཐོབ་བཀའ་བརྒྱད་བཟློག་པ། ཟླ་བ་བཅུ་གཅིག་པའི་ཚེས་བཅུ་དྲུག་ནས་ཉིན་གསུམ་ལ་ཤཀ་གོང་ས་ཆེན་པོ་ཕོ་བྲང་དུ་ཕེབས་པའི་དགའ་སྟོན་མཛད། ཟླ་བ་བཅུ་གཉིས་པའི་ཚེས་བཅུ་གསུམ་ལ་སྐུ་མཚམས་གྲོལ་ཏེ། ལོ་མཇུག་དུས་གཏོར་སོགས་སྔ་རྒྱུན་བཞིན་དང་།

སྤྱི་ལོ་༡༩༡༠ རབ་བྱུང་བཅོ་ལྔ་པའི་ལྕགས་ཁྱི་ལོར། ཇ་འཆམས་ཡོངས་རྫོགས་ཀྱི་འཆམས་གོས་བཞི་བཅུ་ཞེ་གསུམ་གསར་ཚེམས་དང་། རིན་གཏེར་ཞུ་དག །ཕུར་པའི་ཞལ་འབག་གསར་བཟོ་གནང་བའི་རབ་གནས། ཐུགས་གསང་སྒྲུབ་ཆེན་བཅས་མཛད། བར་མཚམས་དབང་ཆོས་འདོད་སྐོང་དང་། ཟླ་བ་བདུན་པའི་ཚེས་ཉེར་བརྒྱད་ནས་སྐུ་མཚམས་བཞུགས་པར། ཟླ་བ་བརྒྱད་པའི་ཚེས་ཉེར་གཅིག་ལ་ཟུར་མང་གཏེར་སྟོན་ཨ་སྒྲུབ་འབྱོར་བས། སྟོན་དུས་འཇམ་མགོན་རིན་པོ་ཆེའི་ཞལ་ནས་ཀརྨ་པའི་སྐུ་རབས་རེ་ལ་བར་ཆད་སེལ་ཞིང་ཕྲིན་ལས་སྤེལ་བའི་གཏེར་སྟོན་ཚད་མ་རེ་ཡོང་བ་རེད་

དེས་ན་སྐྱབས་མགོན་རིན་པོ་ཆེ་རང་གི་སྐུ་ཚེ་མཛད་ཕྲིན་ལ་ཕན་པའི་དུས་བཞས་ཀྱི་གཏེར་སྟོན་ཚད་མ་ཞིག ।དཔལ་ཟུར་མང་ནང་ཆེན་ཕྱོགས་ནས་འཕྲུང་བས་དེ་ལ་སྟེ་ལེན་རྟེན་འབྲེལ་མ་འཛིན་བར་མཛོད་ཅེས་བཀའ་ཆེམས་བཞིན། ནང་ཆེན་ཁུལ་ནས་ཡིན་པའི་གཏེར་སྟོན་ཡིན་ཟེར་ཚད་ལ་རྒྱམ་ཀུན་འདྲི་ཞིབ་རེ་བྱེད་ཀྱིན་ཡོད་པས། དུས་དེར་ཡང་མཚམས་ཁོངས་སུ་ཚོས་ཉེར་བཞི་ལ་ངོས་འཛིན་གནང་བས། རང་གི་རྒྱ་ལམ་ཉམས་སོགས་གང་ཅིར་ད་རེས་འདི་ལེགས་པོ་ཞིག་བྱུང་བས་རྟེན་འབྲེལ་མ་འགགས་ཙམ་དུ། གཟིམ་ཆུང་མདོར་ཟླ་གཏེར་ཕུར་པའི་ཆ་ལག་ཚོ་སྒྲུབ་ཀྱི་ཚོ་གཅིག་ཞིག་ཀྱང་ཕོ་ཨང་བཅོལ་པ་ཡིན་ཞེས་གསུངས། ཚེས་ཉེར་དྲུག་ནས་ཚེ་གསང་གསུངས། བར་དེར་འཛོ་སྐར་རིན་པོ་ཆེ་དཔོན་སློབ་དང་མཇལ་འཕྲད། སྐྱེས་རབས་ཞལ་ཕང་གསར་བཞེངས་པ་ཞིག་ཏུ་ཕེབས་ཏེ། ཁ་ལོ་ཆབ་རིན་པོ་ཆེ་ཞོགས་ལ་མི་ཏ་བཏུ་ཙ་གཅོས་དབང་ཆོས་གནང། ལོ་མཇུག་དུས་གཏོར་འཆམས་ཞོགས་གང་ལེགས་དང། མགོན་པོའི་སྒྲིན་ཕྲེག་ལ་ཕེབས་པའི་མི་ཏ་ཀླུ་སྒྲུག་མཐོང་མ་ཟོང་བ་ཞིག་འབར་བས་ཀུན་ཀྱང་ངོ་མཚར་སྐྱེས་པར་གྱུར།

སྤྱི་ལོ་༡༩༧༧ དགུང་གྲངས་ཞེ་གཅིག་ལ་ཕེབས་པ་ལྷུགས་ཕག་ལོར། ཕྱོགས་ཀྱི་དང་འདུས་རྒྱས་ལ་དབང་ལུང་ཟབ་ཁྲིད་མོས་པ་བཞིན་སྟལ་སྒྲོང་དང། ཛྷ་མདོ་འཇམ་དབྱངས་བཞད་པ་རིན་པོ་ཆེ་དཔོན་སློབ་དྲུག་ཅུས་ཞལ་མཇལ་དུ་ཕེབས། ཁྲུལ་དབང་རིན་པོ་ཆེ་ལ་མི་ཕྱེད་པའི་དད་པ་བརྟན་པོར་མཛད། གོས་སྒྲ་མཐོང་ཁྱོལ་ཆེན་མོའི་མཇལ་ཁ་གནང། ཟླ་བ་དྲུག་པའི་ནང་ཡང་ས་ཅན་དགོན་དུ་ཕེབས་ཏེ་ཞིང་སྒྲོང་རྟེན་མདོས་བཅའ་སྒྲུབ་དང། གང་ས་ཀ་ཤ་མེད་ཀྱིས་དམ་ཚོག་གི་རྡོ་རྗེ་ཁྲིད་པར་ཅན་དངོས་སུ་ཕུལ། མཆོད་མཚོར་ཕོ་བྲང་ཉམས་གསོ་དང། གཞུང་གི་བསྟན་རིམ་རབ་ཕུར་སྒྲུབ་ཆེན་སྨད་ལས་སྒྲིལ་མ་དང། ལོ་མཇུག་སྐུ་མཚམས་ཕྱགས་དམ་དགུ་གཏོར་སོགས་སྡ་ཕྲུན་བཞིན་གནང།

སྤྱི་ལོ་༡༩༧༨ ཆུ་ཕྱི་ལོ་གསར་ནས་གཞན་དོན་འཚང་རྒྱས། ཕྱགས་དམ་ཉམས

བཞེས་བར་མེད་དང་། ལྷག་པར་བླ་བ་དྲུག་པའི་ཚོས་བཅུ་གཉིས་ལ་ལྷ་ཆེན་སྒྲུ་ཏེལ་པོ། གླུ་རྡུ་ཚོ་དཔག་སོགས་ལ་གསེར་ཞལ། ཉེ་སྒས་བརྒྱད་ཚོག་འབྲེལ་བའི་སྟོང་མཚོད། ལྷ་ཁང་ཁག་ལ་བརྒྱ་མཚོད་སྣྲན་ཤལ་བཅས་གངས་ཅན་བདེ་བའི་གསོལ་སྨོན་ནན་ཏན་དང་། སྤྱང་སྟོན་སྒོམ་མཐོ་དགེ་རྩར་འགྱུར་ཏེས་གནང་། བླ་བ་དགུ་པའི་ཚོས་བཅུ་དྲུག་ལ་འཇམ་མགོན་བླ་མའི་ཕྱག་མཛོད་ཚེ་རིང་དོན་གྱུབ་དགོན་གཡོག་འབྲོར། འཇམ་མགོན་རིན་པོ་ཆེའི་ཟབ་གཏེར་གནམ་ལྷགས་རྗེ་རྟེ་ལྷ་ཁྱད་འཕགས། འཇམ་མགོན་རྣམ་གཉིས་མཚོག་གྲོང་ལྷན་ཆུས་ཀྱིས་སོང་དུ་གཡུ་མཚོ་ནས་བཞེས་པའི་གཏེར་གསར་ཕག་མོའི་རང་བྱོན་ངོ་མཚར་ཅན་བཅས་ཕྱག་ཏུ་ཕུལ་བས། སྤྱ་ནུབ་རྟེན་འབྲེལ་ལ་ཟབ་གནད་ཀྱི་རྒྱ་ལྷས་ཀྱང་བྱུང་བས་ཕྱག་རྒྱས་ཚོར་གནང་། ཟླ་བ་བཅུ་པའི་ནང་དམ་སྲི་ལངས་པའི་ལྷས་གཟིགས་པས་ཞབས་ཞབས་འཕར་ཕུར་བློག་དམ་སྲི་མནན་པ་བཅས་དང་། གོ་མཇུག་དུས་གཙོ་ཁོར་ལ་མ་ཕུག་བར་སྒྲ་མཚམས་དང་། དགུ་ཆེན་སྤྱར་ཆུན་བཞིན་ལེགས་ལམ་དུ་གྱུར། ཟླ་བ་བཅུ་གཉིས་པའི་ཚོས་བཅུ་དྲུག་ལ་གངས་ཅན་མགོན་པོ་ཆུ་གར་ནས་ཆིབས་བསྐྱུར་གྱིས་ཕོ་བྲང་ཆེན་པོར་ཞབས་འགོད།

སྐྱི་གོ་༡༩༧༤ ཆུ་གླང་ཟླ་བ་དང་པོའི་ཚོས་བཅུ་ནས་སྒྲ་མཚམས་ཀྱིས་བཞུགས་པའི་ཚོས་བཅོ་ལྔར་དུས་མིན་འཆི་ཟློག་གི་གསོལ་སྨོན་དགོངས་གྲོང་ནས་ཇོ་ལ་བཞེན་གནང་། ཟླ་བ་གཉིས་པའི་ཚོས་ཉིར་བཞིར་སྒྲ་མཚམས་བཞེངས་ཏེ། ཚོས་ཉིར་དགུར་ལྷ་ལྷན་དུ་ཕེབས། ཟླ་བ་གསུམ་པའི་ཚོས་བཞི་ལ་ནོར་གྲོང་དུ་ཀོང་ས་ཆེན་པོའི་ཞབས་ཏོ་ཕུ་ཐང་ནས་ཆུ་ཕ་ཡུ་མཚོ་ནས་ཕེབས་པའི་གཏེར་ཆེ་ལ་ཟླ་ཁྱད་ཕགས་ལ་ཟླ་ཁ་ཁ་ཏན་ཕན་ཡོན་ཟབ་ཅིང་ཡིད་ཀྱི་ཡིད་ཀྱང་ཐུང་བས་ཕྱག་ཏུ་ཕུལ། ཟླ་བ་ཕད་ཀ་ཚོ་ལ་ཟླ་ལེན་བཅས་གནང་ཟླ་གང་ལྟར་ཆགས་ཀུར་ཆགས་ཀྱང་ཐུ་ཕེབས། ཕྱག་ལས་ཀུན་ལ་ཟླ་ལེགས་ལམ་ལངས། ཟླ་ཕ་ཕ་ཡ་ཚོ་ལ་ཟླ་ལ་ཟ་ཆ་ཕ་ཡ་ཚ་ཡ་ཡ་ཚ་ཡ་ཡ་ཚ་ཡ་ཡ་ཚ་ཡ་ཡ་ཚ་ཡ་ཡ་ཚ་ཡ

ཟླ་ཕ་ལྷ་པའི་ཚོས་བཅུ་དྲུག་ནས་རིན་ཆེན་གཏེར་མཛོད་ཆེན་མོའི་སྨོན་ཁྱད་བཀའ་དབང་གནང་ལ། ཟླ་ཕ་ཕ་ཡ་ཚ་ཡ་ཡ་ཚ་ཡ

ཟླ་ཕ་ལ་ཟ་ཆ་ཕ་ཡ་ཚ་ཡ

བཅས་གྲུབ་པར་མཛད། ཐུགས་དམ་བཅད་རྒྱའི་ཁོངས་སུ་བཞུགས། ཆོས་ཉེར་དགུར་འཆམ་གཟིགས་པས། འཚོགས་དང་ཞབས་འཆམས་ལ་ཕེབས་མ་གྲུབ།

ལྷོ་འབྲུག་ཕྱོགས་སུ་སྲས་ཡུལ་ཨ་རྒྱ་གནས་ཞེས་པ་སྤྱར་རྗེ་བརྒྱད་པའི་དུས་སྒྲུབ་སྟེ་ཕྱག་འདེབས་མཛད་ཞུལ་བུ་ལེ་བླ་མ་ནས་ཉམས་གསོ་བྱས་ཡོད་པས་དགོན་གནས་མགོ་འཛིན། བྱིན་རླབས་རྟེན་ཡེ་ཤེས་སེམས་དཔའ་དང་། དགོན་པར་མིང་བཅས་སྐུལ་གནང་ཞུས་པ་དེ་བཞིན་ཞལ་བཞེས་བྱིན་རྟེན། ཡེ་ཤེས་སེམས་དཔའི་རྟེན་སོགས་མོས་འདོད་ལྟར་དང་། དགོན་པའི་མིང་ལ་ཀརྨ་ངེས་དོན་བསྟན་པ་དར་རྒྱས་ཕུན་ཚོགས་བསམ་གཏན་བདེ་ཆེན་གླིང་གི་སྡེ། ཞེས་གནང་།

བར་ལམ་རྣམས་སུ་ཕྱག་ཆེན་རྒྱ་གཞུང་རྗེ་དགུ་པའི་བཀའ་འབུམ་སོགས་འཆད་ཁྲིལ་བརྒྱུད་མར་སྐུལ་བ་དང་། ཚེ་གསང་ལྡགས་བསྙེན་བཅས་མཛད། ལྷོ་འབྲུག་ནས་སྐྱབས་མགོན་རིན་པོ་ཆེའི་ཞབས་བརྟན་སྒྲུབ་རྟེན་ཕུལ་བས། རྫོར་སེམས་ཚོགས་དང་། དྲི་མེད་བཤགས་རྒྱུད་འབུམ་ཐེར། ཡིག་བརྒྱ་འབུམ་ཐེར་དགུང་གྲངས། མཁའ་འགྲོའི་ཚོགས་སྐོང་མེ་མཆོད་རྣམས་ཤིན་ཏུ་གྲངས་མང་། རྫོར་སེམས་སྟོང་སྐུ་སོགས་བསྒྲུབས།

ཟླ་དགོན་ལ་སྐུ་ཐང་བཞི་བཅུ་ཞེ་གཉིས། སྤྱན་གཟིགས་རྒྱལ་མཚན། ཕྱི་ཕུར། ཀ་འཕན། གོས་ཡོལ། དབང་གོས་རྒྱན་གཞི་སོགས་ཀྱི་འཆམ་གོས་ལྔ། སྟོད་ལེ་གསུམ། ཞལ་འབག་བཅོ་ལྔ། བརྒྱ་གོང་། ཐུ་དྲིའི་རྐང་གླིང་སོགས་གྱུ་ནོམ་སྤྲམ་མཐོ་སྐུལ། གླིང་ཁ་འོག་ཏུ་ཕེབས། སྣར་ཡང་མཚམས་རྒྱའི་ཁོངས་སུ་བཞུགས། ཟླ་བ་བརྒྱད་པའི་ཆོས་ཉེར་གཉིས་ལ་སློབ་དཔོན་ལགས་གཙོས་ཆིབས་བསུ་སུམ་ཅུ་སྐོར་སོགས་སྤྱར་ལམ་ལྟར་ཕེབས་ཞུས་ཀྱིས་སི་ཏུ་རིན་པོ་ཆེ་དཔོན་འཁོར་ཁམས་ནས་འབྱོར་བ་ཕོ་བྲང་དུ་བཞུགས། ཆོས་ཉེར་ལྔར་ཐོ་བསུས་ཏེ་མཇལ་འཕྲད་བཞུགས་སྟོན་བཅས་གནང་། ཟླ་བ་བཅུ་གཅིག་པའི་ཆོས་ལྔ་ལ་ཕོ་བྲང་དུ་ཡར་ཕེབས། ཟླ་བཟང་སྤྲུལ་སྐུ་ལ་ཞལ་མཇལ་གནང་། ལོ་མཇུག་དུས་གཏོར་ལ་འཚོགས་ཕེབས་དང་། སི་ཏུ་རིན་པོ་ཆེའང་ཆོས་ཉེར་དགུ་ལ་ཚོགས་ཕེབས་མཛད།

ཟླ་བ་གཉིས་པའི་ཚེས་དྲུག་ལ་སྐར་འཛིན་གྱིས་སི་ཏུ་རིན་པོ་ཆེའི་མདུན་ནས་བླ་མ་དགོངས་འདུས་གཞུང་བོད་ཡོངས་རྫོགས་ཀྱི་ལྷུགས་ལུང་གསན། འབྲུག་ནས་བསྟན་པ་སྐྱི་བྲེའི་རྐྱེན་སེལ་ཞབས་བརྟན་ཡོན་སྦྱོར་བཞིན་ཡབ་སྲས་ལྷན་རྒྱས་ནས་རཏྣ་ཤུར་སྒྲུབ་ཆེན་ཁོངས་སུ་དབལ་མདོས་བཅས་ཚུགས་པར་མཛད། དཔའ་བོ་རིན་པོ་ཆེའི་མཆོག་སྤྲུལ་ངོས་འཛིན་གསལ་པོས་ཀུན་ཀྱང་ཡིད་གཉིས་བྲལ་བ་གྱུར། བར་མཚམས་ཀུན་ཏུ་འགྲོ་ཕན་ཕྲིན་ལས་སྒོ་མ་འགགས་པས་སྐྱོང་ཞིང་། ཟླ་བ་བཞི་པར་ཚེས་བཅུའི་གར་འཆམས་དང་། ཚེས་བཅུ་གཅིག་ཁྲོམ་དབང་ཞྭ་མཇལ། ཚེས་བཅུ་གཉིས་ཀུན་རྩེ་ནས་གློ་བུར་ཉིན་འཚོགས་གོས་སྐུ་ཞུས་བཞིན་མཇལ་ཁ་བཏང་།

ཚེས་བཅུ་གསུམ་ལ་གདུང་སྲས་འཇམ་མགོན་མཆོག་སྤྲུལ་རིན་པོ་ཆེ་ཁྲི་འདོན་གྱིས་ཀམ་ཚང་ཡབ་སྲས་དྲུག་ལས། སི་ཏུ་དང་ཆེ་མཉམ་མངའ་གསོལ་འཛའ་ས་ཐཾ་ཀ་བཅས་གནང་ཞིང་། དེ་བཞིན་ཕྱོགས་ཀྱི་བླ་སྤྲུལ་དགོན་ཁག་བཅས་པས་བཀྲེ་སྲུང་དང་། སྐུ་ནར་མ་སོན་བར་རི་ཁྲོད་བླ་བྲང་བཅས་པའི་ཕྱི་ནང་གཟིགས་སྐྱོངས་དབུ་འདོན་ཆེ་བསྐུར་ཞབས་ཞུས་རིགས་རང་དངོས་དང་མི་གཉིས་པའི་ཁུར་བཞེས་གནང་དགོས་ཞེས་སི་ཏུ་རིན་པོ་ཆེ་ལ་སྙེར་བཅར་ཞལ་བསྐོས་དང་། དེ་འབྲེལ་ཕྱག་མཛོད་སོགས་མདུན་འདུག་རྣམས་ལའང་བསླབ་སྟོན་བཀའ་ནན་བཅས་གནང་། ཚེས་ཉི་ཤུ་རྒྱལ་ཐོ་བཅས་ཉིན་བཅུའི་ཁོངས་སུ་བཀའ་བརྒྱུད་སྒྲུབ་ཆེན་སྨན་སྒྲུབ་བཅས་ལེགས་ལམ་དུ་གྱུར།

ཟླ་བ་ལྔ་པའི་ཚེས་བཅུ་གཉིས་ལ་སི་ཏུ་རིན་པོ་ཆེར་ལེགས་འབུལ་དང་། འཇམ་མགོན་མཆོག་སྤྲུལ་རིན་པོ་ཆེར་སྐུ་སྐལ་བཅས་ཕུལ། ཚེས་བཅུ་དགུར་སི་ཏུ་རིན་པོ་ཆེ་སྟོན་འཁོར་ཆིབས་བདེགས་ཕེབས་སྐྱེལ་སོགས་སྤུར་ལམ་ལྷར་གནང་། འདི་སྐབས་སི་ཏུ་རིན་པོ་ཆེ་ཡུན་ཙམ་ལྷིང་བཞུགས་ཐོག །དོན་བརྒྱུད་རིན་པོ་ཆེའི་བཀའ་ཆོས་དང་གནད་སྨིན་ཁྲིད་བཅས་གནང་བཞེད་ཐུགས་རེ་ཅི་ཆེ་ཡོད་འདུག་ནའང་མཛད་བྲེལ་གྱིས་ཆེ་བཞག་ཆུང་ཐོན་ལྟ་བུ་ཞིག་བྱུང་བར་སེམས་ཕྲེང་ཡང་སྐལ་བ་དེ་ཙམ་དུ་ཟད་ཅེས་གསུངས་ཤིང་།

ཆོས་ཉེར་ལྔ་ཕྱི་མའི་ཉིན་འཇམ་མགོན་མཆོག་སྤྲུལ་རིན་པོ་ཆེ་ཁམས་ཕེབས་ཆིབས་བསྐྱོད་ཀྱིས་ཚུགས་སའི་བར་ཡབ་སྲས་ལྷན་རྒྱས་ཀྱིས་ཞག་བཞུགས་མཛད། ཆོས་ཉེར་བདུན་ལ་བཀྲ་ཤིས་སྨོན་ལམ་བཅས་ཆིབས་བསྐྱེལ་གནང་། ཟླ་བ་དྲུག་པའི་ཚེས་དྲུག་ལ་གནས་ནང་དུ་ཕེབས། རྗེ་བཙུན་དཔའ་བོ་རིན་པོ་ཆེའི་སྤྲུལ་སྐུ་ཁྲིར་འདོན་དང་ལེགས་འབུལ་སོགས་མཛད། ཟླ་བ་བཅུ་པའི་ཚེས་བཅུ་གསུམ་དགོངས་འདུས་དབང་གི་སྔོ་སེལ་དང་། ཆོས་བཅོ་ལྔ་དགོངས་འདུས་ས་ཚོག །ཆོས་བཅོ་བརྒྱད་ནས་བུམ་དབང་ཆེན་མོའི་འཇུག་པ་སོགས་སྨྲུབ་དབང་ཆེན་མོ་ཞིབ་རྒྱས་སུ་སྩལ།

འདི་སྐོར་དགོངས་འདུས་སྒྲུབ་ཆེན་ཚེ་ལ་ཉིན་བཞིན་དབྱངས་རོལ་སོགས་སྦྱོར་བཅས་མཛད་པས། ཉིན་སྔ་མ་གཉིས་སུ་ཤ་ཏའི་སྤྱན་འདྲེན་ལེ་ཚན་ལ་དབྱངས་གནང་ཞིང་བཙན་ལ་མ་གནང་བས། དེ་ཡི་ནུབ་མ་གཉིས་སུ་དགོངས་བཙན་ནས་མདུན་དུ་ཕན་ཚུན་བྲོན་པ་སོགས་ཆོ་འཕྲུལ་འདུག་པ། དེ་ཡི་ཕྱིར་ཉིན་བཙན་གྱི་སྤྱན་འདྲེན་དབྱངས་བཏང་བས་དེ་ཕྱིན་ཆོ་འཕྲུལ་ཞི་བ་སོགས་དབྱངས་གདངས་འདི་རིགས་རྒྱ་གསུམ་དགྱེས་པའི་དགོས་གནད་གལ་པོ་ཆེར་འདུག་ཅེས་གསུངས་ཤིང་།

ཆོས་ཉེར་དགུ་ནུབ་མོར་འཇམ་མགོན་རྡོ་རྗེ་འཆང་གི་ཡེ་ཤེས་ཀྱི་སྐུས་དགོངས་འདུས་ཀྱི་དབང་ཡོངས་རྫོགས་དངོས་སུ་བསྐུལ་བ་སོགས་རྒྱ་གསུམ་ཞི་ཁྲོའི་ཞལ་གཟིགས་ལུང་བསྟན་དགོངས་ཉམས་ཁྱད་པར་ཅན་དང་། སློབ་མ་རྣམས་ལའང་སྒོ་གསུམ་རྣལ་དུ་ཕེབས་ཤིང་བདེ་སྟོང་གི་ཉམས་དང་རྟོལ་མེད་ཀྱི་མོས་གུས་སྐྱེ་བ་སོགས་དང་། ཕྱི་རྟགས་སུའང་ལུང་པར་དྲོད་སྐྱེས་ཤིང་གནས་ཁང་བྱིན་ཆགས་པ་དང་། མར་མེ་བརྒྱ་མཆོད་ཆུང་ངུའི་རིགས་རྣམས་ཀྱིས་ཀྱང་ཉིན་བདུན་བར་མཆེད་པ་སོགས་བྱིན་རླབས་འབེབས་པའི་རྟགས་སྣང་མཐའ་ཡས་པས། ཀུན་ཀྱང་ལྷ་དང་བླ་མ་ཟབ་ཆོས་བཅས་པར་དད་མོས་ཡིད་ཆེས་ངེས་ཤེས་སྐྱེས་པར་གྱུར། ལོ་མཇུག་དུས་གཏོར་ཚོགས་ཕེབས་སྐོར་སྔ་རྒྱུན་བཞིན་གནང་།

སྤྱི་ལོ་༡༩༡༨ དགུང་གྲངས་ཞེ་དྲུག་ལ་ཕེབས་པ་མེ་འབྲུག་ལོ་ཟླ་བ་དང་པོའི་ཚེས་

ནས་ཞབས་བརྟན་སོགས་རྒྱ་ཆེར་སྒྲུབ་གནང་དང་། སངས་རྒྱས་མཉན་སྒྲལ་སྐོར་ཕེབས་འཕྲོར་ལ་མཛལ་བ་དང་། དབང་ལུང་ཆོས་ཚན་འདོད་སྐོང་རིགས་དང་། རྡ་ཕག་སྒྲ་གསར་བཞེངས་དང་། འཕྲག་ནས་གུ་རྒྱའི་སྒྲ་འཕྲོར་བ་བཅས་ལ་གཟུངས་འཕྲལ་རང་གནས་བཅས་གནང་། ཟླ་བ་གསུམ་པའི་ཚེས་བཅུ་ལ་གཉིས་ལྷོན་རིན་པོ་ཆེ་ཕེབས་པས་མཛལ་འཕྲད་དང་དུས་མཆོད་མཛད། གཉིས་ལྷོན་ལ་ཚེ་གསང་དོན་དབང་གནང་། གུ་རྒྱའི་སྒྲ་ཚབ་ཁྲད་པར་ཅན་ཕྱག་ཏུ་ཕུལ། ཚེས་བཅུ་གསུམ་ལ་གཉིས་ལྷོན་ནས་གཉིས་གསར་ཚེ་སྒྲུབ་ཡེ་ཤེས་སྨོག་ཏིག་དང་རྗེས་འཛིན་ལ་མཁའ་འགྲོའི་ས་ཆུན་བཟློག་ཞབས་བཞེངས་དང། ཚེ་དབང་དོན་དབང། ཚེ་རྫས། ཚེ་ཆུད་ཟོག་སོར། དུང་དཀར་གཡས་ཡས་འཁྱིལ་སོགས་དངོས་རྫས་ལེགས་སྒྲོས་བཅས་ཕུལ། ཚེ་ཆུད་ཟོག་སོར་ལས་གཉིས་ལྷོན་རིན་པོ་ཆེ་ནས་ཕབ་པའི་མ་བཞིན་ཕྱག་བྱེས་གནང་སྟེ་གྲུབ་པར་མཛད།

ཚེས་ཉེར་བཅུད་ནས་མཚམས་པོ་བཞག་སྟེ། གཉིས་གསར་ཚེ་སྒྲུབ་གསུངས། གཉིས་ལྷོན་རིན་པོ་ཆེས་ཞབས་རིམ་སྐོར་དང་། མཁར་ནག་གླུ་རྡེན་ཆུ་བསྐྱེད་ཉམས་གསོས་དང་གླུ་ཆོག་བཅས་ཉིན་གྲངས་མཛད་པ། འདི་སྐབས་མཁར་ནག་ལ་ཕོག་ཕྱག་ཟོར་རྒྱུན་རྗེས་སོར་གཉིས་ལྷོན་རིན་པོ་ཆེ་སྐྱེན་གྱི་ཐུངས་མེད་འདའ་རྒྱུན་བཅས་འདིས་ཡོང་བར་འཕྲག་ཅེས་སོར་གཉིས་ལྷོན་ལས་ཕྱག་ཏུ་ཕུལ། ཚེ་ཆུད་ཟོག་སོར་ལས་ཁོ་ན་ཡིན་ཡང་ཁ་ཅིག་ཏུ་ཕུལ།

ཚེས་ཁ་ཤས་ལ་ཆུ་ནས་མཚམས་ཕོ་བཞག་སྟེ། གཉིས་གསར་ཚེ་སྒྲུབ་གསུངས། གཉིས་ལྷོན་རིན་པོ་ཆེས་ཞབས་རིམ་ཡིན་ལུང་། ཟླ་ཞེང་གི་བཀའ་འབུམ་ཡོད་བཞི། ཡང་དགོན་པའི་རི་ཆོས་སྐོར་ཡོངས་རྫོགས། བད་དཀར་དང་ཆོས་སྣང་བཀའ་འབུམ། ལས་འཕྲལ་གཟའ་ཡོད། ཤན་དམར། རྗོར་གླིང་བཀའ་ཕང་གནམ་ལྷགས་མ་སོགས་ཀྱི་དབང་ལུང་རིམ་ཅན་དུ་གསན།

གཉིས་ལྷོན་ནས་ཕྱགས་སྒྲུབ་བར་ཚད་ཀུན་སེལ་སྒྲུབ་ཆེན་རྫོགས། ཟླ་བ་བདུན་པའི་ཚེས་བཅུ་དྲུག་ནས་གཉིས་ཆེན་སོགས་ལ་སྟར་བཞིན་དགོངས་འདུས་སྒྲུབ་དབང་ཡོངས་རྫོགས། ཕྱོགས་ཀྱི་དད་འདུས་རྣམས་ཀྱི་མོས་འདོད་བཞིན་སྟོགས་མཛོད་སོགས

ཟབ་རྒྱས་ཆོས་ཀྱི་བདུད་རྩིའི་བགོ་བཤའ་ཆེམ་པར་སྩལ། བར་མཚམས་སུ་གཏེར་སྟོན་ཞབས་རིམ་རྒྱུན་སེལ་དབང་ཁྲུས་སོགས་ཀྱང་ཉིན་བཞིན་མཛད། དེ་ནས་གཏེར་སྟོན་རིན་པོ་ཆེ་འབྲུག་ཏུ་ཕར་ཕེབས་རྒྱུའི་དགོངས་བཞེད་སྐབས་རང་གི་སྐུ་ཚེར་རྡོ་རྗེ་བཙུན་དཔའ་བོ་རིན་པོ་ཆེ་དང་རྡོ་མཉམ་གྱི་ཡབ་སྲས་འབྲིང་པོའི་འཇའ་ས་གདན་ཐོབ་སོགས་གནང་སྟེ་མངའ་གསོལ་བསྩལ། ལོ་མཇུག་དུས་གཏོར་ཚགས་མེད་དང་།

སྤྱི་ལོ་༡༩༡༧ མི་སྤྲུལ་ལོར་རྡོར་སློབ་ཟུར་པ་བླ་མ་ལེགས་བཤད་ལ་མཁན་པོའི་བསྐོ་འཇའ་དང་། ཆོས་བཅུའི་རྩ་འཆམས་ལ་ཞུས་དག་མཛད། མགོན་སྐུ་མེ་འབར་མར་གསེར་ལྷང་བརྫང་གི་གཞུགས་ཁང་ཕུལ། དགོན་དུ་སྒྲིབ་སྦྱོང་ཚོག་ཉིན་བཅོ་ལྔ། དགུ་གཏོར་འཆམས་འཁྲིད་སོགས་ཀྱི་གཏན་བཞག་མ་རྩ་གནང་།

བྱང་གནམ་རུ་སྐར་དཔོན་ནང་གསོད་ཀྱིས་གཤིན་འདྲེ་མདོན་རྒྱུག་ཏུ་སྒྱུར་ནས་དེར་ཕྱོགས་མི་ནོར་ཀུན་ལ་གནོད་ཚབས་ཆེ་ཞིང་བླ་སྤྲུལ་གདན་ཞུས་ཀྱིས་རིམ་གྲོ་སོགས་སྒྲུབ་པས། དེ་དག་ལའང་འདས་གྲོངས་སོགས་རྐྱེན་ཆགས་ཤིན་ཏུ་ཆེ་བས། སུས་ཀྱང་ཅི་བྱར་མ་རྙེད་པ་ན། སྐྱབས་མགོན་རིན་པོ་ཆེ་གདན་ཞུས་ཀྱིས་ཟླ་བ་ལྔ་པའི་ཚེས་ཉེར་གཉིས་ལ་ཆིབས་བཏེགས། ཟླ་བ་དྲུག་པའི་ཚེས་གཅིག་ཧྣ་ཧཱི་ལ་བསང་ཁྲུས་སོགས་མཛད། སེམས་སྣ་ གཞུང་དེར་བཞུགས་པ་ན། དེ་ནུབ་ཐོ་རེངས་ཁར་བརྟན་སྐྱོང་རྡོ་རྗེ་གདངས་དཀར་ཤ་མེད་ཀྱིས་རྡོ་རྗེ་འཛིན་ཁྲིད་མཁའ་འགྲོའི་ཚོགས་དཔོན་དུ་གཤེགས་རེ་རན་ནའང་། ད་སྔེ་ལོ་ལྔར་འདི་ལ་བརྟེན་ནས་བཞུགས་པར་མཛོད། །ཅེས་གྲི་ཐུང་རྩེ་ཤག་ཅིག་ཕུལ་བའི་ཐུགས་ཉམས་སྦྱུང་ཞིང་། དེ་ལས་སད་པ་ན་སྔར་ནས་སྐུ་ཁམས་ཁྲིངས་མ་བདེ་བ་ཡོད་པ་སྐུ་ཡི་རྩིབས་ལོག་གཡོན་ཕྱོགས་གཅིག་ཏུ་བསྡུས་པ་བཞིན་སྦྱུང་འདུག་གསུངས་ཤིང་།

དེ་ནས་རིམ་གྱིས་ཤ་པ་བྲག་ནས་ལུང་རིང་དུ་ཕེབས། ལམ་བར་སོ་སོའི་འདོད་སྐོང་དབང་ཆོས་ཞྭ་མཇལ་སོགས་གནང་། དེར་སྐར་དཔོན་དེ་ཉིད་གསོན་ཁོགས་གཤིན་ཞུགས་ཀྱིས་ཀུན་ཀྱང་འཇིགས་སྣང་བཅས། སྔ་མའི་གསོན་དུས་ཇི་བཞིན་པ་ལྟ་བུ་ཞིག

བྱས་ཏེ་སྐུ་མདུན་དུ་བྱུང་བ་ན། བྱམས་པ་ཆེན་པོའི་སྐབས་འོག་ཏུ་བཅུད། ལས་རྒྱུ་འབྲས་ནས་བྱང་ཆུབ་སེམས་བསྐྱེད་པར་གྱི་ཆོས་གསུངས། འདོད་ཡོན་ནམ་མཁའ་མཛོད་དུ་བྱིན་གྱིས་བརླབ་པ་བསྔོས་ཏེ་ཡིད་ཆེམས་པར་མཛད། མཐར་མ་དག་པའི་རྣམ་ཤེས་བླ་དང་ཕྲལ་ཏེ་དག་པའི་ཞིང་དུ་གནས་སྤར་བཅས། སྙིང་རྗེ་ཆེན་པོས་རྗེས་སུ་བཟུང་ནས། དེ་ཕྱིན་ཡིད་ལུས་རྒྱུན་ཆད་དེ་གསོན་གཤིན་ཐམས་ཅད་བདེ་བ་ལ་བཀོད།

དེ་ནས་ཚུར་རིམ་གྱིས་ཕེབས་ཏེ་ཆོས་བཅུ་གཅིག་ལ་གནམ་མཚོར་སྔ་ལམ་བཞིན་མི་མདའ་དང་གྲི་སྒྲུས་ལྡན་བཅས་ཕུལ། ལར་གནམ་མཚོའི་ཕྱོགས་འདིར་སྔ་ཕྱི་ལན་གཉིས་ཕེབས་འདུག་པར་སྔ་མར་ས་གཞི་ལས་གཡུ་འབྲུག་ཞིག་ཐོག་མེད་དུ་ནམ་མཁར་སོང་བ་དང་། རྗེས་མར་ཡང་འབྲུག་དེ་མཚུངས་ཞིག་རྫ་མའི་འོག་ནས་སྨུག་རླངས་སྤྲ་ཆེན་ཙམ་གྱིས་བཏེགས་ཏེ་ཡར་མཐོ་ཙམ་རེ་ཕྱིན་པ་དང་། མར་ཙུང་ཟད་རེ་བབ་པ་སོགས་རྒྱུན་རིང་ཙམ་གྱི་མཐར་ནམ་མཁར་སོང་བར་གཟིགས། ཁ་སྐད་ལ་འབྲུག་གྱེན་དུ་སོང་བ་མཐོང་ན་ལེགས། མཐུར་དུ་བབ་པ་མཐོང་ན་ངན་ཟེར་སྲོལ་བཞིན། གྱེན་དུ་འགྲོ་བ་ལའང་ཡུན་འགོར་ཞན་ལ་ལེགས་ཉེས་ལྟས་ལྟ་རྒྱུ་ཡོད་རེས་འདྲ་ཞེས་གསུངས།

ཆོས་ཉེར་དགུར་ཐ་ལོ་དགོན་པར་ཕེབས། དབང་དང་རབ་གནས་སོགས་གནང་། ཟླ་བ་བཅུ་པའི་ཆོས་བཞི་ལ་བདེ་ཆེན་ཡངས་པ་ཅན་དུ་ཕེབས། ཞིང་སྐྱོང་ཏེན་མདོས་གསུངས། འདུས་པ་ལ་མང་འགྱེད་བསྙེན་བཀུར་གནང་། ཆོས་ཉེར་གསུམ་ཕོ་བྲང་དུ་ཕེབས། ཆོས་ཉེར་བདུན་ནས་སྐུ་ཁམས་ཤིན་ཏུ་ཕྱི་བས་འཕྲལ་མར་སྐྱབས་སྲི་ལྡན་གྲུབ་ཕོ་བྲང་དུ་ཕེབས། སྙེ་ཐང་ནས་མཁར་ནག་སྐུ་ཁོག་མ་ལ་མཇལ་ཁ་དང་གསོལ་རས་བཅས་གནང་། ཟླ་བ་བཅུ་གཉིས་པའི་ཆོས་ཉེར་བཞིར་དགོན་དུ་འབྲུག་ཆེན་ཕེབས།

སྤྱི་ལོ་༡༩༡༨ དགུང་གྲངས་ཞེ་བརྒྱད་ལ་ཕེབས་པ། ས་རྟ་ཟླ་བ་གསུམ་པའི་ཆོས་བརྒྱད་ནས་བཅོ་བརྒྱད་བར་བཀའ་བརྒྱད་སྒྲུབ་ཆེན་གསུངས་ཤིང་། བར་མཚམས་སྔགས་མཛོད་དབང་ལུང་སོགས་ཆོས་སྦྱིན་འཛད་མེད་དུ་སྩལ། ལྷ་ཁང་གི་སྤྱན་གཟིགས་རིགས་གསར་ཆེམས་དང་། ལྷ་ཆེན་ནང་གི་རྒྱལ་བ་རིགས་ལྔར་གདན་ཁྲི་གསར་བཀོད་

དང་གཟུངས་འཛིན་བཅས་མཛད། ཟླ་བ་དགུ་པའི་ཚེས་གཅིག་ལ། ཟུར་མང་གིས་ དབང་དང། བེ་རི་མཁྱེན་བརྩེ་བཅས་མཆོད་མཛོད་ཕེབས། མཁྱེན་གཉིས་བརྒྱད་དང་ བཏང། ཕེབས་བསུ་ཕོག་རོལ་བཅས་གནང། ཚེས་གཉིས་ལ་རི་ཁྲོད་དུ་ཞལ་མཇལ་ དང། གསོལ་ཐ་བཞེས་འབྲས་བཅས་དགའ་སྟོན་གནང། ཚེས་བཞིར་སོར་འབྲང་ པཎྜིའི་གསེར་འོད་ཆེན་མོ་ཕྱག་སྒར་གནང་བའི་ཞབས་ཕྱི་ལ་བཅར་བས། གར་དབང་ ལ་དགྱེས་རྩེད་ཀྱིས་ཡར་ལམ་འོང་ལུགས་སོགས་གསན་དོན་མེད་པར་མཛོན་མཁྱེན་ ཐོགས་མེད་དུ་གསུངས། ཚེས་དགུར་དྭགས་ལྷ་སྒམ་པོའི་མཆོག་སྒྲུལ་ཕེབས་པ་དང་ མཇལ་འཕྲད་མཛད།

ཚེས་བཅུ་གསུམ་མཁྱེན་བརྩེ་ལ་ཐོག་མའི་ཚེས་ཀྱི་སྨོ་འབྱེད་དམ་གྲོབ་ཉེས་པ་ཀུན་ སེལ་གྱི་བཀྲ་བྱབ་དང། རྟེ་ན་རིམ་ཐུགས་དམ་གྱི་རྟེན་ལུང་བསྟན་སྨོ་ལ་མ་ཞལ་ཕྱེས་ པའི་མདུན་ཕྱོ་ལུགས་སྨོ་ལ་དཀར་དབང་ལུང་ཞིབ་ཆུས་སྩལ། ཚེས་ཉེར་བདུན་ནས་ བཀའ་བཆུད་སྟུགས་མཛོད་ཆེན་མོའི་དབང་ཁྲིད་ལུང་བཅས་སྩལ་གནང་གོས་ཟླ་བ་བཅུ་ གཅིག་པའི་ཚེས་བཅུར་མཐའ་ཆུས་ཀྱིས་གྲུབ་སྟེ། ཆུ་ལ་བའི་བཀའ་འགྱུར་རིན་པོ་ཆེའི་ ལྟུགས་ལུང་དབུ་ཚུགས། ཚེས་ཉེར་ལྔར་ཀཱཿཥྚ་ཀ་རི་ཏ་རིན་པོ་ཆེ་ཕེབས་པ་དང་མཇལ་ འཕྲད་མཛད།

ཚེས་ཉེར་དགུ་ལ་མ་མཚོན་བླ་ཛོ་ཐོག་ཏུ་ཚོགས་ཐུགས་བཅར་བ་ཁབ་ཁབ་གནས་ བཅས་མཛད་པས་ཕྱག་ནས་ཆུམས་སྟན་ལ་ཁབ་ཟུག་པ་བཞེན་འབྲར་བའི་ངོ་མཚར་ མཚོན་ཐུམ་དུ་གྱུར་ཅིང། བར་ལམ་དུ་རྟེ་དགུ་བའི་ཕྱག་ཆེན་རིས་དོན་ཆུ་མཆོ་དང། འཇམ་མཚོན་བླ་མའི་རིས་དོན་སྒྲོན་མེ་ཤན་སྤྱར་གྱི་ཞིབ་ཁྲིད་དང། ཚེས་སྒྲ་མཇུག་ ཆུག་ས། མ་རིག་མུན་སེལ། ཚེས་དྲུག་བདུད་རྩིའི་ཉིང་ཁུ་ཆུམས་ལྟུགས་ཁྲིད། ཀར་ ལུགས་དཀྱིལ་འཁོར་ཆུམས་ཀྱི་ཕྱག་བཞེས། ཐ་ན་སྩུང་མདུད་མདུད་ཆུལ་དང། ཕྱག་ འཚལ་ཆུལ་ཆུན་བཀའ་དྲིན་ཆེན་པོས་ཕ་མས་ཀྱིས་པ་སྒྲོང་བ་བཞིན་བསྟུན་པར་མཛད་ ཅིང། ལོ་མཇུག་དུས་གཏོར་གནང།

རྩོས་བཅུ་དྲུག་ནས་སྒྲ་མཚ�་ཀྱིས་བླ་བ་གསུམ་པའི་རྩོས་གཅིག་ལ་སྒྲ་མཚMAS ཁྲོལ། ཕྱི་དོར་བཀའ་འགྱུར་རིན་པོ་ཆེའི་ལུང་འཕྲོས་རིམ་སྟོལ། བར་མཚMAS་སུ་མཁྱེན་བརྩེ་ནས། ཞྭ་དམར་མཁའ་སྤྱོད་དབང་པོའི་བཀའ་འབུམ། ར་ཤག་མ་མོ་སྒྲེང་ཤར་གྱི་གཞུང་པོད། སྨན་བསྟན་ཚེ་ལྡན། འཆི་མེད་ནོར་ཕྲེང་བུ་ཡིག། འཇའ་ཚོན་བཀའ་འབུམ། ཟློང་གསལ་གྱུར་དག་ཡེ་འབར་གཞུང་པོད་སོགས་བཟླགས་ལུང་ཕུལ། རྩོས་ཉེར་བཞུད་ལ་རྒྱལ་དབང་མཆོག་གི་གསུང་འབུམ་བཀའ་རྒྱ་ཆེར། རྩོས་ཉེར་དགུ་ལ་མ་མགོན་ཞལ་སྟོར་དབང་དང། རྩོས་ཉེ་ཤ་ཕ་ཁ་ཅོ་ལ་ཡི་ཕྱི་མའི་རྩོས་བཅུའི་རྩོ་ར་ཀྱི་ཁ་ཅོ་ལ་གཏེར་གསར་རྩོ་ཐུབ་ཀྱི་ལམ་ཞིས་ཆེན་བཅས་ལ་མི་སྣ་

ཨཇལ་ཁ་དང།

བླ་བ་ལྟ་བའི་རྩོས་ལྟར་སྒྲུབ་ཚལ་དར་གླིང་གོ་ཐང་ཏུ་ཕེབས། ལྷག་རས་ལྷུལ་སྒྲ་རོགས་ཀྱི་ངོར་སྨོན་དབང་རོགས་བཀའ་རྩོས་བར་མེད་དང། རྩོས་བཅུར་བླ་གཞུང་གྲྭ་མང་སྤྱི་དང་ལས་ཀ་ཕ་ཁ་ཅ་བཅས་ཕན་ཕུལ། ཕྱི་དོར་རྒྱལ་བཀའ་རིན་པོ་ཆེའི་འཕྲོས་མདོ་མང་ནས་གསུངས། བླ་བ་ལྟ་བ་བཞི་ལའི་ཕྱི་མའི་རྩོས་བཅུ་ལ་རྒྱལ་བཀའ་རིན་པོ་ཆེ་ལེགས་པར་གྲུབ་པའི་སྨོན་ལམ་ཞིས་བརྗོད་བཅས་དང། གཏེར་སྟོན་རིན་པོ་ཆེའི་བླ་མ་དགོངས་འདུས་ཞལ་ཕང་རིགས་ལ་རྒྱབ་བྱང་དང། མི་ཕྲེང་སྨོ་ནས་རབ་གནས་བཅས་མཛད།

མཁྱེན་བརྩེ་ནས་བཀའ་བརྒྱད་གསང་རྫོགས། ཞྭ་དམར་ལྟ་བའི་བཀའ་འབུམ། རྗེ་བརྒྱད་པའི་འདུལ་ཏེ། ཁོ་ནང་རྗེ་བཙུན་བཀའ་འབུམ་ཡོངས་རྫོགས་ཀྱི་ལུང་དང། རྒྱུད་སྡེ་རབ་འབྱམས་ཀྱི་དབང་བཅས་ཕུལ། བླ་བ་བརྒྱད་པའི་རྩོས་བཅོ་ལྟར་གར་དབང་སྒྲུལ་སྒྲ་རོགས་ལ་རྗེ་བཙུ་བཞི་པའི་བཀའ་འབུམ་ལུང་དང། སྨྲིན་གྲོང་སྒ་རྗེའི་དགེ་མཛད་རོགས་ལ་ཞེ་བདེ་སྟ་ཕྱི་བར་གསུམ། གདམས་མཛོད་ལས་བཀའ་བརྒྱད། རྣོང་མ། བཀའ་གདམས་སྐོར་རྣམས་ཀྱི་དབང་ལུང་ཡོངས་རྫོགས་རོགས་ཆོས་འཕོར་བར་

མེད་དུ་བསྐོར་བར་མཛད། སྒྲུབ་སྟེར་ཕོ་བྲང་ཞིག་གསོས་ངང་གསར་བཟོ་སོགས་ཀྱི་ བསླབ་སྟོན་གནང།

མཁྱེན་བརྩེ་ལ་རྟེ་དགུ་པ་དང། རྒྱལ་དབང་ཉིད་ཀྱི་བཀའ་འབུམ་ཕྱག་དཔེ་ བཞུགས་རིགས་ཡོངས་རྫོགས་ཀྱི་ལུང་སོགས། ཆོས་ཚན་གང་ཞུས་མཐའ་དག་སྐུ་ ཆོགས་ལ་མི་ལྟོས་པར་རེ་བ་ཡིད་བཞིན་དུ་གང་བར་མཛད། ཟླ་བ་དགུ་པའི་ཆོས་ཉིར་ གཅིག་ལ་རི་ཁྲོད་དུ་ཕེབས། ཁང་པར་རབ་གནས་སོགས་དགའ་སྟོན་མཛད། ཆོས་ ཉིར་ལྷ་ནས་དབང་ལུང་སྐྱལ་འབུལ་སོགས་དང། ཡེ་ཤེས་སྙིང་པོར་སྦྱགས་མཛོད་སྒྲར་ གཞི་འཛིན་ཆུ་གནང་ཞིང། ལྷོ་གྲོ་བོ་ལུང་གི་ཉམས་གསོའི་ཕེབས་དང། སྨྲོང་ཡིག་བཅས་ སྐལ་བར་མཛད།

སྐབས་ཤིག་སྒར་བས་ཆེན་མོ་གསུངས་ཏེ་ཐང་ལྷའི་ནང་སྨྲེ་བས་པ་ན་གྲོ་བུར་ གཟིམ་ཚུང་དུ་གར་ཐུང་མེད་པའི་ཟླུང་འཚུབས་ཤིག་དང་སྒྲགས་བས་མེའི་མ་སྐྱག་ལྟ་ ཤུག་ངུད་པ་བཅས་ཁེངས་ཐུང་བས་མ་སྐྱག་གིས་ན་བཟའ་བཞུགས་གནས་སོགས་ལ་ ཕན་བུ་ཆོག་པའང་མངོན་སུམ་ཐུང་བ་སྐོ་དང་སྐར་ཁུང་སོགས་ལས་ནི་འོང་དོན་གཏན་ ནས་མེད་པ་མ་ཟད་དེ་དག་ལ་སྐྱོན་ཕན་ཙམ་མེད་པ་འདིའང་ཡུལ་ལྟ་སོགས་མངོན་སུམ་ ཞབས་པད་དུ་བཅར་བ་འདྲ་ཡང་འདི་རེད་ཅེས་གང་ཡང་མ་གསུངས།

བར་མཚམས་སུ། ཅོག་གྲ་རིན་པོ་ཆེ་ལས་བོད་མཁས་སྟོན་འགྲེལ། ཤེལ་སྒང་ཕྲེང་ སོགས་ཀྱི་ལུང་གསན། ཆོས་བདུན་ལ་མཁྱེན་བརྩེ་རིན་པོ་ཆེར་གསོལ་རས་གནང་སྐྱེས་ དང་དབུགས་དགུང་བཅས་སྐལ་ཞིང། ཕུགས་ཕྲེང་ཆུལ་གྱི་བཀའ་བསྒྲབ་མང་པོ་མཛད།

དཔའ་བོ་རིན་པོ་ཆེ། ཅོག་གྲ་སོགས་ལ་ཆོས་གླིང་སྐོར་དབང་ལུང་ཡོངས་རྫོགས་ གནང། ཟླ་བ་བཅུ་གཅིག་པའི་ཆོས་དགུ་ལ་ཀཱཧ་ཕོ་ཏ་རིན་པོ་ཆེ་ཕེབས། ཆོས་ཐུང་ ལྷ་ས་ལ་ཆུགས། ཆོས་བཅུ་གཉིས་ནས་ཆོས་ཐུང་ལུང་དང་མཆོག་གླིང་རྫོགས་ཆེན་སྟེ་ གསུམ་དབང་ལུང་ཁྲིད་བཅས་གསན། ཟླ་བ་བཅུ་གཉིས་པའི་ཆོས་ཉིར་གཅིག་ལ་གྲུབ་

པས། མཆྲལ་ལེགས་འབུལ་རྒྱ་ཆེར་མཛད། ས་ཏུ་རིན་པོ་ཆེ་ལ་རྒྱལ་རྒྱམ་ལྷ་དགུའི་ དབང་དང་། སྦ་ལུགས། སྦ་མཁར་མའི་རྩ་གཞུང་སྐོར་གྱི་ལུང་དང་། རྗེ་བཙུན་བཞི་པའི་ སྐུ་གསུམ་དོ་སྣོད་ཀྱི་ཁྲིད་ལུང་སོགས་མཛད། ཆོས་ཉེར་བཏུན་ལ་ཀཱཿཥོག་ས་ཏུ་རིན་པོ་ ཆེ་ཆེབས་བཏེགས། དགུ་གཏོར་སོགས་སྟར་བཞིན་གསུངས།

སྤྱི་ལོ་༡༥༢༠ ལྷུགས་སྤྱིལ་ལོ་གསར་ནས་སྐུ་མཚམས་བཞུགས་སུས། ཟླ་བ་གཉིས་ པའི་ནང་མཛོད་ནས་ཤོད་དུ་གཏོར་སྒོམ་ཆུང་དུ་ཞིག་སྟར་ཡོད་བྱེ་བས་གཏོར་བ། གཏོར་ ཐྲོམ་གསར་བཟོས་གྱིས། རྡེན་གཏོར་གཟུངས་འབུལ་སོགས་ཕྱག་བསྟར་གྱིས་ཏོར་ གོས་ཤུབས་སོགས་སྒྲས་ནམ་ལྷན་པ་གསར་བཞེངས་ལ། གཙང་འཚོར། གྲུར་འཚོར་ སོགས་ཕྱག་ཁྲིས་དང་། ཡིག་ཆ་ཏྲིང་པ་རིགས་ཡིག་སྐྱོན་དང་། མན་ངག་གིས་འགྲུགས་ ས་ཡོད་པ་ལ། ས་ལྷད་ནས་བསྟན་པའི་བཅོས་ས་ཟིན་པོ་གསར་པ་བལྟས་ཆོག་མར་མཛད། ར་བ་གནས་སོགས་གྲུབ་ནས་ཆོས་ཉེར་བཏུན་ལ་མཛོད་ནས་འཕྲོད་ཅིག་བཞུགས་ ཤོ་ཁ་ཏོ་ཁ་ཕ་ཅིགས་ཡིག་སྐྱོན་དང་། མན་ངག་གིས་ཁ་ཕ་ཅིགས་ཡ་ལ། ས་ལྷད་ནས་ ས་ཡོད་པ་ལ། ས་ལྷད་བསྟན་པའི་བཅོས་ས་ཟིན་པོ་གསར་པ་བལྟས་ཆོག་མར་མཛད། ར་ བ་ཀནས་སོགས་གྲུབ་ནས་ཆོས་ཉེར་བཏུན་ལ་མཛོད་ནས་འཕྲོད་ཅིག་ཏུ་གདན་འདྲེན་ བཞུགས་སུ་གསོལ་ཏེ། ཆོས་ཉེར་བཏུན་ཕྱི་མ་ནས་མཁན་པོ་སོགས་ལ་ཉིན་གསུམ་ གཏོར་གྲྭབ་འཆོགས་བཅོལ།

མི་ལའི་རྒྱམ་མཐུར། དྭགས་པོའི་བཀའ་འབུམ། དུས་མཁྱེན་བཀའ་འབུམ། རྗེ་ གསུམ་པའི་བཀའ་འབུམ་ལས་པོད་གསུམ། རྗེ་བཙུད་པའི་ཁྲིད་ཕྱང། འཇུལ་ཏེགས །རྗེ་ དགུ་པ་དང་། བཙུ་གསུམ་པ། བཙུ་བཞི་པ་རྒྱམས་ཀྱི་བཀའ་འབུམ། འཇམ་མགོན་ བཀའ་འབུམ་སོགས་ཀྱི་ལུང་དང་དབང་ཁྲིད་སོགས། རྒྱལ་ཚབ། དཔའ་བོ། ཅོག་གྲྭ་ སོགས་ཀྱི་ཕྱག་བཞེད་བཞིན་བར་མེད་དུ་གནང། ཡང་ས་ཅན་དགོན་པ་ཉམས་གསོའི་ རིམ་གྱི་སོགས་ལ་ནན་ཁུས་ངོར། ཟླ་བ་དྲུག་པ་ཕྱི་མའི་ཆོས་བཙུ་གཅིག་ལ་མདོར་བསྡུས་ ཀྱིས་ཕེབས་ཏེ། ཡང་ས་ཅན་ཞྭ་དམར་གཟིམ་ཆུང་དུ་བཞུགས། འདོད་སྐྱོང་རིགས་ དང་། ཆོས་ཉེར་གསུམ་ལ་སྟེ་སྤྱིའི་རིམ་གྱི་སོགས་མཛད། ཆ་ལོ་དགོན་དུ་ཕེབས། སྤྱིན་ ཁྲིད་བསྟོད་སྟོན་སོགས་བློ་ཡིད་ཆོས་པར་སྩལ་ནས་སྟོར་ཡང་ཡང་ས་ཅན་ཏུ་ཕེབས།

ཆོས་ཀྱི་ཤུར་རྟེ་དུས་མཁྱེན་སྒྲུབ་གནས་རྡོ་རྗེའི་དར་ཡོལ་ཕུག་ཏུ་ཕེབས། ཕྱན་བའི་བསྟོ་སྨོན་སོགས་ཟབ་ཆུས་དང། རྡོ་རྗེར་གཞི་བདག་རྟེན་བཀོལ། དབུ་རིར་འཕུམ་པར་ཞབས་བཀོད་ནས་ཕུམ་གཏེར་སོགས་གནང།

སྒོར་མཚུར་ཕུར་ཕེབས་ཏེ་དར་གླིང་དུ་ཀྱེན་ཤས་བཞུགས་ནས་ཟླ་བ་བཆུད་པའི་ཆོས་བཅུར་སྒྲུབ་སྟེར་ཕེབས། མཆོག་གླིང་སྒྲ་ཚ་ཚང་གསར་བླ་ཚབ་སྒྲལ་སྒྲ་བས་མ་གཏན་ཆུ་མཆོ་ལས། མཆོག་གླིང་གཏེར་ཆོས་དེ་སྟ་དབང་ལྡང་མ་གསན་རིགས་ཕྱག་དཔེ་གང་འཚོར་གྱི་དབང་ལྡང་རྣམས་དང། ཀློང་ཆེན་པའི་ངལ་གསོ་སྒོར་གསུམ། གསུང་ཐོར་བ། བྱང་གཏེར་བཀའ་བཆུད་རང་ཤར་སོགས་ཀྱི་ལྡང་རྣམས་གསན།

སྟེགས་དུས་ཀྱི་འཇིན་པ་ཁེངས་ཞེམས་ཅན་ཕལ་གྱི་རྣམ་ཐར་དང་མི་འདྲ་བར། གཞན་གྱི་ཡོན་ཏན་ཕྲ་མོ་ལའང་དགེས་ཚུལ་གྱི་གུས་འདུད་དང། ཆོས་ལ་ཆོག་ཤེས་མེད་པར་བསྟན་པ་རིན་པོ་ཆེའི་བཤད་སྒྲུབ། སྨོན་ཏོ་ལ་ཆུབ་རྟེན་དང་བཅས་པའི་ཕྱུན་མི་ཉམས་ཤིང་སྤེལ་བའི་ཕྱག་བསྟེད་ཁོ་ནས་གསན་བས་མ་ངོམས་པ་མེད་པར་མྱ་ངན་ལས་འདའ་བར་ཉེ་བའི་བར་དུ་ཟོལ་ཟོག་དམ་སེལ་སོགས་ཀྱི་སྨོན་དང་བྲལ་ཞིང། ཆོས་སྦྱོང་ཀྱི་རྣམ་ཐར་གཙང་མ་མངའ་ཕྱིན། རིགས་རྒྱས་གྲགས་འཕྲིན་ཅམ་ལ་མ་ལྟོས་པར་སྨོན་ཏོ་ལ་གྱི་ཕྱུན་གང་ལ་མངའ་བའི་བླ་མ་ཐམས་ཅད་ཡོངས་འཛིན་དགེ་བའི་བཤེས་གཉེན་དུ་བཀུར་ཏེ་ཆོས་ཚུལ་གསན།

དེ་ལྟར་གསན་ནས་ཀྱང་དེང་སང་གི་ཆོས་ལུགས་པའི་དྲིན་རྩི་ཕར་ལ་བྱེད་ཅིང། ཆོས་དང་བླ་མ་ལ་དབང་ཟ་བ་དེ་ལྟར་མ་ཡིན་པར། བཤེས་གཉེན་རྣམས་ལ་བྱས་པ་བཟོ་བའི་གཏང་རག་ལེགས་འཚལ་ཀྱ་ནོམ་པ་སྟོ་བར་མཛད་ཅིང། ངོས་ལྷོག་མེད་པར་དམ་ཆོག་གི་གཞུང་དང་འཕྲེལ་བས་གྱས་འདུད་ཟོལ་མེད་ལྟར་བཤེས་པ་ལས། དག་སྣང་འབྱང་བས་ཀུ་རེའི་ཕྱིར་ཡང་སྨོན་དང་སྨོད་པར་ལྟ་བའི་ཆོགས་གཅིག་ཀྱང་འཚོན་པར་མི་མངའ་ཞིང།

གང་གསན་པ་དེ་དག་ཐོས་ལོ་ཅམ་དུ་མ་ལུས་པར། མཁྱེན་རབ་ཀྱི་འཇུག་པས་སྒྲོ

འདོགས་ཆོད་ཅིང། མན་ངག་གི་ངེས་ཤེས་དྲངས་པར་མཛད་པས། མཁས་གྲུབ་ཏུ་གློམ་པ་སྒྲས་ཀྱང་མཁྱེན་རྟོགས་ཀྱི་གཏིང་མི་དཔོག་ལ། ཞབས་པད་དུ་བཅར་བ་ཙམ་གྱིས་ཁེངས་པ་བསྟེལ་ཞིང་མི་འཕྲོག་པའི་དད་པ་བསྐྱེད་པའི་ངོ་མཚར་རྣམ་དཔྱོད་མཚུངས་ཟླ་མེད་པ་མངོན་སུམ་དུ་གྱུར་པ་བྱུང་བ་སྟེ། དེ་ཡང་གཙོ་བོར་བསྟོམ་བྱུང་གི་ཤེས་རབ་ཀྱིང་བརྟོལ་དུ་གྱུར་པ་ཡིན་ཅིང། ཆོ་ག་ཕྱག་བཞེས་ཕྱ་མོ་ཚུན་ཡང་རང་རང་གི་ལུགས་ལྟར་ཞིབ་ཏུ་ཏན་ཏན་གནང་བས་ཆུད་ལུང་མན་ངག་ཕྱག་བཞེས་ཡ་མ་བྱལ་བ་ལས། གང་བྱང་དེས་ཆོག་གླུ་བཏུ་དག་གཅིག་སོགས་མ་དགོས་པའི་ཚུལ་གཅིག་ཡུ་འདེའང། དེང་སང་ཙམ་ན་བསྟན་པ་འདི་ལ་འགན་ཟླ་མེད་པའི་ཡོན་ཏན་དུ་མངོན་ནོ། །

ཟླ་བ་བཅུ་པའི་ཚེས་བཅོ་བཏུད་ལ་ནི་ཏུ་རིན་པོ་ཆེ། འཇམ་མགོན་མཆོག་གྲུལ་རིན་པོ་ཆེ། མཁྱེན་གྲུལ་བཅས་པར**ཕྱག་བྲིས**ལ་གནང་ལས། མཁྱེན་གྲུལ་ལ་གསུང་གོག་གནས་ཚུལ་ཞིབ་ཏུས་མཛད། བུ་རིན་པོ་ཆེ་ལ་གཟིགས་སྣོང། ལྷ་གྲུབ་ལོད་མི་ཤེར་བ་དང། ཨ་ར་པ་ཚེ་མི་རེད་པ། སྒྲུབ་པའི་ཏུལ་མཚན་གྱི་ཏོག་ཏོང་བཅས་ཀྱི་བཀའ་དྲིན་ཅིས་ཀྱང་ཞུ་ཞུ། ཞེས་སོགས་བཀའ་ཕེབས་ཤིང།

དེ་འབྲེལ་འཇམ་མགོན་མཆོག་གྲུལ་རིན་པོ་ཆེ་ལའང་ཕྱི་ནང་བཀའ་བསྟོད་བཅས་གནང། ཟླ་བ་བཅུ་གཉིས་པའི་ཚེས་གཅིག་ལ་ཕྱི་ནང་མཚམས་དམ་པོར་བཅད། ཚེས་གཉིས་ནས་གཏེར་ཚེན་རྡེས་བཀའ་ལུང་བཞིན་དགོངས་འདུས་མེ་ཕྲེང་ལ་བརྟེན་པའི་ཚོགས་མཚོད་གཏོར་གཡུས་ཀྱང་ཁ་ཤས་ཕབ་ཟིན་ཟླ་ཞབས་ཡུད་ཙམ་དྲན་མེད་དུ་སོང་མཚམས།

དེ་ལས་སད་འཕྲལ་བརྟེ་ཤར་བ་བཞིན་ཕྱིས་པས་ཆུད་རྟོགས་ཕྱིན་ལས་ཀྱི་བར་ཆ་རྣམས་ཀྱང་ཕྱིས་ཕུབ་པར་གྱུང། ཚེས་བདུན་ཕྱི་དྲོ་བརྟེ་འཇགས་པས་བཤོལ། ཚེས་དགུར་སྣར་ཡང་ཕོ་ཁ་གསོས་བཅུག་སྟེ། ཕུགས་ཆེན་ཡེ་ཤེས་སྒྲོན་མེ་ཕུན་གཅིས་རེ་མ་

དཔེའི་སྟེང་ནས་གསུངས་ཤིང་། དཔེ་གཞན་རྣམས་མཆོད་གཞིའི་སྟེང་དུ་བཀོད་ནས་སྒྲུབ། གནམ་གང་ལ་གཏང་རག་ཁྲུག་ཙམ་དང་། བསང་བཅས་གསུངས་ནས་མཚམས་ཚུད་ཟད་ལྡོད་པར་མཛད།

སྤྱི་ལོ་༡༨༢༡ ལུགས་བྱ་ཟླ་བ་དང་པོའི་ཚེས་ནས་སྔར་འགྲོས་མཚམས་རྒྱ་དེ་མུས་སུ་སྒྲོལ་ཕྱུར་ལྡགས་བསྙེན་དང་། ཚེས་བཅུ་ནས་གྲོང་སར་ཞབས་རིམ་ཚེ་གསང་སྒྲུབ་ཆེན་མཛད་ནས་མཚམས་ཐོ་བླངས། ཟླ་བ་གསུམ་པའི་ཚེས་བརྒྱད་ནས་རི་ཆེ་གནམ་ལུགས་སྒྲུལ་སྐུ། ཀོང་པོ་བདེ་དགོན་བླ་མ་སོགས་ཕྱོགས་ཀྱི་དད་འདུས་རྣམས་ཀྱི་འདོད་སྐོང་དུ། རྗེ་དགུ་པའི་གསུང་འབུམ་སོགས་དབང་ལུང་ཁྲིད་གསུམ་རྒྱུན་མ་ཆད་པར་སྩལ། འབྲུག་ཆེན་ཁྲུགས་ཙམ་ཕེབས་ཏེ་མཇལ་འཕྲད་གནང་། ཟླ་བ་དྲུག་པའི་ཚེས་གཉིས་ལ་དཔའ་བོ་རིན་པོ་ཆེར་ཕྱག་ཕྲིས་གནང་རྒྱུའི་བསླབ་སྟོན་སྩལ། སྔར་གྲྭ་མང་ནས་ཞབས་བརྟན་ཕུལ་ཞིང་། སྣ་མཁར་བ་སྤྱི་ནས་གདན་ཞུས་དང་། ཕྱག་མཛོད་ནས་ནན་ཏན་ཞུས་ངོར། ཟླ་བ་བདུན་པའི་ཚེས་བཅུ་བདུན་ལ་སྣ་མཁར་དུ་ཕེབས། འོང་སྐོར་སོགས་ལ་འདོད་སྐོང་དུ་གཟིགས་མོ་དང་། ཚེས་བཅུ་དགུར་ཡུལ་ལྷའི་རྟེར་གཞི་བདག་རྟེན་བཀོལ་དང་། སྤྱི་རིམ་སོགས་གནང་ནས་ཟླ་བ་བརྒྱད་པའི་ཚེས་བཞི་ལ་རི་ཁྲོད་དུ་ཕེབས།

འདི་ནས་གཟུང་སྐུ་ཁམས་མ་བདེ་བ་ཆེ་ཙམ་གྱིས། དྭངས་དུབ་སྣ་ཚོགས་ལས། དྭངས་བསྐྱེད་ཕོན་པ་གཏན་ནས་མ་བྱུང་། ཚེས་བརྒྱད་ལ་དཔལ་སྤྲུངས་ནས་བྱམས་མགོན་རིན་པོ་ཆེའི་ཕྱག་ཕྲིས་དང་། གནང་རྟེན་རྟིང་རྒྱུད་ཕྱག་དཔེ་ཚར་གཉིས་བཅས་བང་མི་ཆེད་བཏང་འབྱོར། དགའ་ལྡན་བྱམས་པའི་ཞིང་བཀོད་སོགས་ལྷ་ཕྲིས་པ་མགོན་ཡུར་ཕྲི་རྒྱུར་བསྩལ་ཏེ་བསླབ་བཀོད་གནང་། ཚེས་ཉེར་དྲུག་ལ་དགོངས་འདུས་ཞལ་ཐང་བཅུ་གསུམ་ཁ་སྐོང་ལ་རྒྱབ་བྱང་དང་། ཚེས་ཉེར་དགུར་ཞལ་སྐྱོར་བླ་རྡོ་སྲོག་འཁོར་ཆ་གཉིས་གྲི་སྙིང་དུ་བཅུག་སྟེ་སྤྲང་ཁྲུས་རབ་གནས་བཅས་མཛད། ཟླ་བ་བཅུ་པའི་ཚེས་བཞི་ནས་མཚམས་རྒྱའི་རྣམ་པས་བཞུགས་ཤིང་། ཚེས་སུམ་ཅུ་ལ་ཕྱག་ཁང་མེ་ཤོར་སྐྱོན་ཤིན་ཏུ་ཆེ་བ་བྱུང་།

ཟླ་བ་བཅུ་གཅིག་པའི་ཚེས་གསུམ་ནས་ཕྱུག་ཁང་ཕྱི་ནང་ཉམས་གསོའི་མགོ་ཚུགས། དགུ་གཏོར་ཕྲུར་དར་ཚེམས་རྒྱུ་དང་། ལོ་གསར་ཆས་འཁོར་གསར་སྒྲིགས་རྣམས་ཀྱི་ལས་མགོ་བཙུགས། །ཅོག་གྲྭ་རིན་པོ་ཆེ་ལ་དགོན་དུ་ཁྲུས་དང་རབ་གནས་གནང་བཅོལ། ཚེས་བཅུ་བཞི་ནས་མཚམས་པོ་བཞུགས་སྐྱེ་ཐུགས་སྐྱབ་བར་ཆད་ཀུན་སེལ་གསུངས། ཟླ་བ་བཅུ་གཉིས་པའི་ཚེས་གཅིག་ལ་དངོས་གྲུབ་ལེན་ཚོག་བཅས་པོ་ནང་མ་བསྣུས། སྲི་རྒྱལ་ཐའི་ཧི་སོགས་ལ་མཛལ་ཁ་དང་ཆོས་འབྲེལ་འདོད་སྐོང་བཅས་དང་། ཆོས་གསུམ་ལ་པོ་ཁ་གསོས་ནས་བླ་མ་དགོངས་འདུས་བསྒྲིན་པ་གསུངས་ཤིང་། ཞབས་བརྟན་མཁའ་འགྲོ་གསང་འདུས་སོགས་ཚུགས། བླ་བྲང་ནས་ཀྱང་ཞབས་རིམ་ཏུར་བསྐྱེད་ཞུས། འདི་སྐོར་འཛམ་ཚུལ་སོགས་ཞབས་གྲས་ནང་མ་ལ། ཁམས་ཕྱོགས་གསེར་ལྡན་འབབ་པའི་འགྲམས། མི་རྒྱ་རྒྱུག་ཅིང་ཆོས་དང་ལྡན་པའི་རིགས་རྒྱུད་དུ་སྐྱེ་བ་ལེན་པར་འདུག་ཅེས་ལན་ཁ་ཤས་གསུངས་ཤིང་།

འོ་ན་སྐུ་ཚེ་འདི་རྗེས་སྐྱེ་བ་གང་འདྲ་ཞིག་ཏུ་བཞེས་ཡོང་དར་ན་ཞུས་པས། ཁམས་ཕྱོགས་དེ་ས་སྐྱིད། ཁྱད་པར་ཁམས་པའི་མི་དེ་པོ་རུས་ཆེ་ཞིང་མི་རྒྱ་བཟང་བར་འདུག །དེ་འདྲ་ཞིག་ཏུ་སྐྱེས་ན། ཁོ་བོ་རྒྱལ་ཤེད་མ་རྫོགས་པར་ཀརྨ་དགོན་ལྷ་བུར་སྡོད་རྒྱུ་བྱུང་ན་ལེགས་པོ་ཞིག་ཡོང་བ་མི་འདུག་གམ། ཡར་སྔར་ལོ་ནས་ཕྱི་མའི་སྣང་ཚུལ་ཐར་ཐོར་ཞིག་ཤར་འདུག་པ་ཡི་གེར་བཀོད་ནས་རྟེན་སྐམ་ཧ་སྐམ་འདི་ནང་དུ་ལྷ་བཞུག་ཡོད་ཅེས་བཀའ་ཕེབས། དེའི་རྗེས་ཕྲུར་དར་གསར་པ་རིགས་ལེགས་གྲུབ་བྱུང་ཞིང་། ལོ་མཇུག་དུས་གཏོར་ཚེས་སུམ་ཅུ་གདང་རག་བཅས་དགུ་ཆེན་གྲུབ།

སྤྱི་ལོ་༡༩༢༢ དགུང་གྲངས་ང་གཉིས་ལ་ཕེབས་པ་རབ་བྱུང་བཅོ་ལྔ་པའི་ཆུ་ཁྱི་མཚུར་ཟླའི་ཚེས་གཅིག་ལ་པོ་རེངས་སྔན་གསན་རྒྱ་གླིང་སོགས་ཁ་ཤར་ཕྱོགས་སུ་བསྒོར་ཏེ་བདང་བཅོལ་མཛད། ཉི་མ་རྩེ་ཤར་ཕྱིས་ནང་མཚམས་པོ་བཞུག །མཚམས་འོག་ཏུ་ཡོད་པའི་མདུན་འདུག་སྐོར་ནས་དར་བདང་སོགས་བྱས། ཐུན་བཞི་ཆགས་མེད་མཛད་ཅིང་། ཚེས་ལྔ་ནས་ཐོར་ཐུན་སྔོད་ཐུན་གཉིས། སྔ་དགོང་ཐུན་གཉིས་རྣམས་ལ་བཀའ

རྒྱ་ཅན་གྱི་བསྟེན་པ་གསུངས། འདི་སྐོར་ནས་སྒྲ་བམས་ལྟར་བར་མ་བདེ་བ་བྱུང། སྒྲུབ་ཁྲི་ནས་དམ་གྱིས་ཉེས་སེལ་གྱི་སྨོ་ནས་བཀྲ་བྱས་གྱུད་བསྟོ། དམ་གྱུད་སོགས་གྲངས་མང་དང། དགོན་པར་ཞབས་འབར་བཀའ་འགྱུར་དགེ་ཚར་ཚུགས།

མཆོད་ལྷགས་ཆོ་འཕྲུལ་གཤོལ་ཀ་ཤོལ་ཟླ་ཕྱི་མའི་ཚེས་བདུན་ལ་མཚམས་ལྟོད་ནས། དགོན་གྱི་རྒྱུད་ཁྲི་འདོན་སྒྲོལ་མ་ཚེ་རིང་མ་སོགས་འདོན་རྒྱུ་བླངས་ཤིང། བཅའ་བསྒྲིགས་སྐོར་རྒྱུན་ཏུ་དོ་དམ་གནང་མུས་སུ། དབུ་ཚེས་རིགས་ལ་སླར་ཡང་བཀའ་ནན་གནང། འཚོགས་མང་ནས་རྣམ་འཇོམས་གཟུངས་ལུར་འདོན་གནང་ཤིང་བསྟེན་བཀྲིས་ཟབ་རྒྱས་སུ་ཐུལ། བར་མཚམས་སུའང་ཕྱོགས་ནས་འབྱོན་པའི་སྒྲ་གཅར་ཞུ་ཆེ་ཕེབས། ཐོན་ཏུ་དབང་ལུང་གིང་སོགས་འདོད་སྐོང་རིགས་མ་ཆགས་པར་མཛད། བླ་བ་གཉིས་པའི་ཚེས་གཅིག་ལ་རྒྱལ་ཚབ་རིན་པོ་ཆེ་ཕེབས། ཐོས་ཁ་ཏན་ལ་ཡང་ཁ་ཤེ་ཡོ་ཆེ་ཕེབས། ཐོས་ཁ་ཏན་ཏུ་ཡང་ལུང་ཁྲིད་སོགས་འདོད་སྐོང་རིགས་མ་ཆགས་པར་མཛད། ཟླ་བ་གཉིས་པའི་ཚེས་གཅིག་ཏུ་ཤེ་ཡོ་ཆེ་ཕེབས། ཐུགས་ཀྱི་ཏིན་ཡོ་ཆེ། ཟུར་མང་གར་དབང་བཅས་ལ་ཕྱག་བྲིས་དང། ཞབས་བརྟན་ཡིག་བཏྲ། དམ་གྱིད་ཉེས་སེལ། གཏུགས་དགར་བཅས་གྲངས་མང་སྒྲུབ་དགོས་རྒྱལ་ཁམས་ཕྱོགས་གར་དགོན་ཁག་ལ་ཞབས་འབྲེལ་འགྲུབ་ཕབས་གསུངས་པར་མཛད།

ཚེས་བཅོ་བཏྲད་ལ་འཇམ་རྒྱལ་སོགས་ནས་ཟླ་བ་བདུན་ཏོ་རྗེ་མཁའ་འགྲོའི་གཏུགས་དགར་གཏོར་བློག །ཚེས་བཅུ་དགུར་ཞབས་འབར་གྲོ་ལོད་གཏོར་མ་འཕངས།

ཆོས་ཉིད་གཉིས་ལ་ལས་སྟེ་རྣམས་ལ་གཅིག་ལག་ཏུ་མས་གསོ། ཕྱི་ནང་དོ་དམ། དགོན་གྱི་བཅའ་བསྒྲིགས་བཅས་ཞབས་ཏོག་ངོས་ཟློག་ཕྱབ་པའི་མན་ངག་དགོས་རྒྱའི་ཕྱི་མཐའ་གཟིགས་པའི་བཀའ་བཀོད་ཞིབ་ལྟགས་སུ་སྟལ། གམ་འགོད་རྣམས་ཀྱི་ཡིད་གསོས་སུ་རེ་ཞིག་མི་སྐྱོན་པའི་རྒྱལ་གསུངས་ཤིང། ཆོས་ཉིད་ལྟར་དུས་མཚོད་བར་ཆད་ཀུན་སེལ་ཀྱི་ཕྱིན་ལས་འཕྲིང་པོ་བཏང། ཕྱགས་དགེས་པའི་རྣམ་འགྱུར་བཅས་མཛད་པར་ཕྱི་ནང་འགྲུབ་རྐྱེན་རེའང་བྱུང་བས་སྣ་ཁམས་ཅུང་དུབ་པ་བྱུང། འདི་ཉིན་ནས་ཁ་བ་ཆེར་བབས་ཤིང། ཡུལ་ལུང་གི་ཁ་དོག་ཉམས་པ་སོགས། དེར་ཕྱོགས་རང་བཞིན་གནས་མཛལ་ཡོང་བའི་མི་རྣམས་ཀྱང་དོན་མེད་དུ་སྨོང་སྙོང་བློ་མི་བདེ་བ་ཞིག་ཡོང་གིན་འདུག་ཟེར།

ཆོས་ཉིད་དུག་ཡང་སྣ་ཁམས་དེ་སྲས་ཀྱིས་ཕྱགས་དམ་ཞལ་འདོན་སྐོར་སོགས་མ་ཆགས་པར་གནང་སྲས་ལས་ཏ་ཅང་ཞན་པའི་བསྟང་གཟིགས་སོགས་ཞུང་ཡང་མེད་པར། ཕྱག་ཕྲིས་སོགས་ཞལ་ཕང་ཆུང་དུ་མང་པོ་ཡོད་པའི་སྣོམ་ལས་ཐང་ཆུང་རྣམས་ཁ་ཕྱིས་གསུངས་ཏེ་ཉེ་གནས་རྣམས་ལ་ལྟར་བཅུག ।རིན་པོ་ཆེ་རང་གིས་ཀྱང་ཕྱན་བུ་རེ་ཞིག་ཆུ་ལ་མཛད། དཔོན་འགྲུབ་པ་རེད། འཕྲོ་བརླག་མ་ཤོར་བ་བསྟུས་ཞེས་གསུངས་ཏེ་གཟུགས་སྐུ་བསྟུ་བའི་བརྡར་མཛད།

ཕྱི་དྲོར་ཀཱཿཥོག་སྟུལ་སྐུ་ཀུན་བཟང་སྐུ་མདུན་དུ་བཅར་བས་ཕྱགས་དགེས་ཀྱི་མས་ལྟག་པར་གནང། འདི་ཉིན་ཡང་འགྲུལ་ཆེན་བཅས་སྐུ་ཁམས་དུབ་པས་གསུང་འཕྲོས་གནང་དཀའ་བ་ཅོམ་གྱིས། འཛིག་རྟེན་འདིར་སྣང་གི་བྱ་བཞིག་ལ་ཟིན་པ་མེད་ཚུལ་བད། ཕྱི་ནང་གི་གནས་སྣང་འགྱུར་བ་གང་ལ་དགོངས་ཀྱང་ཡུན་དུ་བཞུགས་པ་ལ་དགོས་དོན་མི་སྣང་ཞིང། དོན་བརྒྱད་ཀྱི་བསྟན་པའི་ཚུ་བ་ཀ་ཕྱ་བས་ཕྱགས་ཕྲིང་ཅུང་ཟད་ལས། གཞན་ཕྱགས་དགོངས་ལྟ་མ་མེད་ཚུལ་གྱི་བཀའ་ཕེབས།

དགོངས་མོར་ཕྱགས་དམ་སོགས་ཆུན་བཞིན་གསུངས་ཤིང། དགེ་སློང་འཛམ་ཚུལ་ལ་ཞལ་ཆེམས་ཕྱག་ཕྲིས་བཀའ་ཆུ་བཅས་དེ་ཡི་སྟོན་ཅམ་ནས་གནང། དེ་ནུབ་སྨོད་ལ་ཞལ་ལག་བཅས་མཛད་དེ་གཟིམ་ཕྱི་ཅམ་དུ་གྱུར། སྐུ་གསང་ལ་བྱོན་ནས་ཚུར་ཕེབས།

བཞུགས་གདན་ལ་འཕོད་པ་དང་བསྟུན་གཞི་འཕར་བའི་རྣམ་པར་བསྟན་ཏེང། དེ་འཕྲལ་ལྟ་ཕོག་ལྟ་རྟེ། མཆུར་རྩེས་པ། ར་ཡེམ་ཆེ་རྣམས་ནས་སྨན་བཅོས་སོགས་ཕུལ་ཡང་ཅི་བྱ་མེད་པར་ནམ་ཕྱེད་ཀྱི་བའི་ཆུ་ཚོད་དང་ཡོར་ཟིན་པ་དང། ཞབས་སྐྱེལ་ཀྱང། སྐུ་གཡས་ཕྱོགས་སུ་ཅུང་ཟད་བསྐྱེལ་སྟབས་ཀྱིས། ཟླཀ་པ་ཀུན་ཟད་ཞེ་བ་འོད་གསལ་ལ་མཐའ་དབུས་མེད་པ་ཆོས་སྐུ་ཆེན་པོའི་དཀྱིངས་སུ་སྟོམས་པར་ཞུར་ཏོ།།

འདི་ནུབ་དགོན་དུ་ཡོད་པ་ཁ་ཤས་ཀྱིས་ན་བུན་གསེབ་ནས་འོད་དཀར་པོ་སྟོམ་བུ་བཀྱང་བ་ལྟ་བུ་སྒྲུབ་སྟེའི་ཡང་ཕོག་ཏུ་ཟླཀ་པ་མཕོང་འདུག་པའང་ཞེང་ཁམས་གཞན་ཀྱི་སྟོན་པར་གཤེགས་པར་མངོན་མོད། འོན་ཀྱང་འཕགས་ཆེན་རྣམས་ཀྱི་རྣམ་ཕར་ནི་མེག་འཕྲལ་བཞིན་བས་མ་མི་ཁྱབ་པའི་གནས་ལ་དབང་འབྱོར་བའི་ཕྱིར། གཞན་སྣང་ཙམ་དུ་སྐུ་ཡི་གཟི་བྱིན་ཞལ་རས་འཛུམ་མདངས་ཕོགས་མ་ཉམས་པར་འོད་གསལ་ཆོས་སྐུའི་དཀྱིངས་སུ་ཕྱགས་དམ་ལ་བཞུགས་པས། ཞག་གསུམ་གྱི་རིང་བཅས་བཅོས་མེད་པ་དེ་གར་བཞུགས

སྨོན་གླིང་རྗེ་ཟླ་ས་ལེམས་ཀྱི་དཀྱིལ་འཁོར་མཆོད་པ་བཤམས་ཏེ། གཟིམ་ཁུང་སྣོར། མཁན་བློ་མ་ལེགས་བཤད་ཕུན་ཚོགས། ཀཱཿཥོག་སྒྲུལ་སྐུ་ཀུན་བཟང། དགེ་སློང་འཛམ་ཚུལ། ཏུང་ཟླར་སྒྲུལ་སྐུ་རྣམས་ནས་འཛམ་འདོན་ཀྱིས་བློ་མ་ཇེ་རྗེ་ལེམས་དབའི་ངོ་བོར་བཤད་ཕྱིས། ཚོགས་བསགས། ཁྱབ་ལེན་སོགས་ཞུས། ཉེར་དགུའི་ཕྱོ་རབས་ནས་བསྟན་པ་བུ་གཅིག་པའི་ཁྱུད་དང། བཏགས་ཕྱོལ་རིགས་བཟློགས་ཤིང། ཕྱགས་རྗེ་ཏོ་ལ་ལ་ཅན་ཏན་ཏན་དུ་བྱས་པས།

དེ་སྐབས་ཤར་ཕྱོགས་ནས་རི་ཉོལ་བ་ལྟ་བུའི་ཕུག་ཆོམ་ལུར་ལྷོར་ཀྱི་སྒྲ་ཆེན་པོ་ཤར་ནས་ཤར་དུ་བཆུད་དེ་སོང་བ་ལྟོ་ཆུད་ཙུན་བཅམ་ལས་ཀྱི་མི་ཀུན་ཀྱིས་ཕོས་གསལ་དུ་གྱུར་པཱུ། འོད་གསལ་ལས་བཞེངས་ཤིང་སྒྲ་རིན་པོ་ཆེ་ཤར་ཕྱོགས་བོད་ཆེན་པོའི་ལྟོངས་སུ་ཕེབས་པར་ཕུགས་རྩེ་གཏན་ཁམས་ཏུ་ཕུད་ཏེ་ཐུགས་ཀྱི་ཁ་ཏན་ཏོ་ཆེ་ཤར་ཀ་ཤི་ཀ་ཡི་རས་གཙང་མ་ཀ་ཟུར་སོགས་སྨན་ལྷ་ཏེ་བཟང་པོས་སྒྲགས

པས་སྒྲུ་ཡི་ཆ་ཐམས་ཅད་ལེགས་པར་དགྱེས། དགུ་ལ་མཐོང་གྲོལ། ཕྱག་ཏུ་རྡོར་དྲིལ་སོགས་ལོངས་སྤྱོད་རྫོགས་པའི་ཚས་རྣམས་ཕུལ་ཏེ་ཆོས་ཀྱི་ཆོས་ཅན་འོག་མར་གཏན་དྲངས་ཤིང་མཆོད་པའི་རྣམ་གྲངས་དུ་མ་བཅས་ཤེན་ཤས་བཞུགས་སུ་གསོལ། འདུས་སྟེ་བྱིངས་སོགས་ཉར་འཚོར་གྱི་དད་འདུས་སྨོན་རོགས་རྣམས་ནས་གཏང་མཇལ་དང། རང་རང་འགྲོར་འཚོས་གང་ལྟོགས་ཀྱི་མཆོད་འབུལ། དབང་ལེན། ཕྱག་ཡིད་བསྲེས་ཤིང་མཉམ་པར་བཞག་པ་དང། གསོལ་འདེབས། སྨོན་ལམ་སོགས་བྱས།

ལྷ་ལྷན་སོགས་ཕྱོགས་འགྱུར་གྱི་མི་རྣམས་ཀྱི་མཐོང་ཆོས་སུ། ཐུ་ངན་ལས་འདས་པའི་ནུབ་མོ་ཆོས་ཉར་དྲུག་ནས། མཆུར་ཕུའི་སྟེང་ཕྱོགས་ཀྱི་ནམ་མཁར་འཇའ་ཚོན་གྱི་གྲུར་མིག་མང་རིས་སུ་ཕྲིས་པ་མངོན་གསལ་དུ་གྱུར་འདུག་པ་དང། སྣོད་ནས་དང་ལྷན་དམ་ཚིག་ཅན་རྣམ་ནས་ནས་གཅིག་ཏུ་ཐོ་ཆེས་ཀྱང་གྲོལ་བ་བཞི་ལྷན་གྱི་ཕྱིན་ལས་མཐའ་ཡས་པས་སྟང་བ་དང་ཡི་སྟང་བའི་འགྲོ་བ་གྲངས་ཀྱི་ཡིན་མཚད།

མཐར་གཏུང་ཚུ་འབུལ་ཐུ་སོགས་མ་འོངས་གཏུལ་བྱའི་བསོད་ནམས་ཀྱི་ཞིང་དུ་ཡུན་དུ་བཞུགས་པའི་བཅའ་ཚགས་ལེགས་པར་བསྡུམས་ཏེ་མཆོད་པའི་བཀོད་པ་བཅས་ཡང་དག་པར་བྱས་ཤིང། གདན་ས་ཆེན་པོའི་གཙུག་ལག་ཁང་དུ་འདུས་སྟེ་ཚོགས་མང་ནས་དགུང་ཚོ་མ་ཡོལ་བར། བླ་མཆོད་དང། རང་ལུགས་དགྱེལ་འཁོར་རྣམས་ཀྱི་ཕྱག་མཆོད་བསྟར་ཚགས་སུ་མཛད། གཏུང་མཏུན་དུའང་དམ་ལྷན་གྱིས་ཆེས་ཁ་ཅིག ཁྱོ་ཁྱམ་ལྷ་དགུ། པཎ་བཙན། ཕྱག་ཕྱུར་སྟག་གསོ། ཀར་གྲོང་ཞི་ཁྲོ། རྗོ་ལུགས་ཀྱི་རྗོར་ལྷ་དགུ། བླ་ཕྱུར་བདེ་ཆེན་ཕོ་ཁ་ལས་རིང་བསྲེལ་བའི་མཁྱུར་མཆོ་སོགས། འཕོར་ལོའི་མགོན་པོ་འམ་མཆོད་ཅིང་གསོལ་བ་གདབ་པ་དང། ཕྱག་དམ་གནད་བསྒྲལ་གྱི་སྨོན་ལམ་བཅས་ནན་ཏན་དུ་མཛད། བླ་བྲང་གཞུང་ནས་གོང་མའི་དགོངས་རྫོགས་མ་དེབ་བཞིན། ཆོས་འཕོར་ཆེན་པོ་རྣམས་དང། ཁམས་དབུས་ཀྱི་བླ་ཕྱུལ་ཆེ་ཕྲ། དགོན་སྡེ་རྣམས་ལ་

དགོངས་རྫོགས་མཆོད་སྤྲྱན་ཚོགས་བསགས་བཅས་གཉིང་ཞིང་། དེ་འབྲེལ་འཇམ་མགོན་སྤྲུལ་སྐུ་རིན་པོ་ཆེ་སོགས་ཁམས་དབུས་ཀྱི་སྨོན་རིགས་སོ་སོས་མཆོད་འབུལ་མཁོས་བསྟན་གང་ལྟོགས་ཆུ་ཆེར་དང་།

ཁྱད་པར་ལྷོ་འཕྲུག་ཆོས་ཆུལ་ཆེན་པོས་གཏོང་ཕོད་གཞན་འགྲན་མེད་པའི་མཆོད་འབུལ་གཟབ་ཆུས་དང་། སྐུ་གདུང་རིན་པོ་ཆེ་ཡིད་བཞིན་དབང་གི་ཆུལ་པོ་བཞུགས་ཡུལ་མཆོད་སྟོང་ཆེན་པོའི་ནང་ཤིང་ཅན་དང་། ཕྱི་གཡོགས་གས་ཐེར་དཀྱལ་རིན་པོ་ཆེའི་ཕྲ་ཚོམ། བཟོ་པོ་རྣམས་ལ་གླ་ཆས་གསོལ་རས་བཅས་ཕངས་མེད་དུ་བསྐྱལ་བའི་མགོ་འཛིན་བན་ཆེན་མཁན་པོ་དང་། མཚུར་ཕུ་གླ་གཞུང་ནས་མཐུན་འགྱུར་བཅས་བསོད་ནམས་རྒྱབས་པོ་ཆེ་ཡི་བཀའ་དྲིན་དོན་གཉིས་ལྷུན་གྱུབ་ཏུ་སྐྱལ་ཞིང་། དད་དམ་སྨོན་ལམ་མཐུ་ཡིས་བྱིན་བརླབས་གཟི་བྱིན་མཚུངས་པ་མེད་པ་བསྟན་འགྲོའི་བསོད་ནམས་ཀྱི་ཞིང་དུ་གྱུར་པར་གྱུར་ཏོ།།

མདོར་ན་ཀུན་མཁྱེན་རྗེ་རྗེ་འཆང་ཉིད་ཀྱི་ཞལ་ནས། ཁོ་བོ་སངས་རྒྱས་རྗེ་རྗེ་འཆང་འཇམ་མགོན་ཆོས་ཀྱི་རྒྱལ་པོའི་ཞབས་རྡུལ་སྨྱོ་བོར་རེག་པའི་བཀའ་དྲིན་ལ་བརྟེན་ནས། རིག་གནས་དང་། དབུ་ཕར་འདུལ་མཛོད། སྡེགས་ཕྱི་ནང་གི་རྣོར་དུ་མའི་བཤད་རྒྱུན་དང་། ཁྱད་པར་དོན་བརྒྱད་ཀྱི་སྨོན་གྲོལ་ཚངས་སྒྲགས་སུ་ཕོབ་ཤིང་། ཕྱགས་རྗེའི་ཡེ་ཤེས་བདག་རྒྱུད་ལ་འཚོས་པའི་དབང་ཆེན་གོ། དེ་རྣམས་ཀྱང་གལ་རྒྱང་དུ་མ་བྱས་པར། རང་ལུགས་རྩ་གསུམ་གྱི་བསྟེན་པ་ཚད་ལྡན་མ་འགྲུབ་ཀྱང་། དད་པའི་ཤིང་རྟ་ལ་བརྟེན་ནས་གསོལ་འདེབས་ཀྱི་རྩལ་དུ་གྱུར་པ་གཅོ་བོར་བཏོན། བསྐྱོད་རྗོགས་ཀྱི་རིམ་པ་གོ་ཡུལ་མོས་པ་ལམ་བྱེད་ཙམ་རེ། ཉམས་བཞེས་ཀྱི་བརྒྱུད་པ་མ་བཅད་པའི་ཞེ་བ་བྱས། ཁྱད་པར་ཟབ་གསང་མཐར་ཕྱིན་གྲུབ་བློ་འདས་ཕུགས་ཆུ་ཆེར་བ། ཕ་ཆེན་ཁ་ཉིས་ཀྱི་ཕན་པ་ཡ་ཙམ་ཡེ། ཉམས་ཀྱང་ཆོས་དང་འདྲེས་པས་བློ་ལས་སུ་རྟོགས་པའི་རེ་བ་བྱས། ཁྱད་པར་ཟབ་གསང་མཐར་ཕྱིན་ཕུ་ཆེ་ཕོ་ཡ་ལམ་ཁྱེད་ཙམ་རེ། ཁོ་ཀུན་ཁ་ཉིས་ཀྱི་ཕན་ཡ་ཙམ་ཡང་ཕུ་ཆ་ཆེ་ཕ་ཙམ

དང་། ཀུན་རྫོབ་བྱང་སེམས་ལ་གློ་བརྟན་པས། སེམས་ཅན་གློས་སྒྲུབས་དང་། རྣམ་དཀར་ཅི་བཞིས་རང་དོན་དུ་དམིགས་པའི་ཉེས་པས་མ་གོས་ཤིང་། དགེ་གཉེན་མཚོ་མཉམ་ཙམ་གྱི་གློ་མ་བཅོས་པ་ཤར། དོན་གྱི་གནས་ལུགས་ལ་གོ་ཉམས་ལེགས་པར་རྟོག། བསྟན་པ་རྒྱ་མཚོ་མཐའ་དག་འགལ་མེད་དུ་གོ།

འདིར་སྣང་ལ་བདེན་འཛིན་རགས་པ་ཞིག་པས་སྣང་བ་འདི་ཀུན་མདངས་ཀྱི་རྩེ་ལམ་ལྟ་བུར་མཐོང་། ནོར་ཡུས་ཟངས་ཟིང་དང་། གཏམ་བཟང་ངན་ལ་ཞེན་གློ་མེད། ཕྱོ་གསུམ་གྱི་སྤྱོད་ལམ་གང་བྱས་ཐམས་ཅད་མཁའ་ལ་རྩེ་ཐུར་བུ། རྒྱ་ཡི་མོ་ཁྲིས་པ་བཞིན་ལས་བག་ཆགས་གསོག་པའི་རྟེས་ངན་མི་དོད་ཅོམ་སྣང་། ཉམས་ལེན་གྱི་མཐིལ་གཤིས་ལུགས་ལ་གོ་ཉམས་ལེགས་པར་རྟེད། བསྟན་པ་རྒྱ་མཚོ་མཐའ་ཡས་ཀྱི་ཕུན་པ་གང་བ་མི་དགོས་པའི་ཁྱུལ་དུ་མཆིས།

ཞེས་གསུངས་པ་བཞིན་གོང་དུ་རགས་རིམ་ཅོམ་སྤྱོས་པའི་རྒྱ་གཟུགས་ཀྱི་རྣམ་ཤེས་ཀྱི་ཏིང་འཛིན་ལས་སྣང་གཅིག་པ་ཙམ་ཡང་ཡོད་ཀྱི་ཡོད་པས་ལམ་གྱི་ཕྱོགས་ཅིག་ཀང་ཤེས་ཀྱང་། བར་སྣང་ས**ཁ་ཕོར**བཀོད་པ་ནི།

དགུང་གྲངས་བཅུ་གསུམ་བར་གྱི་རྒྱའི་ཕུགས་སྒྲུབ་བཏུད་འདུལ་རྒྱལ་པོའི་བསྟན་སྒྲུབ་ཞག་བཅོ་ལྔ་ནས། ལོ་བསྟར་རྟེ་བཅུན་གོང་མ་རྣམས་ཀྱི་སྔར་སྤྱོལ་བཞིན་ཏོ་ལུགས་ཕྱོལ་དཀར་གྱི་བསྟེན་སྒྲུབ་བླ་རེས་ཁྱང་མཐའ་བརྟེན་པས་ཕལ་ཆེར་ཆགས་མེད། རང་ལུགས་མ་མགོན་གྱི་བསྟེན་སྒྲུབ་དེ་མཚུངས། རཏྣའི་ཚེ་སྒྲུབ་གསང་འདུས་བསྟེན་ཚད་མཐར་ཕྱིན་ལན་གྲངས་བརྒྱད། འཕགས་མའི་སྙིང་གཏི་བསྟེན་སྒྲུབ་ལན་གཉིས། ཟླ་

བདུན་ཕུར་པའི་བསྟེན་སྒྲུབ་རྒྱས་པ། ཕྱག་ཆེན། ཆོས་རྗེས། ཤཱཀྱ་ཆེན་དཀོན་མཆོག་
བཅས་པའི་སྔོན་འགྲོ་སོ་སོ་ནས་འབུམ་ལྔ། དཀོན་མཆོའི་ཕྱི་ནང་གསང་བ་ཡང་གསང་
ལས་སྦྱོར་ཚེ་སྒྲུབ་བཅས་པའི་བསྟེན་ཆེན། ཁ་སྐོང་སྦྱིན་སྲེག་བཅས། བདེ་མཆོག་
དང་། ཕག་མོའི་ཕྱི་ནང་གསང་གསུམ། རྒྱལ་རྒྱུ་ལྔ་དགུའི་ཕྱི་ནང་གསང་བ་དེལ་སྒྲུབ་
བཅས་རྟགས་ཐོན།

མར་ལུགས་དགེས་པ་རྡོ་རྗེའི་བསྟེན་ཆེན། སྨྲིན་གྲོང་རྡོར་སེམས། ཆོས་དབང་བློ་
མ་གསང་འདུས། ཀར་གླིང་ཞི་ཁྲོ། ཉང་གཏེར་བཀའ་བརྒྱད། ཆོས་གླིང་ཕུར་པ་རྡུས་
ཀྱི་བསྟེན་སྒྲུབ་ཚད་ལྡན། སྟོ་ཕྱིར་བློ་མ་དགོངས་འདུས་བསྟེན་སྒྲུབ་ལན་གསུམ། ཚེ་
རྒྱུན་གྲོང་པའི་བཀའ་འདུས་ཆོས་ཀྱི་རྒྱ་མཆོའི་བསྟེན་སྒྲུབ་ལས་གསུམ། ཡོངས་དགེ་མི་
ལས་ཀྱི་ཕྲིན་ལས་སྟོང་པོར་བརྟེན་པའི་སྦྱོར་འགྲོ་བཅས་བསྟེན་སྒྲུབ་ཆ་ཚང་། ཤཱཀྱ་དགེ་ཚུལ་
ཏོད་གསལ་ལ་མདོ་སྡུགས་གྲོང་པའི་སྟན་བརྒྱད་ཕུར་པ། གཤིན་རྗེ། རྡ་མཁྲིན། ཡང་
དག །བདུད་རྩི། ཕུར་པ། མ་མོ་བཅས་པའི་བསྟེན་སྒྲུབ་དང་། གསང་ཕེག་ཕུར་པའི་
བསྟེན་སྒྲུབ་ལན་བྱང་། ཤཱཀྱ་མཁོན་བཅུ་དྲུག་ལོའི་ཁ་ལོ་ལོའི་བསྟེན་སྒྲུབ་ལས་གསུམ། ཤ་
ཀ་གསུམ་
དགོངས་འདུས་བསྟེན་སྒྲུབ་ལས་སྦྱོར་ཚེ་སྒྲུབ་དང་བཅས་པ། ཕྱག་སྒྲུབ་བར་ཚད་ཀུན་
སེལ་གྱི་ཕྲིན་ལས་སྟོང་པོར་བརྟེན་པའི་སྦྱོར་འགྲོ་བཅས་བསྟེན་སྒྲུབ་ལས་གསུམ་ཡོངས་
རྫོགས། དམ་གྱིད་ཉེས་པ་ཀུན་སེལ། གཙུག་གཏོར་གཏུགས་དཀར་ལྷུགས་བཟློས་
ཚད་ལྡན། ཟུར་གཏེར་ཕུར་པ་ཡང་གསང་བཅུད་དེལ་གྱི་བསྟེན་སྒྲུབ་ཕེང་གཅིག །ཚེ་
སྒྲུབ་འཆི་མེད་སྦྱོག་ཏིག་བསྟེན་སྒྲུབ་རྒྱས་བསྡུས་ལན་གསུམ་བཅས་དུས་གྲངས་རྟགས་
ཀྱི་བསྟེན་པ་ཚད་དུ་འཕྱོལ་བར་མཛད།

རྒྱུན་གྱི་ཕུགས་དམ་ཉམས་བཞེས་ཆགས་མེད་བཅད་དགྱེས་སུ་མཛད་པ་ཡང་།
ཐོར་ཕུན་ལ་ཕུག་ཆེན་སྟོན་འགྲོའི་སྒྲུབས་འགྲོ། མཆྱལ། ཨ་ནཾ་བཞི་སྐོར། ཆོག་ཟད
ཕུག་པ་རྡུས་ཉེར་གཅིག་ཏུ། ཡིག་བརྒྱ་ལྔ་བཅུ། ཡིག་ཕྲག་བརྒྱ་བརྒྱད། གུ་རུའི་བླ

སྒྲུབ་བཏུད་འདུལ་རྒྱལ་པོའི་བསྟེན་པ་སྒོམ་བཀྱ་བཀྱད། ཕྱན་བཞིའི་བླ་མའི་རྣལ་འབྱོར་
དང་འཕྲེལ་བའི་ཀར་མཁྱེན་སྒོམ་བཀྱ་བཀྱད། ཕགས་མོའི་བསྟེན་པ་སྒོམ་བཀྱ་བཀྱད།
བདེ་མཆོག་བསྟེན་པ་སྒོམ་བཀྱ་བཀྱད། སྒྲོལ་དཀར་ཡིག་བཅུ་སྒོམ་བཀྱ་བཀྱད་ཅེ་བཅས།
འཇམ་དབྱངས། སྨན་བླ། རྡུམ་འཇོམས། སྨྲེ་བཅུ་ཡིས། ཉང་གཉིར་མིག་འབྱེད། རྡུམ
རྒྱལ་མ་རྡུམས་ཀྱི་བསྲོམ་བཟླས་བསྟེན་པ་བཀྱ་བཀྱད་ཅེ། ཕེག་ཆེན་གསོ་སྦྱོང་བཅས།

ནང་སྡེ་གཉིར་མ་བཀྱ་ཆ། ཐུལ་གཉིར། འབྲུང་བཞི། ཇོམ་ལྷ་རིགས་གསུམ། ཆུ
སྦྱིན་བཅས་དང་། དགོངས་མོར་གསང་སྡེགས་ནང་གཉིར། ཆོས་སྐྱོང་སྲུ་ཟླེར་ཀྱི་བསྐང
གསོལ། མ་མགོན་བསྟེན་པ་སྒོམ་བཀྱ་བཀྱད། བསྡུར་བསྟོ་དང་། དགོངས་ཕྱན་ཕྱགས
དམ། ཕྱར་པ་སྒོམ་བཀྱ་བཀྱད། ཐུ་ལོད་བསྟེན་པ་ལྷ་བཀྱ། ས་ཀདོང་བསྟེན་པ་བཀྱ
བཀྱད། རྒྱལ་རྒྱམ་གསང་སྒྲུབ་བསྟེན་པ་ཡོངས་བསྟོམས་སྟོང་ལྷག་ཅེ། ཆོ་གསང་བསྟེན
པ་སྒོམ་བཀྱ་བཀྱད། ཀུན་བཟང་སྨོན་ལམ་རྒྱལ་ཁམས་བདེ་བའི་སྨོན་ལམ་སོགས་བསྟོ
སྨོན་དང་། ཕྱང་པོ་གསུམ་པའི་མདོ། སྨྲེ་བཤགས་བཅས། ཡིག་བཀྱ་བཀྱ་ཆ་ལས་མི
ཉུང་བ།

རྒྱུན་བར་ཕྱགས་ལྟོགས་དང་བསྟུན་པའི་ཡིག་རྒྱ་སོགས་རྒྱུན་བཟློས་གནང་བ།
མ་ཅི་དུང་ཕྱུར་ལྷ་ཅམ། སེམ་ཕྲེ་དུང། སྒྲོལ་མ་བྱེ་ཆེན་ལྷ། ཙ་མི་ཏྲེ་ལ་བྱེ་ཆེན་གསུམ།
མགོན་པོའི་བསྟེན་པ་བྱེ་བ་བཞི། གསོལ་འདེབས་དུས་གསུམ་སངས་རྒྱས་འཕྲུམ་ཕེར
གསུམ་སོགས་གསུངས་ཤིང་། ཆོས་དྲུག་ལས་གཏུམ་མོའི་རྒྱུད་སྡོང་། ཐུ་ལུས། བར་དོ
སྐྱེ་ལམ་འོད་གསལ་གཅོས། དེ་འཕྲེལ་གསར་རྙིང་རྫོགས་རིམ་ཀུ་པོའི་རྒྱུན་ཀྱི་རྣལ
འབྱོར་ལྟར་ཉམས་བཞེས་བཅས། དེ་དག་ལ་བརྟེན་པའི་ལམ་རྣམས་ཀྱི་ཡེ་ཤེས་ཡོན
ཏན་རྣམས་ནི་དེ་བཞིན་གཤེགས་པ་ཉན་ཐོས་གྱི་རྒྱུད་ཡུལ་ལས། རྒྱུང་མཐོང་ཙམ་དུའང
རྒྱ་གསུམ་ལྟག་པའི་ལྟ་ཡིས་ཡེ་ཤེས་ཀྱི་སྐྱེས་དངོས་སུ་ཞལ་སྟོན། དབང་བསྐུར
གཏམས་པ་སྟལ་བའི་རྒྱལ་ནི།

སྟོན་ལི་ཐང་སྒང་ཕུག་ཏུ་བཞུགས་སྐབས་གྲུབ་ཆེན་པཎྜིས་དངོས་སུ་གཏམས་

པར་སྣུལ་བས་ཡོན་ཏན་མཚོན་པོའི་རྣོར་མཛད་པ་ནས་བརྒྱང། རྒྱ་བར་དག་སྣང་དང་ཡི་འབྲལ་བས། སྣན་བརྒྱད་ཡི་གེ་མེད་པའི་ཆོས་རྣོར་མཐའ་གླས་པའི་གདམས་མཛོད་ཕུགས་རྒྱད་ལ་རྫོགས་ཤིང། ཀུན་མཁྱེན་མཐོང་བ་དོན་ལྡན། རྗེ་ཡི་བསྟོད་ཞབས་དང། དབང་ཕྱུག་རོ་རྗེ་རྣམས་ལས་བཀའ་འབུམ་ཅེ་བརྒྱད་དུ་གསན་པའི་ལུང་རྒྱུན་ཀྱང་བཞུགས་པ་ལས། རྗེ་དགུ་པའི་བཀའ་འབུམ་ཅམ་ལས་བདག་ཅག་བསོད་ནམས་ཀྱི་མཐུས་སྐྱེལ་མཛད་མ་གྱུར་ལ།

ཟབ་ལམ་ནུ་རོ་ཆོས་དྲུག་གི་ཉམས་ཁྲིད་དཔལ་ལྡན་དུས་གསུམ་མཁྱེན་པས་དངོས་སུ་བསྟལ་བའི་མན་ངག་བྱིན་རླབས་ཀྱི་རྒྱུན་ཕྱུན་མོང་མ་ཡིན་པ་བཞུགས་པས། འདི་ལས་ཟབ་ཁྲིད་ཕོ་བ་ཀུན་ལ་བྱིན་རླབས་དོན་རྒྱས་ཤུ་བསྐྱེད་པས་ཡིད་ཆེས་ཀྱི་ཏེས་པ་སྟེར་ནས་པ་དང། ཡོ་རྒྱུན་ཡབ་ཡུམ་འབྲལ་བ་མེད་པས་རྒྱ་བོ་ཆེན་པོའི་ལུང་རྒྱུན་ཀྱང་བཞུགས་ཤིང། སྣན་སྒྲུབ་གནང་བའི་སྐབས་ཤིག་སྣན་ཕུད་ལས་གུ་རུ་བདེ་བ་ཆེན་པོའི་སྐུ་ར་ང་བྱིན་རྒྱུན་རྫོགས་ངོ་མཚར་ཅན་འགྲུངས་པ་དང། བདག་མཚོན་པོ་ཐུན་བཞིན་དུ་འཚོར་ཞིང་མ་བཅོལ་བར་ཡང་ཕྲིན་ལས་མཐའ་དག་སྒྲུབས་པ་རོགས་ཕུན་མོང་མ་ཡིན་པ་དང། ཕུན་མོང་བ་རྣམས་ཀྱི་ངོར་རྩེད་དགའི་དུས་ནས་གཞན་སེམས་མཁྱེན་ཅིང། ལྷ་མོག་དག་པས་སྐྱེ་གནས་ཆོ་ཚད་རོགས་མངོན་སུམ་དུ་མ་འདྲེས་པར་གཟིགས་ཤིང། ར་ཁང་ཀྱི་ཐོན་གནས་ཇེས་ས་ཁན་པ་དང། ཡེ་ཤེས་གཏད་ཅམ་གྱིས་བྱིན་རླབས་འཕོ་བའི་ཚུལ་སྟེ་ཕྱིར་སྐུ་མདུན་དུ་གཟིམ་ཁྱེ་ཏ་བ་གཉིས་ཡོད་པ། ཤི་རོང་སྐྱབས་གཉིས་ཀ་ནས་ཕུགས་དམ་བཞུགས་ཏེ། གམ་

སྟོང་ཀྱི་མི་རྟག་ཡང་ཏན་ཀྱིས་ཁ་ལས་པར་གྱུར་པ་དང། ལྷ་ཁང་གི་ཀ་བ་ཡོ་བ་ཕྱག་ཨདས་སྒང་ཞིང། ས་ཐེའི་གཟིམ་སྒྲ་ཤོད་དུ་མཆོད་གཏོར་རྣམས་ཀྱི་བས་ཟོས་པ་ལ་བཀའ་ཤོག་བསྒྲགས་པས་དེ་ཕྱིན་ཏྲི་བས་གཙོད་པ་གཏན་ནས་མེད་པ་དང།

ཡང་གཱཿཥོག་ཀུན་བཟང་ཥོག་ཨདུས་པ་འགའ་ལ་གྲོ་ལོད་ཏུ་སྒྲུབ་ཀྱི་སྨོན་དབང་མཛད་སྐབས། དབང་རྫས་མར་མེ་མཆོན་ཕུབ་ཆེན་པོ་སྟོང་བ་ལྟ་སྒར་ཏེ་མར་ཁུ་ཞུ་བ་སྟེམས་ཀྱིས་ཁེངས་པ་མཚོ་ཥོག་ཏུ་བཞག་པ། ཀུན་བཟང་ནས་ཥོ་ཥོག་པ་ལྟ་བུས་མར་མེ་རྒྱལ་དབང་རིན་པོ་ཆེའི་སྐུ་སྒྲང་ཥོག་ནས་ཁྲི་རྩ་བར་འགྲེལ་བྱུང་བ་ན། མར་ཁུ་ཥིག་པ་གཅིག་ཀྱང་མ་འཚོ་བར་ཡར་བཞེས་པ་དང། དུས་ཕྱིས་བྱང་ཆུབ་ཀྱི་ས་མས་དབའ་གཟུང་རང་དབང་ཥོ་ཅིང། འདོ་མས་ཀྱི་སྒ་པ་སྒྲུབས་ས་ནུབ་པ་ཥོག་ས། རྩ་ཆུང་དང་ལྷང་ས་མས་རང་དབང་བསྒྲུར་བའི་རྟགས་ས་མངོན་པར་བཅས་ཞིབ་པར་བརྗོད་པར་ལྟ་ཅི་བས་མ་པའི་སྟོད་ཡུལ་ལས་འདས་པའོ།།

དེ་ལྟར་ཥོས་བས་མཁྱོམ་གས་ཀུམ་བསྟེན་སྒྲུབ་ཡན་ལག་དང་བཅས་པ་ལ་བརྟེན་པས་ལམ་རིམ་ཀྱིས་སྒྲུངས་པའི་ཚུལ་སྟོན་པ་དེ་རྣམས་ཀྱང་རང་དོན་གཙོ་ནས་སྒང་རྟོགས་ཀྱི་ཡོན་ཏན་མཐའ་དག་མངོན་དུ་མཛད་པའི་ཕྱིར་གསར་དུ་བསྒྲུབ་པར་བྱ་བ་འགའ་ཡང་མེད་མོད། གཞན་དོན་འཛིག་རྟེན་འདི་ཡི་ཁྱུད་པ་ས་ལ་ཞིང་འགྲོ་རྣམས་བདེ་སྐྱིད་ཀྱི་དཔལ་ལ་སྟོད་པའི་ཕྱིར་དང། ཐུ་མིང་སྟོན་པར་ཁས་འཆེས་པ་དག་གིས་སྟན་གྲགས་ཟླ་མཚན་གྱི་ཕྱིར་དུ་ལངས་ཏེ་ཡི་ཁྱུད་ཀ་ས་ལ་ཞིང་འགྲོ་ཀུན་ཀྱང་ཡན་ཏན་ཐམས་ཅད་ཕུན་སུམ་ཚོགས་པ་ཡིན་ཏེ། ཡིན་ཀྱིས་འཚང་ལྷ་བ་ནི་བསྟན་པའི་ཁྱུན་དང། ཁྱེས་བུ་དམ་པ་སྒྲུངས་པ་སྟོན་ས་ཡང་དེ་རྣམས་ཀྱིས་བསྟེན་སྒྲུབ་ཉམས་པའི་ཚུལ་ཡིན་ནོ་འཚང་ལྷ་ཅི་ལ་ཡང་ཁ་ཅིག་ཏུ་ཁ་ཅིག་ཏུ་ཁ་ཅིག་ཀྱང་ལན་ཏེ་འཚང་ལྷ

པ་གདན་ནས་མེད་ལ། སོ་སོའི་མོས་བསྟུན་གྱིས་ཞུས་དོན། ཐུན་མོང་བློ་ལྡོག་རྣམ་བཞི། ཀུན་རྫོབ་སེམས་བསྐྱེད་སོགས་ཀྱི་ཁྲིད་དང་། དགེ་སྦྱོང་ལྷག་སྤྱང་གི་བསླབ་བྱ་སོགས་རྒྱུན་ཆད་མེད་པར་སྩལ་ཞིང་།

གཙོ་བོར་རྒྱལ་བའི་བཀའ་འགྱུར་རིན་པོ་ཆེའི་ལུགས་ལུང་ཚར་གཉིས། བསྟན་འགྱུར་ལུང་ཡོད་རིགས་པོད་སུམ་ཅུ་སྐོར་ཚར་གཅིག །བཀའ་བརྒྱུད་སྔགས་མཛོད་ཆེན་མོའི་སྨིན་གྲོལ་རྒྱབ་རྟེན་བཅས་ལན་ལྔ། རིན་ཆེན་གཏེར་མཛོད་ཆེན་མོའི་སྨིན་གྲོལ་རྒྱབ་རྟེན་ཡོངས་རྫོགས་ལན་གཉིས། གདམས་ངག་རིན་པོ་ཆེའི་མཛོད་ཕལ་ཆེར་དང་། བཀའ་སྙིང་གདམས་སྐོར་རྣམས་ལན་གྲངས་དུ་མ། ཤེས་བྱ་མཛོད་རྩ་འགྲེལ་བཤད་ལུང་ཚར་གཉིས། འཇམ་མགོན་བཀའ་འབུམ་ཡོངས་རྫོགས་ཀྱི་སྨིན་ལུང་ལན་གསུམ། མི་ལའི་རྣམ་མགུར་ཚར་གཉིས། དྭགས་པོའི་བཀའ་འབུམ་ཚར་ལྔ། དུས་མཁྱེན་བཀའ་འབུམ་ཚར་གསུམ། རང་བྱུང་བའི་བཀའ་འབུམ་ལས་པོད་གསུམ་ཚར་གཉིས། ཕྱག་ཆེན་རྒྱ་གཞུང་དང་། རྗེ་བརྒྱུད་པའི་ཁྲིད་ཐུང་པོད་གཉིས་ཚར་གསུམ། འདུལ་ཊཱིཀ་ཚར་གཅིག །རྗེ་དགུ་པ་དང་། རྗེ་བཅུ་གསུམ་པའི་བཀའ་འབུམ་སྤྱར་ཕྱིས་ཁ་སྐབ་བཅས་ཚར་གསུམ། ཐེག་མཆོག་རྡོ་རྗེའི་བཀའ་འབུམ་ཚར་གཉིས། རྒྱལ་དབང་རང་གི་བཀའ་འབུམ་ཚང་མ་ལན་གཉིས། དགོངས་འདུས་སྨིན་བྱེད་ཡོངས་རྫོགས་ལན་གཉིས། གཞུང་པོད་ལུང་ཡོངས་རྫོགས་ལན་གཅིག །ཆོས་དབང་བླ་མ་གསང་འདུས་དབང་ལུང་ཕལ་ཆེར་ལན་གསུམ། རྡོར་གླིང་ཧཱུྃ་སྐོར་སྙིང་ཐིག་གི་དབང་ལུང་ཁྲིད་གསུམ་ལན་གཉིས། ཀར་གླིང་ཞི་ཁྲོའི་དབང་ཆེན་ལན་གསུམ། གཞུང་པོད་ལུང་ལན་གཉིས། སྨིན་དབང་འབྲིང་པོ་དང་གཏོར་དབང་སོགས་ལན་དུ་མ། འཇའ་ཚོན་པོད་དྲུག་དབང་ལུང་ཡོངས་རྫོགས་ལན་བདུན། ཆོས་གླིང་ཟབ་གཏེར་བཀའ་འབུམ་སྐོར་བཅས་དབང་ལུང་ལན་གཅིག །སྔགས་ཤམ་འོད་ཚོག་བདུད་འདུལ་དྲག་མོའི་དབང་ལུང་། མཆོ་རྒྱལ་རྣམ་ཐར་བཅས་ཀྱི་ལུང་། ཡོངས་དགེའི་གཏེར་ཆོས་སྐོར་གྱི་སྨིན་གྲོལ་ལུང་བཅས་ལན་དུ་མ། གླིང་ཆེན་མཛོད་བདུན་ལན་གཉིས། སྲོང་བཙན་བཀའ་འབུམ། རྩེ་ལེའི་བཀའ་

འབུམ། ཆགས་མེད་རི་ཆོས། རྒྱབ་ཆོས་བཅས་དང་། ཀར་གཙོད་སྐོར་ཡོངས་རྫོགས། བཀའ་ཐང་ཤེལ་བྲག །ཐང་ཡིག་སྡེ་ལྔ། བཀའ་གདམས་ཕ་ཆོས་བུ་ཆོས་སོགས་ཚར་གཉིས་རེ་བཅས་མཐོང་ཐོས་རགས་རིམ་དང་། དགོན་སྤྱིའི་དབང་ལུང་ཁྲིད་གསུམ། ལྷོ་བཙུན་སྙིང་ཏིག་དབང་ལུང་ཁྲིད་གསུམ། ཀར་ལུགས་རྒྱུད་སྡེ་རྣམས་ཀྱི་དབང་ལུང་ལན་དུ་མ། གཞན་ཡང་དབང་ལུང་འདོད་སྐོང་རྒྱུན་ཆགས་མཛད་རིགས་རེ་རེ་ནས་སྨོས་སུ་མི་ལོང་ཞིང་། ཕྱག་རྒྱ་ཆེན་པོ་སྔོན་དངོས་ཀྱི་ཁྲིད་དང་། ན་རོ་ཆོས་དྲུག་གི་ཟབ་ཁྲིད་རྣམས་ནི་ལན་གྲངས་དུ་མ་རྒྱུན་ཆགས་སུ་མཛད་པ་ལྟ་བུ་བཅས་མཐོང་ཐོས་དྲན་རིག་གི་འགྲོ་བ་མཐའ་དག་རྣམ་གྲོལ་ལ་འགོད་པའི་ཕྲིན་ལས་ཀྱི་ཕ་མཐའ་སུས་ཀྱང་གཞལ་བར་མི་ནུས་ལ།

དེ་ལྟ་བུའི་སྨིན་གྲོལ་འབོགས་པ་དེ་དག་འཆད་སྒྲོལ་ཉམས་བཞེས་ཀྱི་བརྒྱུད་པ་འཛིན་པའི་སློབ་མའང་། སི་ཏུ། རྒྱལ་ཚབ། དཔའ་བོ། ཏྲེ་ཧོ། འཇམ་མགོན་མཆོག་སྤྲུལ་རིན་པོ་ཆེ་སོགས་ཆོས་བརྒྱུད་འདི་ཉིད་ཀྱི་ཡབ་སྲས། གདན་ས་གོང་འོག་གི་གདན་འཛིན། ཆོས་བརྒྱུད་འཛིན་པའི་དགོན་སྡེ་ཆེ་ཕྲ་རྣམས་སུ་བཞུགས་པའི་གར་དབང་། རས་ཆུང་། ཁྲ་ལེབ། སངས་རྒྱས་མཉན་སྤྲུལ། བྲོ་བདང་སོགས་བླ་སྤྲུལ་ཆེ་ཕྲ་རིགས་མ་ལུས་པ་ལྟ་བུ། བཀའ་བརྒྱུད་བསྟན་པའི་རྩ་མགོ་དྭགས་ལྷ་སྒམ་པོའི་མཆོག་སྤྲུལ་རིན་པོ་ཆེ་དང་། འབྲུག་ཆེན། ཡོངས་འཛིན། ཆོས་མགོན། ཙོག་གྲྭ་སོགས་དཔལ་ལྡན་འབྲུག་པའི་གདན་ས་ཕན་ཚུན་གྱི་བསྟན་འཛིན་སྐྱེས་མཆོག་དུ་མ། གསང་ཆེན་སྙིང་མའི་བསྟན་གཞི་ཆེན་པོ་སྨིན་གླིང་། ཀཿཐོག་སོགས་ནས་སྒྱུ་འཕྲུར་བཀའ་གཏེར་གྱི་བརྒྱུད་འཛིན་མཁན་སློབ་དང་། སྔགས་རིགས་འཛིན་པའི་སློབ་ཚོགས་འདུས་པ་གྲངས་ཀྱིས་མི་ལོངས་པ་བཅས།

མདོར་ན་མངའ་རིས་དབུས་གཙང་། འབྲས་ལྗོངས། ལྷོ་མོན། སྤྱི་ཏི། བྱང་འབྲོག །མདོ་ཁམས། རྒྱ་འཇང་། ཧོར་སོག་ཚུན་གསུང་གི་བདུད་རྩིའི་སྨིན་གྲོལ་དུ་ཕྱུར་པ་བརྗོད་པར་མི་ནུས་ཤིང་། སློབ་ཚོགས་དེ་དག་ཡུལ་རིས་དང་བཅས་པས་བསྐྱལ་

ངོར་སྐྱེལ་བའི། གསོལ་འདེབས་སྨོན་ལམ། བསང་གསུམ། སྨོན་བརྗོད། ཟིན་བྲིས། ཁྲིད་ཡིག་ཞལ་གདམས་སོགས་དང་། སྨད་ནས་ཚོ་ཆུན་ངོ་རྩེ་འཆང་དང་། འཇམ་མགོན་བློ་མ་རིན་པོ་ཆེའི་བསྟན་པའི་ཉམས་གསོའི་ཞབས་འདེགས་བོ་ན་ལ་ཕྱགས་ཤུར་ལྟར་བཞེས་ཀྱིས་མཛད་པའི་རིན་ཆེན་གཏེར་མཛོད་ཆེན་མོའི་དབང་ཟིན་སོགས། མཆོག་ལྷོར། ཆོག་སྒྲིགས་ཅི་རིགས་མཛད་པ་བཅས། སྟེབ་ལེགས་ཀྱི་ཆོག་སྟོར་ཟབ་དོན་བྱིན་བརླབས་ཀྱིས་མཛོས་པའི་གསུང་གི་གསང་བ་བསམ་མི་ཁྱབ་པ་ལས། བཀའ་འབུམ་འདི་ལ་ས་བཅད་ཞིག་གནང་གྱུབ་ཅེས་ཞུས་པར།

๑ གཞོན་ནུའི་དུས་ཀྱི་རྩོམ་ཕོར་བུའི་སྒོར་ཕྱོགས་གཅིག་ཏུ་བྱས་པ་དབུར་གྱི་ནེའུ་སེང་སིལ་མ།

๒ བསྟོད་ཆོགས་སྒོར་དང་གསུམ་ཡིད་ཀྱིས་བསྒྲུལ་བའི་མཏྲིན་ཏ།

๓ ཆུལ་བ་རྣམས་ཀྱི་ཞབས་པད་ལ་བསྟུགས་བརྟོད་བྱ་དགའི་ཆུན་གྱི་རེའུ་མིག་ཏུ་སྒྲོལ་བའི་སྒོར་བྱིས་པ་དགའ་བྱེད་མེ་ཏོག་ཆུན་པོ།

๔ རྣམ་ཐར་སྒོར་ངོ་མཚར་དཔལ་གྱི་བེའུའི་འཛུམ་ཕྲེང།

๕ བླ་མའི་རྣལ་འབྱོར་སྒོར་བྱིན་རླབས་སྒྲིན་གྱི་བླ་བྱེ།

๖ གསར་རྙིང་བཀའ་གཏེར་ལྷག་པའི་ལྷ་རྣམས་ཀྱི་སྒྲོམ་ཟླས་ཀྱི་སྒོར་སྟུ་ཆོགས་མོར་བུའི་ཆར་ཆུན།

๗ རྒྱ་གསུམ་སྒྲུབ་ཕྲེན་ཆོག་བསྒྲིགས་སྒོར་དངོས་གྲུབ་འགྲུང་བའི་བུམ་པ་བཟང་པོ།

๘ སྒྲིན་བྱེད་དབང་གི་མཆོག་སྟོར་སྒོར་རྡོ་རྗེ་བདུད་རྩིའི་ཆུ་གཏེར།

๙ རྒྱ་བ་གསུམ་སོགས་ཀྱི་བསྟེན་སྒྲུབ་ཉེར་མཁོའི་ཟིན་བྲིས་སྒོར་སྨོན་ལམ་པའི་མིག་འབྱེད་གསེར་གྱི་ཕྱར་མ།

๑๐ བླ་མ་ལྷ་དང་མཁའ་འགྲོ་མཉེས་བྱེད་སྲེག་བླུག་གི་ཆོ་གའི་སྒོར་སྒྲིབ་འཇོམས་ཡེ་ཤེས་མེའི་གུར་ཁྱིམ།

๑๑ མཆོད་གློང་མདོས་ཀྱི་ཆོ་གา་སྣང་སྲིད་བདེ་ཆེན་རོལ་པའི་དཀྱིལ་འཁོར།

๑๒ དཔལ་པོ་མངོན་སྤྱོད་ཀྱི་ལས་འཕང་མནན་དམོད་པའི་གློར་བསྟན་དགེ་བཟློག་
བྱེད་རིག་འཛིན་མས་མི་ཡི་སྒྲ་གྱི།

๑๓ རྡོ་རྗེའི་ཆོས་གློར་རྣམས་ཀྱི་མཆོད་ཕྲིན་བསྟོད་བསྐུལ་གློར་དཔའ་བོ་རྣམ་པར་
རོལ་པའི་དགའ་སྟོན།

๑๔ ཡུལ་གཞིའི་གནས་བདག་རྣམས་ཀྱི་བས་ང་གསོལ་མཆོད་ཕྲིན་གློར་ཡིད་བཞིན
རེ་བ་གློང་བའི་དཔག་བསམ་ལྷོན་ཤིང་།

๑๕ ཡུལ་དམ་པ་རྣམས་ཀྱི་ཕྱག་རྡེ་བསྐུལ་བའི་གསོལ་འདེབས་གློར་ལྷ་ཡི་བུམ་
རེངས་གཞོན་ནུའི་ཤིང་རྟ།

๑๖ བཀའ་བསྒོ་བདེན་ཚིག་གློར་རྡོ་རྗེའི་རི་དབང་།

๑๗ རྒྱལ་བའི་སྲས་པོ་རྣམས་ཞི་དགྲེངས་ལས་འགྲོ་དོན་ལ་བསྐུལ་བའི་གསོལ
འདེབས་གློར་འགྲོ་མགོན་ཕྱག་རྡེ་བསྐུལ་བའི་ཕོ་ཉ།

๑๘ རིས་མེད་བསྟན་འཛིན་གླེས་བུ་རྣམས་གང་འཕྲུངས་བརྟག་པ་དང་ངོས་འཛིན
གློར་ཀྱི་ཡི་གེ་ལྟག་བསམ་གཏང་མའི་མེ་ལོང་།

๑๙ རིས་མེད་བསྟན་འཛིན་རྣམས་ཀྱི་མཚན་ཡིག་ཞབས་བརྟན་གློར་བསམ་འགྲུབ
ལྟ་ཡི་ཤ་བོ་ཆེ།

๒๐ གནས་ཡིག་དཀར་ཆག་གི་གློར་རྣམ་དཀར་རྒྱ་མཚོ་འཕེལ་བྱེད་ཟླ་བའི་དཀྱིལ
འཁོར།

๒๑ ཤིས་པར་བྱེད་པའི་མཆོད་བརྗོད་ཀྱི་གློར་རྫོགས་ལྷན་སྒྲིན་གྱི་ལྷོང་ཁང་།

๒๒ ཡུལ་དམ་པ་རྣམས་དང་བར་མ་བཅས་ལ་ཕུལ་བའི་ཞུ་ཕྲིན་དང་འབུལ་ཡིག
ཆབ་ཤོག་གི་གློར་འཆི་མེད་བུ་མོའི་ཏམ་བུ་ར།

๒๓ བཅའ་བ་ཆོས་ཁྲིམས་ལ་སོགས་པ་གནང་བཀག་གིས་ཁོ་ཀོའི་གློར
ཚངས་པ་ཆེན་པོའི་སྒྲ་དབྱངས།

২৩ ལོག་སྨོན་གྱི་ཏོ་ལ་བ་ཕྱིར་བཅོས་ཀྱི་ཡི་ཁེའི་སྐོར་ངན་འགྲོའི་ཤུལ་ལམ་འགེགས་པའི་སྒོ་ཆེན།

২৪ ཆོས་བུ་ཆོགས་སུ་སྒྲུབ་པའི་སྐབས་སུ་ཉེ་བར་མཁོ་བའི་གཏོང་ཕུན་སྐོར་མ་བྱ་གཞོན་ནུའི་རྒྱོས་གང།

২৫ ཉེ་བར་མཁོ་བའི་ཡི་གེ་ཆོགས་འདུས་པའི་སྐོར་ཕན་བདེ་འཛིན་པའི་བང་མཛོད།

২৬ གཞན་གྱི་ཏི་བ་ཁག་གི་ལན་ལྷོན་དུ་ཕྱིས་པ་སྒྲུང་ཆེའི་ཚུ་ཆུན།

২৭ ཞལ་གདམས་སུ་བཏགས་པའི་སྒྲོན་ཆོག་ནམ་མཁའི་ཕྲེན་སྒྲ།

২৮ ཟབ་མོའི་རྣམ་བཤད་སྐོར་མདོ་ལྟར་ལོག་ཕྱོགས་དགོངས་བཅུད་ཕྱེང་བོར་ཏིལ་བ།

২৯ དཔེ་ཕོག་ཏུ་བརྟུང་གི་སྟོང་ཚུལ་ཚོགས་གང་དྲན་ཡི་ཁེར་བཏབ་པ་རང་མཚན་ཆགས་སྒོན་པའི་གླུ་ཆུང་ནམ་མཁའི་མེ་ཏོག་གཞོན་ནུའི་ལྷོང་ཁང།

৩০ དོན་ཁེན་ཅན་རིན་ཆེན་ཁ་ཏོན་ཆེན་མོ་ཁ་ཅོས་པའི་ཆོས་སྒྲོན་འཛིན་མེད་སྒྲར་གྱི་འདུ་འགོད།

৩১ ཁོང་ཁ་ཉིར་ཅན་རྣམས་ཀྱི་ངོར་བྱས་པའི་སྨོན་ལམ་སྐོར་བསམ་འཕྲུལ་ལྟ་ཡི་ལྷོན་ཤིང།

৩২ ཕུན་མིན་བཀའ་ཆུའི་སྐོར་གྱུས་ཁ་ཉིས་འདོད་འཛིའི་རྡོ་རྗེའི་ཆུ་མཏུད་བཅས་མཚན་བཟང་སོ་ཁ་ཉིས་ཀྱི་ལུས་ཀ་སྒྲར་ཕྱིས་ལྷོ་ཕང་ཕྲག་ལ་བ། ཁེན་ཆེན་ཁ་ཏེར་མཛོད་ཆེན་མོ་ཁ་ཅོས་པའི་ཆོས་སྒྲོན་འཛད་མེད་སྒྲར་གྱི་འདུ་འགོད།

ཡོངས་འཛིན་རྗེ་དབོན་རྣམ་ཁ་ཉིས་ཀྱི་ཁ་ཏུང་རྗེན་སོགས་ཕུགས་རྗེན་དང། རིན

ཆེན་དང་པོ་ལས་གྱུར་པའི་དགེ་ལེགས་འཕེར་པ་རྣམས་མཆོད་པའི་ཡོ་བྱད་བཅས་འབྱོར་ལྡན་ཁེངས་པ་འཕྲོག་པའི་རྟེན་བཞེངས་བསམ་གྱིས་མི་ཁྱབ་པ་དང་། འོག་མིན་གཱམ། ཤར་ཕྱོགས་སྒྲུངས་རི་སོགས་ཕྱོགས་མཐའི་ཚོས་སྐྱེ་ཆེ་ཕྲ་ཀུན་ལ་མཆོད་ཕེབས། ཉམས་གསོ། རྟེན་གསུམ་འདུ་འགོད་སོགས་རྒྱ་ཆེར་མ་གནང་བ་མེད་ཅིང་། སྨན་སྲོང་དགོན། དགེ་རྒྱལ་དགོན་སོགས་ངེས་དོན་སྒྲུབ་རྒྱུད་ཀྱི་རིང་ལུགས་འཛིན་པའི་དགོན་སྡེ་ལྟ་ཅོམ་གསར་འདེབས་ལ། བཀའ་ཕྱག་རྒྱ་ཆེ་གཅིག་འདྲེས་ཀྱི་རྣམ་ཐར་གཙང་མའི་རྟེས་སུ་སློབ་པའི་བསྟན་གསུམ་གྱི་བཅའ་ཁྲིམས་ཉམས་པ་མེད་པའི་བཀའ་བཀོད་བཅས། དུས་དང་རྒྱུན་གྱི་སྒྲུབ་པའི་མཆོད་ཕེབས། རྟེན་གསུམ། ཡོ་བྱད་འདུ་ཤང་སོགས་ཀྱི་མཐུན་རྐྱེན་བཅས། དགོས་དགུ་ཡིད་བཞིན་སྐུལ་ཞིང་། ཐ་ན་དབུལ་པོ་སྨོང་མོ་བ་རྒྱུན་ལ་གསོལ་རས་སོགས་གཏན་པ་མེད་པའི་མཆོད་སྤྲིན་གྱི་སྒོ་འཕར་དུས་རྟག་ཏུ་འགྱེད་པར་མཛད་ཅིང་། འཕོར་གྱི་ལོག་སྒྲུབ་དང་གཏུལ་བྱའི་འདོད་མང་ལ་སྒོ་ངལ་མེད་པར། མཆོག་དམན་ཀུན་དང་མཐུན་པར་སྤྱོད་པའི་ཐབས་མཁས་ཀྱིས་གཞན་སེམས་བསྡུང་ཞིང་། རྣམ་པ་ཀུན་ཏུ་གསར་འགྲོག་དང་ཕྲག་དོག་མེད་པས་ཕྱི་ཕན་རི་བོ་ལས་བསམ་པ་བསམ་པ་ལྟར་ཁ་ཅིག་ཚོས་ཚུལ་རྣམ་པར་འབྱེད་པའི་ཐུགས་ཀྱི་སྤྱོད་པ་བསམ་མི་ཁྱབ་པས་དངོས་བཟང་ནས་བྱང་ཆུབ་ཆེན་པོའི་ལམ་ལ་སྤྱོར་བར་མཛད་པའི་ཕྱིན་ལས་བཅས།

མདོར་ན་བཤད་སྒྲུབ་ལས་གསུམ་གྱི་འཕོར་ལོ་ཆེན་པོས་འབྲེལ་ཚད་དོན་དང་ལྡན་ཅིང་། སྒྲུབ་བཟང་རིན་པོ་ཆེའི་བསྟན་པའི་མེ་རོ་གསོ་བའི་བཀའ་དྲིན་དང་རྣམ་ཐར་ཕྱི་མའི་དུས་འདི་ཙམ་ན་འགྲན་རྒྱ་དང་བྲལ་བ་ཉིད་དོ། །ཞེས་འཇམ་དབྱངས་མཁྱེན་བརྩེའི་འོད་ཟེར་གྱིས་མཛད་པའི་བཀའ་འབུམ་དཀར་ཆགས་ཆོས་ཚུལ་རྣམ་པར་འབྱེད་པའི་ཐུ་ཡིག་བས་ཀོག་སྟུ་ཅང་ཟད་བསྟུས་ནས་གསེར་ཕྲེང་རྣམ་ཐར་ཞལ་སྐོང་བའི་ཆེད་དུ་ཁྲ་འགུ་བས་རྒྱར་བཀོལ་ཞུས་པ་ལགས།

འཕྲིན་ཆེན་མི་ཕམ་ཆོས་ཀྱི་དཔང་པོ།

སྤྱི་བོ་༡༩༩ནས། ༡ཅ་༣༠ བར། དགུང་གྲངས་ནི་བདུན་བཞུགས།

ཅཅ། །འཕྲིན་ཆེན་སྐུབས་མགོན་སྐུ་ཕྲེང་བཅུ་པ་མི་ཕམ་ཆོས་ཀྱི་དཔང་པོ་ནི། སྤྱི་བོ་༡༩༩ཅ་རབ་གྱུར་བཅོ་ལྔ་པའི་ཤིང་སྦྲེལ་བོར། ཁམས་ཀན་རྒྱའི་ཆེ་རུ་ཞེས་པའི་དཔོན་བློ་ནས་ཚང་དུ་སྐུ་འཕྲུངས། ཡུལ་དང་ཡབ་ཡུམ་གྱི་མཚན་སྐྱེ་ཕྲིད་ཀྱི་དགུང་སྟོང་སོགས་རྗེ་གོང་མས་དགོངས་པ་ཆོས་དཔྱིདས་སུ་ཤེས་ལས་ཞལ་ཆེམས་ལུང་བསྟན་གསལ་བར་གནང་བ་དང་། ཆུལ་བའི་དཔང་པོ་ཀན་རྒྱ་པ་མཁའ་ཁྱབ་རྡོ་རྗེའི་ཕྱགས་ཀྱི་དགོངས་བརྡུ་དང་། ལྷ་ས་བོད་ཀྱི་མཁན་བུམ་དགྱུགས་པ་བཅས་རྣམས་གཅིག་མཐུན་བྱང་བས་སྐུ་ཡི་ཡང་སྲིད་འཕྲུལ་མེད་དུ་ངོས་འཛིན་ཐག་ཆོད་པ་བྱུང་།

སྤྱི་བོ་༡༩༩༧ མི་ཕག་བོར་འཛོ་སྣར་རིན་པོ་ཆེ་དང་། གསང་གྲོང་པ་བཅས་ནས་ཆུལ་དཔང་ཀན་རྒྱ་པ་མཁའ་ཁྱབ་རྡོ་རྗེ་ལ་ཞབས་བསྐུལ་ཞུས་པ་བཞིན། ཆུལ་མཆོག་བཅོ་ལྔ་པས་འཕྲུག་ཆེན་སྐུ་གོང་མའི་མཆོག་སྤྱལ་དུ་བཟུང་མཆན་གསོལ་དང་འཕྲེལ་བའི་རྟེན་འབྲེལ་མཛལ་དར་སྲིད་ན་རིང་བ་དང་། རྟེན་གསུམ་འཕུལ་ཚན་བཅས་གནང་སྤྱིན་མཛད། དེ་རྗེས་ཆུལ་མཆོག་བཅོ་ལྔ་པ་མཁའ་ཁྱབ་བདེ་བའི་རྡོ་རྗེ་གདན་ས་གསང་སྒགས་ཆོས་གླིང་དུ་ཞབས་ཟུང་བརྟན་བཀོད་པ་བྱུང་། ཆུལ་དཔང་མཆོག་གི་ས་གཅོར་མཛད་དགེ་འདུན་འདུས་ཆོགས་མང་པོའི་དབུས་སུ་རྗེ་གོང་མའི་མི་འཛིགས་ཆོས་ཀྱི་སེང་གེའི་ཁྲིར་མངའ་གསོལ་ཞིང་། རྗེ་ཉིད་ལ་རྟེན་གསུམ་འདུལ་ཚན་བཅས་ཐུགས་ཁས་ལེན་ཅིང་བསྟན་པ་སོགས་ཀྱིས་མཛད་ཕྱོགས་ཀུན་ཏུ་ཞལ་ཏོ་ཆེར་བཤད་ཀྱས་གནང་།

སྤྱི་བོ་༡ཅ་༠༡ ལྷག་ས་གླིང་བོར། གདན་ས་མཆོར་ཕུ་རུ་ཞེས་པད་ཀཱའི་ས་ལས་བསྐྱོར་བསྐྱངས་ནས། ཆུལ་མཆོག་གཱམ་པའི་སྐུ་ཕྲེང་བཅོ་ལྔ་པ་མཁའ་ཁྱབ་རྡོ་རྗེའི་ཞལ་སྔ་ནས། ཆུལ་བའི་བཀའ་འགྱུར་རིན་པོ་ཆེས་གཅོས་པའི་དབང་ལུང་ཁྲིད་མན་ངག

གཙུགས་པ་མང་པོ་གསན་བཞེས་མཛད་ཅིང། རྒྱལ་དབང་མཆོག་ལའང་རྗེ་ཉིད་ཀྱིས་ དབང་ལུང་དགོས་ཏེས་རིགས་མང་པོ་ཕུལ་བར་མཛད་པ་སོགས། རྒྱལ་དབང་ཀློང་ པ་བཅོ་ལྔ་མཁའ་ཁྱབ་རྡོ་རྗེ་རྗེ་དང། འབྲུག་པ་ཡོངས་འཛིན་ཤེས་བྱ་ཀུན་མཁྱེན། ཅོག་ ཁྲ་ཆོས་ཀྱི་རྒྱལ་མཚན། ཞབས་དྲུང་མཐུ་སྟོབས་ཆོས་ཀྱི་རྒྱ་མཚོ་རྣམས་དང་ཕན་ཚུན་ ཟླ་སྨོན་གཉིས་ཀ་མཛད་ཡོད། ཁྱད་པར་དུ་གྲུབ་པའི་དབང་ཕྱུག་ཆེན་པོ་ས་རᾱའི་སྒྲུལ་ པ་ཤཱཀྱ་ཤྲཱི་ཛ་ན་རིགས་བདག་ཏུ་བསྟེན་ནས་གཙུགས་ངག་མ་ལུས་པ་བུམ་པ་གང་བྱོའི་ ཚུལ་དུ་གནང་སྟེ་ཆོས་ཐམས་ཅད་ཐུགས་སུ་ཚུད་དེ་རྣལ་འབྱོར་གྱི་དབང་ཕྱུག་ཆེན་ པོར་གྱུར།

མངོན་ཤེས་དང་རྫུ་འཕྲུལ་ལ་ཐོགས་པ་མེད། སྟོན་གྱི་སྐྱེས་རབས་དུ་མར་བཟང་ པོའི་ངང་ཚུལ་བོ་ན་ལ་གོ་མས་པའི་མཐུས་གཏུལ་བྱ་གང་ལ་གང་འདུལ་དུ་རྫུ་འཕྲུལ་གྱི་ རོལ་མོ་མཐའ་ཡས་པ་བསྟན། རྗེ་འདིས་ནི་བཀའ་བརྒྱད་ཀྱི་བསྟན་པ་སྲོ་དང། ལྷག་ པར་རྒྱལ་དབང་ཀློང་པར་གཞུང་ས་ནས་དགེ་ཉིས་མི་རྒྱང་བའི་ཞུ་བསྐུལ་གནང་བ་ ས་གོས་ཀར་འཕྲུག་གི་བསྟན་པ་རིན་པོ་ཆེ་ཟུང་ལ་བཀའ་དྲིན་ཤིན་ཏུ་ཆེ་བ་གནང།

གཞན་ཡང་གསང་སྔགས་ཆོས་སྐྱོང་དུ་གྱུར་པོ་བཀྲད་ཐུ་རྩ་བཞི་དང་བཀའ་བརྒྱད་ ཀུན་ཡང་ཕྲེང་ས་ཡོ་ཁ་ཆོས་ཀྱི་ཕྲེང་ཁ་ཁ་ཅིག་ཀྱང་བཞུགས་པ་ཞིག་ཀྱང་བཞུག་ ཏོ། ཁྱུ་གདུང་ཞུགས་ལ་ཕུལ་བའི་ཆོ་གཏུལ་བ་ལྟག་མ་རྣམས་ཀྱི་དོན་དུ་རིང་བསྲེལ་ དང་ཕྱུགས་ལ་འགོར་བ་དོང་སྒྲུགས་ཀྱི་སྐུ་རིང་བསྲེལ་ལས་གྱུར་པ་ཞིག་ཀྱང་བཞུག་

གོ། །ཞེས་པ་འདི་ཡང་རྒྱལ་དབང་འཕྲིན་པའི་གདན་རབས་མདོར་བསྡུས་པོ་མཚན་གསེར་གྱི་ལྷེ་མིག་དང་། རྒྱལ་མཆོག་བཅོ་ལྔ་པའི་རྣམ་ཐར་ལས་བཏུས་ཏེ་བྲིས་པ་དགེའོ།།

གོ་ཕྱི་རྒྱལ་ཚབ་ཕུབ་བསྟན་གྲགས་པ་རྒྱ་མཚོ།

སྐྱེ་བོ་༡༥༥༤ ནས། ༡༥༥༩ བར། དགུང་གྲངས་བཅུད་བཞུགས།

༄༅། །གོ་ཕྱི་རྒྱལ་ཚབ་སྒྲུ་ཕྲེང་བཅུ་གཅིག་པ་ཕུབ་བསྟན་གྲགས་པ་རྒྱ་མཚོ་ནི།

སྐྱེ་བོ་༡༥༥༤ རབ་བྱུང་བཅོ་ལྔ་པའི་ཞིང་ལུགས་བོར། ལྷ་ལྷན་པོ་ཏ་ལའི་ཞོལ་ཡོན་བང་དུ་ཡབ་བརྒྱ་ཧོར་བུ་དང་ཡུམ་ཧོར་རྒྱས་སྒྲོལ་དཀར་གཉིས་ཀྱི་སྒྲས་སུ་བཟའ་སྐོར་ཕུན་སུམ་ཚོགས་པའི་དུས་སུ་རོ་མཚར་བའི་ལྷས་དང་བཅས་སྐུ་བལྟམས། ལྷུམས་སུ་བཞུགས་སྐབས་ཡུམ་གྱི་མནལ་ལྷས་སུ་དུང་དཀར་མང་པོ་ཕྱེ་བ་དང་། ཟམ་པ་རྒྱུ་བ། ཀྱེ་མ་དང་ཟླ་བས་ཕྱག་པ་རྒྱན་དེ་འོད་ཀྱིས་གང་བ་སོགས་སྨིས། སྐུ་འཕྲུངས་པའི་ཚེ་རྒྱལ་སྲོའི་ནང་དུ་ཤིང་སྟོང་ཞིག་གང་བ་སོགས་དེ་ལ་འཕྲུངས་ཤིང་དུ་གྲགས།

སྐྱེ་བོ་༡༥০২ དགུང་གྲངས་བཅུད་དུ་ཕེབས་པའི་ཚེ་ཅ་རྒྱལ་མཆོག་ཀན་པ་བཅོ་ལྔ་པ་མཁའ་ཁྱབ་རྗེ་རྗེས་རྗེ་གོང་མའི་མཆོག་སྒྲུལ་དུ་དོས་འཛིན་མཛད། རྒྱལ་ཚབ་སྒྲུ་ཕྲེང་རིམ་བྱོན་ཀྱི་གདན་ས་མཆུར་ཕུ་སྒྲར་གོང་དུ་འདུས་ཚོགས་མང་པོས་ཆེན་ས་ལས་ལས་ཕྲེང་གི་བཀོད་པ་ཕུན་སུམ་ཚོགས་པ་དང་བཅས་ཞལ་བས་པད་མདོན་པར་བཀོད་དེ། གོང་མ་ན་རིམ་ཀྱི་མི་འཛིགས་ས་ཡེ་ཤེས་ཀྱི་ཁྲིར་ཤིས་བརྗོད་དང་འཕྲེལ་ཁྲི་འདོན་མཛད་གསོལ་ཀྱི་མཛད་ཅན་ཀྱི་ཅོད་པཎ་བསྟོན་ཏེ་ཕྱོགས་འདུས་ཀྱི་སྐུ་ས་ཡེ་མང་པོ་མཐོང་ཕྱོལ་ཆེན་པོས་རྒྱུད་སྨིན་ཅིང་ཕྱོལ་བར་མཛད། ལྷུ་ཀན་དབང་མཆོག་གིས་ཡོངས་རྫོགས་ཐུ

བསྙེན་གྱི་སྡོམ་པ་བསྲུལ་བ་སོགས་ཀྱི་མཚོན་སྨིན་གྲོལ་གྱི་གདམས་པ་མང་པོས་ཐུགས་རྗེའི་གཟིགས་པ་ཆེན་པོས་རྗེས་སུ་འཛིན་ཡོད་པ་ནི་གོ་རམ་ཆག ༸གོང་ས་ལྷ་མིའི་རྣམ་འདྲེན་སྐྱབས་མགོན་རྒྱལ་བ་སྐུ་ཕྲེང་བཅུ་གསུམ་པ་ཐུབ་བསྟན་རྒྱ་མཚོའི་མདུན་དབུ་སྙི་གཙུག་ཕུད་ཕུལ་ཞིང་རབ་ཏུ་བྱུང་།

གཞན་ཡང་སེམས་དཔའ་ཆེན་པོའི་རང་རྟགས་སྐུ་ན་ཕྲ་བའི་དུས་ནས་མངོན་མཁྱེན་ཐོགས་མེད་དུ་མངའ་བའི་ཚུལ་མཚོན་ཙམ་ནི། དགུང་གྲངས་དུ་ཡིན་མི་གསལ་ཡང་སྐུ་ན་ཕྲ་བའི་སྐབས་ཞིག་ལ། གཙུག་ལག་ཁང་གི་ཡང་རྩེར་སྐུ་རྩེད་གནང་བཞིན་པར། ཐོས་བསམ་ཕུན་ཚོགས་ཆུས་ཁྲེར་སོང་གསུངས་པ་ན། གསོལ་ཞབས་དེས་རིན་པོ་ཆེ་མཆོག་ནས་ཐུགས་སྨོན་གནང་བར་ཞུས་པས། ལམ་སང་རྡོའུ་ཙག་གཅིག་ཐོག་ཆུ་རྒྱུག་སའི་ཕ་གཞུའི་ནང་དུ་གཡུགས་པར་མཛད། ཕྱིས་སུ་གྲྭ་ཐོས་བསམ་ཕུན་ཚོགས་བྲོ་བ་དེ་ལྷ་སར་སོང་ནས་ཡར་ལམ་དུ་མཚུར་ཕུའི་གཞུང་ཆུ་རྒྱུས་ཏེ་ཆུས་ཁྲེར། མར་ཙམ་ཞིག་ནས་རྡོ་ཞིག་ལ་ཁེན་ས་སྙེད་ཅིང་དེར་འཐམ་པས་མ་ཤི་ཐར་ཙམ་བྱུང་ཟེར་ནས་དགོང་དྲོ་ནམ་སྲོད་ཙམ་ལ་དགོན་པར་འབྱོར་ཞེས་དག་སྒྲོས་ལས་བྱུང་།

རྗེ་འདིས་ཀམ་ཚང་རྒྱལ་བ་ཡབ་སྲས་གཞན་རྣམས་དང་ལྷན་དུ་༸རྒྱལ་མཆོག་བཅོ་ལྔ་པ་ཆེན་པོ་སྙིང་དབུས་ནས་གུས་པས་བསྙེན་པར་མཛད་ཅིང་། དབང་ཆོས་ཞུས་པའི་སྐབས་ཞིག་ལ་ཁབ་ལ་མདུད་པ་བསྐྱོན་པ་དང་། ཞབས་འདྲེད་ཀྱི་ཚུལ་དུ་རྡོ་ལ་ཞབས་རྗེས་འཇོག་པ་དང་། གཞུང་སའི་རྩེས་དཔོན་ཀླུ་ཁང་པ་སོགས་གཞུང་ཞབས་སྐུ་ཉེ་མང་པ་དང་བཅས་ལྷ་སར་ཕེབས་པའི་སྐབས་ཤིག་ལ། སྐུ་རྩེད་ལྷ་ཟུས་ཕྲུག་གིས་འདམ་ལྟར་རྫིས་པའི་ཆུ་རྡོ་དོ་མཚར་ཅན་ཞིག ཕྱིས་གཟིམ་ཆུང་ཉི་འོད་ཀྱི་མཆོད་གཤོམ་ནང་དུ་བཞུགས་ཡོད་པ་ཚང་མས་མཇལ་དུ་ཡོད་པ་སོགས་སྟོན་ཕྱིན་སྒྲུབ་བརྒྱུད་དྲི་མ་མེད་པའི་བླ་མ་གོང་མ་རྣམས་ཀྱི་མཛད་ཕྲིན་དང་མཚུངས་པར་སྣང་སེམས་གཉིས་སུ་མེད་པར་འདྲེས་པའི་གྲུབ་པའི་རྟགས་མཚན་བསམ་གྱིས་མི་ཁྱབ་པ་བསྟན་ཏེ་དད་ལྡན་རྣམས་མོས་གུས་ཆེན་པོས་བདེ་བ་ནས་བདེ་བའི་ལམ་དུ་འདྲེན་པར་མཛད།

མདོ་སྡེ་གསས་ཀྱི་གཞུང་ལུགས་རིག་པའི་གནས་ཆེ་ཆུང་སོགས་བསླབ་པར་བྱ་བའི་ གནས་རྣམས་ལ་གསན་བསམ་མཐར་ཕྱིན་པར་མཛད་ཅིང། ལྷག་པར་དུ་རི་ཁྲོད་པར་ ཞུང་རྩོང་བྱ་བའི་ཐུག་ཕུག་གི་གཙོགས་ཡ་གཅིག་ཁང་པར་བཅོས་པ་དེར། གཉིས་གསར་ ཐོལ་མའི་སྒྲ་མཚ�་བོ་ན་ཡང་ལོ་གསུམ་སྟོན་ཐོག་གཅིག་ལ་བཞུགས་པ་སོགས་ཀྱིས་ མཆོད་གཙོ་བོ་སྒྲུབ་པ་ཉམས་བཞེས་གནང་སྟེ་བསླབ་པ་གསུམ་དང་བསྐྱེད་རྫོགས་ཀྱི་ ཉམས་ལེན་རྣམས་ཡ་མ་ཐུལ་ཞིང། གང་ལ་ཡང་འཁྲུལ་པ་དང་ཐུལ་བ་ཕྱིན་ཏྲབས་ཆུ་ བོའི་གཞུང་མ་ཉམས་པ། དངོས་གྲུབ་ཆུ་མཆོའི་ཁ་མ་ཕྲི་བ། རྟོགས་པའི་ཆོར་གྱི་ཞོད་ མ་ཡལ་བར་མཛད་དེ་དོན་བཆུད་ཕྱིང་པོའི་སྲོག་འཛིན་དམ་པར་བཞུགས་པའོ།།

གཞན་ཡང་དར་གོས་ཏྲིང་མ་ཞེ་གཅིག་ལ་ཆོན་མདོག་རེ་རེ་བཞིན་སྒྲ་ཆོ་བསྒྲིགས་ པེ། ལྷ་ཕྲེས་མཁས་པས་ཆོན་མདངས་ཆུབ་པ་ལྷར་ཤིན་ཏུ་མཛེས་པའི་ལྷེ་བཙུགས། འདུ་ཁང་མཐོངས་འགོར་ལ་བཀྲམ་ཆུ་གཅིག་དང། དེ་མཚུངས་ཀྱི་ཆུལ་མཚན་ཕྱེ་ཕྲུར་ ཀ་འཕན་སོགས་ཆ་འཕྲིགས་གནང། དེ་བཞིན་གོས་ཐོན་ཕི་དང་ཏོར་ཏུས་འབའ་ཞིག་ ལས་ཁྱུབ་པའི་ཞི་བའི་ངུ་བ་ངུ་ཕྱེད་ཀྱི་མཐོངས་བཅུག་ལ། ཀར་སྒྲ་དང་ཆུལ་ཚབ་ན་ རིམ་གྱི་བླ་སྒྲ་བཞུགས་པ་ཤིན་ཏུ་སྒྲུས་ལེགས་དང། དེ་མཚུངས་ཀྱི་ཆུལ་མཚན་ཕྱེ་ཕྲུར། ཟླ་ཟླ་ཞིས་ཀ་ཟླ་ཟླ་ཕྲ་ཕ་ཤིན་ཏུ་ལྷ་ཆགས་ལེགས་ཤིས་ཏུ་ཡོ་ཚུད་ཟླ་ཟླ་ ཕ་ཤ་ཡི་ཀ་ཡི་ཏུ་ཕན་མཆོག་ཀྱི་ཀ་འཕན་ལ་སོགས་པའི་མཆོད་རྫས་ཀན་ཆེ་ལ་ཏུ་ཡི་ ས་ཏུ་ཕན་ཏབང་མཆོག་ཀྱི་ཆ་ཤས་བདག་ཏུ་ཟ་ནས་ཕ་ཆེ་ལ་ཆ་ཤས་ཕ་ལ་ཆ་ཤ་ ཀ་ཤ།

དེ་ལ་སོགས་པ་རྟེ་འདིས་བླ་ཀ་ཞུང་གི་མཛོད་ཁང་སྟོང་ལ་ཉེ་བའི་རྟེན་ཀན་ཆུ་ མཆོད་རྫས་ཀན་ཆགས་ཕྲེང་ཆུ་ཆེན་མཛད་པ་ནི། མ་འོངས་བོད་ཀྱི་དུས་འཁྱུར་དངོས་སུ་ ཀ་ཟིགས་ཀེ་སྐུའི་ཆུ་དངོས་ཇི་ཡོད་ཆུད་ཟོས་སུ་མི་སོང་བར་བསོད་ནམས་ཀྱི་ཚོགས་ རྫོགས་པའི་ཕན་ལ་དགོངས་ཀེ་མཆོད་རྫས་སུ་ཀ་ཟས་བཟོས་པ་འདང་ཡོད་པར་ ཀྱ་ཀས།

དེ་ལ་སོགས་པ་རྟེ་འདིས་བླ་ཀ་ཞུང་གི་མཛོད་ཁང་སྟོང་ལ་ཉེ་བའི་རྟེན་ཀ་ཆགས་ དང་ མཆོད་རྫས་ཀ་ཆགས་ཕྲེང་ཆ་ཆེན་མཛད་པ་ནི། ཆ་འོངས་བོད་ཀྱི་དུས་འཁྱུར་དངོས་ སུ་ཀ་ཟིགས་ཀེ་སྐུའི་ཆུ་དངོས་ཇི་ཡོད་ཆུད་ཟོས་སུ་མི་སོང་བར་བསོད་ནམས་ཀྱི་ཚོགས་ རྫོགས་པའི་ཕན་ལ་དགོངས་ཀེ་མཆོད་རྫས་སུ་ཀ་ཟས་བཟོས་པ་ཡིན་པར་གྲོངས། དེ་བཞིན་སོགས་ བླ་

སྤྲེལ་ཟླ་ནན་དང་། སོག་བླ་དམ་ཆོས། སོག་བླ་ནམ་རྒྱལ་སོགས་ཀྱིས་དར་གོས་གསེར་མ་རྒྱབ་མང་པོ་ཧ་མོང་ལ་བཀལ་ནས་དེད་ཡོང་བ། ཕྱིད་ཙམ་འཁོར་བ་ཐམས་ཅད་ཀྱང་དེ་མ་ཐག་ཏུ་རྒྱལ་བ་རྒྱ་མཚོ་དང་གྲོ་ལོད་སོགས་ཀྱི་མཆོད་རྫས་སུ་བཏང་བར་མཛད། རྫེ་འདི་ཡི་དངོས་སློབ་སོག་བླ་ནམ་རྒྱལ་ནི་ཉམས་རྟོགས་ཀྱིས་ཕྱུག་པའི་སྒོམ་ཆེན་ཞིག་ཏུ་གྱུར་པས། ཕྱིས་ཡང་སྲིད་བྱོན་ཡོད་པ་རྒྱལ་དབང་མཁའ་ཁྱབ་རྡོ་རྗེས་ངོས་འཛིན་གནང་ཞེས་གྲགས།

ཡང་རྗེ་འདི་ཡི་དངོས་སློབ་འགའ་སྦྲོ་བོ་གཡུ་རི་དགོན་གྱི་བླ་སྐོར་སུ་གཏོང་སྲོལ་ཡོད་པ་དང་། དེ་དག་ལ་གཡུ་རི་ཁྲི་པ་ཞེས་གྲགས་ཤིང་། གཡུ་རི་དགོན་གྱི་ཁྲི་དམར་མ་ཞེས་བྱ་བར་བཞུགས་ཤིང་ཆོས་སྲིད་གཉིས་ཀའི་ཐོག་ལ་མངའ་དབང་ཆེ་བས་བསྟན་འགྲོའི་དོན་ལ་ཕན་ནུས་ཆེ་བར་བྱུང་ཞེས་གྲགས་པ་དང་།

རྗེ་འདིའི་སྐུ་ཚེའི་སྐད་ཙམ་དུ་ཡང་བསྟན་འཛིན་ཆོས་དབང་བྱ་བའི་བླ་ཟླ་རྒྱ་བོ་ཞིག་གཡུ་རི་ཁྲི་པར་བཏང་གནང་མཛད་དེ། འགྲོ་དོན་རྒྱས་ཤིང་ལོ་དུས་ཀྱང་གཙང་སྡེ་རྒྱ་ཟེང་དེ་བ་བཞུས་ནས་ལོག་ཡོང་བ་སོགས་སྦྱོ་པའི་གྲྭ་རྒྱུན་སྐོར་གྱི་ལོ་རྒྱུས་སྣན་རབ་གླེང་། གཞུང་དགའ་ལྡན་ཕོ་བྲང་པ་ཆེན་པོས་གདན་ཞུས་ལྟར། ཞབས་རིམ་དང་གཞུང་དམག་གི་སྲུང་བ་གྲུ་གེ་ཁྲུག་སྒྲིལ་བསྒྲུབས་པར་ལྷ་ལྡན་དུ་ཡང་སེ་ཕེབས། ༼གོང་ས་སྐུ་ཕྲེང་བཅུ་གསུམ་པ་ཆེན་པོའི་སྐུ་མདུན་དུ་ཇ་གྲལ་ཞིག་ལ་རྗེ་འདི་ཉིད་ལྟན་རྒྱས་ཡོད་པའི་ལོ་རྒྱུས། ༼རྒྱལ་བའི་ཡོངས་འཛིན་སྐྱབས་རྗེ་ཁྲི་བྱང་རིན་པོ་ཆེ་སྐུ་གོང་མས་རྒྱལ་ཚབ་བཅུ་གཉིས་པར་དངོས་སུ་གསུངས།

༼གོང་ས་ཐམས་ཅད་མཁྱེན་གཟིགས་སྐུ་ཕྲེང་བཅུ་གསུམ་པ་ཆེན་པོས་༼རྗེ་འདིར་གཟིགས་མཐོང་ཆེ་བར་བརྟེན། ཧོ་ཐོག་ཐུའི་མཚན་གནས་དང་། ལྷ་སའི་ཞོལ་བར་ཧྲ་དར་རྟེན་མདུང་བཙས་གདན་ཚོག་པ་གནང་བར་མཛད་པའི་ལོ་རྒྱུས་དང་། གོས་སེར་གྱི་དབུ་གདུགས་འདི་ཡང་སྐབས་དེར་བསྩལ་ཞེས་དང་། སྤར་མཚུར་ཕུ་སྣར་གོང་གི་བླ་བྲང་ལ་གཞུང་སའི་བཀའ་གདན་ཤེ་བམ་བཙན་བརྗིད་ཆེ་བ་མང་དག་ཅིག་ཡོད་གནས

སོགས། བློ་བྱང་གི་ཞལས་གྱལ་རྟེང་པ་ཆོས་གསུང་རྒྱུན་མཁན་དག་ཅིག་ཡོད་ཅེས་གྲགས།

མཁས་དབང་བློ་བྱང་སྐལ་བཟང་གིས་བོད་ཀྱི་སྒྲུལ་སྐུའི་རྣམ་བཤད་དུ། ཏོ་ཕོག་ཕྱའི་མཚན་གནས་ཡོད་པའི་བློ་སྒྲུལ་གྱི་མཚན་བྱང་དུ། མཆུར་ཕུ་རྒྱལ་ཚབ་ཏོ་ཕོག་ཕུ་ཞེས་གསལ་བ་སོགས། ཡོངས་གྲགས་བོད་ཀྱི་བློ་ཆེན་གཞན་ལ་གནང་བའི་གཞུང་སའི་བཀའ་གཏན་ཁག་གི་ནང་དུའང། གོ་མེད་དང་འཕྲེལ་བའི་མཚན་བྱང་འགོད་རིགས་འགའ་ཞིག་འདྲེན་བྱེད་ཀྱི་ཡུལ་དུ་ཕྱུར་ཡོད། གཙོ་བོ་རྒྱལ་མཆོག་ལྷ་པ་ཆེན་པོས་མཆུར་ཕུ་དྲུང་པ་རྒྱལ་ཚབ་ན་རིམ་ལ། བཀྲིས་བཟོས་བདག་ཉིད་གཤིན་ཏུ་ཕན་ཐབ་དང། ཡིག་བཟོས་བཅས་གནང་བའི་སྐོར་ནི། [2]རྒྱལ་དབང་ལྷ་པ་ཆེན་པོའི་གསུང་འབུམ་དང། རང་རྣམ་དུ་ཀུ་ལའི་གོས་བཟང་བཅས་ཐུ་གས་ལ་བ་ལྟར་ལགས། ཞེས་མཆུར་ཕུའི་རྒྱལ་ཚབ་སྐུ་ཕྲེང་རིམ་བྱོན་གྱི་རྣམ་ཐར་ཡིད་བཞིན་གོར་བུའི་ཕྲེང་བ་ལས་གསུངས།

སྐྱི་ལོ་[1]གཅིག་ཅིག་ཅན་ལྷ་བའི་ཆུ་ཕྱི་ལོའི་བླ་བ་གཉིས་པའི་ཆོས་གཅིག་ལ། རིགས་དགེ་ལྡན་ཁྱབ་བདག་རྒྱལ་མཆོག་བཙོ་ལྷ་པ་ཆེན་པོའི་སྐུ་མདུན་དུ། ཐོན་ནས་དབང་ལུང་གང་བཞུགས་ཕལ་མོ་ཆེ་བྱུམ་པ་གང་བྱོའི་ཆུལ་དུ་ལེགས་པར་གནང་གྱུར་པའི་སྐུ་ཏེན་གཅང་རགས་གི་ཡོན་ཏན་མཐུལ་གྱོང་བཞེས་མཛོས་པ་སོགས་མཆོད་ལྷོན་རྒྱ་མཆོས་མཛོན་པར་མཆོད་ཅིང། གནང་གསུམ་མི་ཤིགས་ཏོ་རྗེའི་རང་བཞིས་ས་ལྷན་པའི་ཆེད་ཏུ་བཏན་ཞུགས་ཕུལ་བར་མཛད། ཅེ་མཆམས་དགོངས་ཐོགས་མཆོད་ལྷོན་སོགས་ཀྱི་ཆེར་བསྒྲགས་པར་མཛད།

ཅེ་ནས་**བསྟོད་པ་ས་ལམས་བཅུ་མར།**

ལུས་ཅན་ཀུན་གྱིས་བྱོད་མཐོང་ན།།

སྐྱེས་བུ་དམ་པར་ལགས་པར་འཚལ།།
མཐོང་བ་ཅམ་གྱིས་རབ་དྭངས་པར།།
མཛད་པ་ཁྱོད་ལ་ཕྱག་འཚལ་ལོ།།

ཞེས་གསུངས་པ་ལྟར། ལས་དང་སྨོན་ལམ་གྱི་འབྲེལ་བའི་གཏུལ་བྱ་རྣམས་ཡལ་བར་མི་འདོར་བར་མཐོང་ཐོས་ཀྱིས་རྒྱུད་སྨིན་ཅིང་གྲོལ་བར་མཛད་པའི་དོན་ལ་དགོངས་ཏེ་བྱང་ཕེབས་ཆེན་མོ་གནང་ཞིང་། མགོན་པོ་གང་གི་སྐུའི་ཞལ་བསྟན་པ་དང་། གསུང་གི་བདུད་རྩི་འགྲེད་པ་དང་། ཞྭ་དམར་སེར་གྱི་མདངས་ཅན་གྱི་མཐོང་གྲོལ་དབུ་ཞྭ་སྒྲུ་བོར་བསྐོན་པ་སོགས་ཕབས་མཁས་ཀྱི་མཛད་ཕྲིན་བསམ་གྱིས་མི་ཁྱབ་པས་འགྲོ་བའི་དོན་མཛད།

ཕར་མ་གྱུ་ཚང་དགོན་དུ་རྒྱུན་རིང་བཞུགས་སྐབས་རོ་བཏུན་ལ་ཞིབས་པ་རབ་ཐུང་བཅུ་དྲུག་པའི་ཡུགས་ལུག་ལོར། ༷རྒྱལ་མཆོག་བཅུ་དྲུག་པ་ཆེན་པོ་གདན་ས་དབལ་སྒྲུངས་ཕྱོགས་ནས་བརྒྱད་དོག་མིན་ཐུགས་ཀྱི་གདན་ས་སྟོད་ལུང་མཆུར་ཕུར་ཞབས་པད་ཆོབས་བསྒྲུར་གནང་བའི་སྐབས། ལོ་དེའི་ཟླ་བ་བརྒྱད་པའི་ཡར་ཚེས་བཞིའི་ཉིན། མཆུར་ཕུ་ལ་སྟོང་དུ་རྗེ་ཉིད་དང་གནས་ནང་དཔའ་བོ་རིན་པོ་ཆེའི་གཙོས་དགེ་འདུན་འདུས་ཚོགས་མང་པོ་ཞིབས་བསྡུར་བཅར་ཏེ། ༷རྒྱལ་མཆོག་བཅུ་དྲུག་པ་ཆེན་པོ་དགུང་གྲངས་བརྒྱད་པ་ཅན་གྱི་གསེར་ཞལ་ཕོག་མར་མཛལ་ཞིང་ཡབ་སྲས་ལྷན་རྒྱས་པའི་རྟེན་འབྲེལ་དགེ་མཚན་ཕུན་སུམ་ཚོགས་པའི་ངང་གྲུབ།

དེ་ནས་གཟའ་དང་རྒྱུ་སྐར་སོགས་ཕྱི་ནང་དུས་སྦྱོར་གྱི་རྟེན་འབྲེལ་ཕུན་སུམ་ཚོགས་

པ་འཇོམས་པའི་དུས་ཆེས་ལྷ་ཉིན། བསྲུ་བ་སེར་ཕྲེང་ཁང་ལྷ་མིའི་མཆོད་སྤྲིན་བསམ་གྱིས་མི་ཁྱབ་པས་མཏུན་བསྲུས་ཏེ། དཔལ་འཕོར་འོ་སྟོམ་པའི་དགེ་ལེགས་ཕུགས་ཀྱི་གནས་མཆོག་མཆུར་མདོ་བོ་ལུང་གི་གཙུག་ལག་ཁང་གི་གཟིམ་དགེ་བཀྲ་ཤིས་ཁང་གསར་དུ་ཞབས་ཀྱི་རེ་ཁ་བཀོད་མ་ཕག་རྒྱལ་དབང་མཆོག་ལ་མཆྱལ་རྟེན་གསུམ་དང་འཕྲེལ་བརྟན་བཞུགས་ཕུལ།

དེའི་རྟེས་རྒྱ་བ།།། པའི་ནང་མཚུར་གادན་དུ་གཟའ་སྐར་དུས་སྦྱོར་ཕུན་སུམ་ཚོགས་པའི་ཉིན། ༷རྟེ་བཙུ་དྲུག་པ་མཆོག་རྒྱལ་དབང་གོང་མ་ན་རིམ་གྱི་མི་འཇིགས་སེང་གེས་བཏེག་པའི་ཁྲི་འཕང་མཐོན་པོར་མངའ་གསོལ་གྱི་མཛད་སྒོ་བཅས་ཞུས་ཤུས་ཤབས། ཤུབས་མགོན་འཕྲུག་ཆེན་མི་ཕམ་ཚོས་ཀྱི་དབང་པོ་དང། བྱམས་མགོན་ཏུ་ཡི་ཕི་ཏུ་བརྟན་དབང་མཆོག་རྒྱལ་པོ། རྟེ་ཉིད་དང་དཔའ་བོ་གཙུག་ལག་སྦྱ་བ་སོགས་སྐྱེས་ཆེན་དམ་པ་རྣམས་ཀྱིས་མངའ་གསོལ་ཞིས་བརྗོད་ཀྱི་མི་ཏོག་འཕོར་བ་དང། ལུང་རིགས་ཚོས་ཀྱི་བཤད་གྲྭང་བ་སོགས་རྟེན་འབྲེལ་གྱི་སྒོ་བརྒྱ་ཕྲེ་བར་མཛད།

གادན་ས་མཚུར་ཕུ་སྐར་གོང་གི་ཕོ་བྲང་ལྷེ་བ་དང། འོད་ཟེར་གླིང། དེ་བཞིན་གྱར་དགོན་རྡོན་དགོན་དང། བཙུན་དགོན་སྐྱ་ཆེན་ལ་སོགས་པའི་དགེ་སྦྱོགས་ཀྱི་དགོན་ལག་ཕལ་མོ་ཆེ་དང། དེ་བཞིན་རང་ལུང་ས་གཞིས་ཀ་བྲག་འཕོར་དང། འཕགས་ཕུ། ཆུ་ཕུལ། དགེ་འདུན་སྒང། མ་ཅི་སྒང་བཅས་རྣམས་ཞིག་གསོས་དང་འཕྲེལ། གཙོ་བོ་ནང་རྟེན་དུ་ལྷ་རྒྱ་རྟེན་གསུམ་གྱིས་ཡོངས་སུ་ཕྱུག་པར་མཛད། དེ་ལྟར་བསྟན་དགོན་རྣམས་ཉམས་པ་སྲུང་གསོས་བྱེད་ཀྱིས་ཕན་ཡོན་ཏེ་རིགས་པར་བསྟལ་ཏེ་གསུང་གི་བདུད་རྩི་འཕོར་བ་དང། ཕཐོང་ཁྲོལ་ཏུ་ཆེན་མོའི་མཇལ་ཁ་གནང་བ་སོགས་ཀྱི་སྒོ་ནས་སྐལ་ལྡན་འདུས་ཚོགས་ཀུན་འདི་ཕྱི་གཉིས་ཀར་དོན་ལྡན་དུ་མཛད་པ་སོགས་བརྩམས་ཆེན་གྱི་མཛད་ཕྲིན་ཕྱོགས་བཅུར་སྒྲོལ།

མཐར་ཞིང་འདིའི་གཏུལ་བྱ་རེ་ཞིག་རྟོག་ལ་ཉེ་བའི་ཚེ། རྗེ་འདིའི་དངོས་སྨོན་གྱི་ཁང་མཚམས་པ་རིན་པོ་ཆེ་ཞེས་ཚེ་གང་སྒྲུབ་ཕུག་འདག་འབྱར་དུ་བཞུགས་པ་དེའི་དག་སྣང་བ། སྒྲུབས་མགོན་རྒྱལ་ཚབ་རིན་པོ་ཆེའི་ཕྱག་ཏུ་མར་མེ་དང་ཆིབས་རྟ་དགར་པོ་ཞིག་བཅིབས་ཏེ། མཁའ་དབྱིངས་སུ་རྗེ་མཐོར་བཏེགས་ནས་ནུབ་ཕྱོགས་སུ་ཕྱར་གོང་བ་ཞིག་མཇལ་བས། མཚམས་པ་རིན་པོ་ཆེ་ནས་དགོངས་པ་ཞེ་བར་གཤེགས་པའི་ལྟས་དང། ཡང་སྲིད་ཀྱང་ནུབ་ཕྱོགས་སུ་ཕེབས་ངོ་འདྲ་གསུངས་པའི་ཉིན་ཤས་རྗེས། ཟླ་བོ་ ༡༥༥༢ རབ་བྱུང་བཅུ་དྲུག་པའི་ཆུ་འབྲུག་གོའི་ཟླ་བ་གཉིས་པའི་ཚེས་དྲུག་ཉིན། ཟླ་བ་ཀུན་ཟད་ཞེ་བ་འོད་གསལ་མཐའ་དབུས་མེད་པ་ཆོས་སྐུ་ཆེན་པོའི་དབྱིངས་སུ་ཕིམ་པའི་ཆུལ་བསྟན་པ་དང། དུས་གཅིག་ཏུ་རྗེ་ཉིད་ཀྱི་ཆིབས་ཆེན་རྟ་དཔེལ་གཉིས་ཀྱང་ཕྱི་མའི་སྟེ་ལམ་དུ་གྱུར་པས་སྐྱེ་བོ་ཀུན་ཡ་མཚན་དུ་གྱུར། ཞག་བདུན་གྱི་རིང་ཐུགས་དམ་བཞུགས་ཤིང། དེ་མཚམས་རྗེ་རྒྱལ་བའི་དབང་པོ་བཅུ་དྲུག་པ་ཆེན་པོ་མཆོག་གི་གཙོས་སྐར་གོང་འོག་གི་དགེ་འདུན་འདུས་ཚོགས་རྣམས་ཀྱིས་དགོངས་རྫོགས་མཆོད་འབུལ་རྒྱ་ཆེར་བསྐྲུན་པར་མཛད།

ལོ་འཁོར་གཅིག་གི་རྗེས་སུ་སྐུ་གདུང་ཞུགས་སུ་ཕུལ་བའི་ཚེ་འཛའ་སྒྲིན་གྱིས་ནམ་མཁའ་གང་བ་སོགས་ངོ་མཚར་བའི་རྟགས་མཚན་མཐའ་ཡས་པ་བསྟན་ནས་དང་ལྡན་མང་པོའི་རྒྱུད་ལ་རྣམ་བྱང་གི་དགེ་རྩ་བརྩེགས་པ་ཆེ་བསྐྱེན་པར་མཛད། ཟླ་བྱང་གི་ཕྱོགས་མཛད་ཡིན་ཏེ། ཁ་ཅེ་ཕུར་ལ་སོགས་པས་མཛོས་པ། གཏུང་རྒྱས་དང་རིང་བསྲེལ་གྱིས་ཕྱུར་བུར་བཀང་བའི་གཏུང་རྫིན་ཆེན་མོ་བརྩེགས་ཏེས་ཐོག་ལྟག་ཅན་གཅིག་ཏུ་ཕུལ་ནས་ཆོས་ཀྱི་ཁ་ཟས་ཆེན་རྣམ་ཀུན་ཕུལ་ཏེ། ཁ་ཟས་དེར་གཟུངས་འབུལ་གྱི་ཕྱག་ལེན་རྣམས་གཙོ་བོ་ཁྲ་འགུ་དགོན་གྱི་བླ་མ་ཞིག་གིས་གནང་ཞེས་གྲགས།

དེ་ནས་།རྒྱལ་མཆོག་བཅུ་དྲུག་པ་ཆེན་པོ་དགུ་བཞུགས་པོག་སྟག་ལུང་མ་སྒྲུལ་རིན་པོ་ཆེ་ཡང་གདན་ཞུས་ཀྱིས། གཏུང་རྟེན་མཆོད་རྟེན་ཆེན་མོ་ལ་རབ་ཏུ་གནས་པར་མཛད་ཅིང་། སྒྲ་ཚད་གཞུང་ནས་གསེར་དངུལ་བཀྲ་མའི་མཆྱལ་ཤིན་ཏུ་ཆེ་ལེགས་ཞིག་དང་། ལྷེའུ་འཆང་ཤེས་རབ་བློ་འཕེལ་ནང་མི་ནས་དངུལ་ཏིང་ལག་པས་ཁྱོག་ཚད་ཅམ་རེ་ཅན་གྱི་བདུན་ཚར་གཅིག ཤེ་དགོན་སྒྲ་ཞབས་ཀུན་དགའ་མཆོག་གིས་གསེར་གན་བརྟུང་གི་མཆོད་ཀོང་ཁྲ་ལྷན་ཤིན་ཞག་བཅོ་ལྔ་ཕུབ་པ་ཞིག་ལ་སོགས་པ་སྒྲུས་ཀ་ལྷན་པའི་མཆོད་རྫས་ཞེ་གཅིག་གསར་བཞེངས་མཛད་ཅེས་གྲགས་སོ། །ཞེས་པ་འདི་ཡང་མཆུར་ཕུའི་གོ་རྒྱ་རྒྱལ་ཚབ་ན་རིམ་གྱི་རྒྱུན་ཕར་ཡོད་བཞིན་ནོར་བུའི་ཕྲེང་བ་དང་། ཤེ་བཅུ་དྲུག་པའི་རྒྱུན་ཕར་སོགས་ལས་བཏུས་ཏེ་ཕྲིས་པ་དགེའོ།།

1. ཏཱ་ཡི་ས་ཏུ་པདྨ་དབང་མཆོག་རྒྱལ་པོ།
2. ཐྲོ་ལ་དཀར།
3. རྒྱར་མང་བསྟན་དགའ།
4. ས་དམ་རྒྱས་མཁན་པ།
5. ཕྱག་རྡུག་པ།

སྐེ་ཏུ་བརྒྱ་དབང་མཆོག་རྒྱལ་པོ།

སྤྱི་ལོ་༡༩༩༨ ནས། ༢༠༥༢ བར། དགུང་གྲངས་རེ་བཏུན་བཞུགས།

༄༅། །བདག་འདི་ལྟར་ལྟན་གསུམ་པ་ཏུ་ཡི་སྐེ་ཏུ་རྒྱུ་ཕྲེང་བཅུ་གཅིག་པ་**བརྒྱ་དབང་**
མཆོག་རྒྱལ་པོ་ནི། མཆོག་གླིང་གནས་ཆེན་ཉིར་ལྟའི་མདོ་བྱང་ལས། དེ་དུས་ནམ་
མཁའི་མཆོ་ལ་ཐོག་བབ་བཞིན། བདག་གི་ལྷུ་ལ་དེ་ཡི་ཡང་ལྷུ་དུས། བདག་རྒྱལ་པོ་སྟོང་
པོ་ཞེས་བྱ་བཅ། མ་དག་ཚར་གཅོད་དག་པ་དགེས་དགྱུང་འགྱུངས། ཆུ་ལ་ཡང་ཡེ་ཤེས་ལྟ་
སྟངས་མཁའ་ལ་གཟིགས། ཞེས་ལུང་བསྟན་པ་དང་མཐུན་པར།

མདོ་སྨད་ལེ་ཕང་ཉག་རོང་ཚང་ཟིར་བ་དེར། ཡབ་ཡ་བཀྲ་དང། ཡུམ་ཚེ་དཔག
ལྟ་མཆོ་གཉིས་ཀྱི་སྲས་སུ། སྤྱི་ལོ་༡༩༩༨ རབ་བྱུང་བཅོ་ལྔ་པའི་མེ་ཕྱི་ལོའི་ཚེ་འཕྲལ
བའི་ཚེས་བཏུད་ཀྱི་ཕོ་རངས་སུ་སྐུ་འཕྲུངས། དེའི་ཚེ་འཇའ་འོད་ཀྱི་སྣང་བ་ཆེན་པོས
གློ་བུར་དུ་ཁྱབ་པ་དང། ཆུ་སྟོད་ཕམས་ཅད་འོ་མར་གྱུར་པ་དང། འཇའ་འོད་མེ་ཏོག་གི
ཆར་སོགས་ངོ་མཚར་བའི་ལྟས་དུ་མ་བྱུང། དེ་འཕྲལ་ཡབ་ཚང་བློ་ཐུན་ཡ་མྱེ་མཆོག
ནས་སྐུ་ཁྲུས་ཤིག་ཕུལ་བས། ཁྱེའུའི་ཞལ་ནས་ཙོ་ཙུ་ཏྲཾ་ཞེས་པའི་གསུང་བྱོན། མཆོ་ལ
གྱུབ་ཆེན་རིན་པོ་ཆེར་རིམ་གྲོ་དང་མིང་ཞུས་པས། ཁྱེའུ་དེ་དམ་པའི་སྐྱེས་བུ་ཆེན་པོར
བཏགས་པས། རང་བདག་བྱེད་མཁན་མ་སྐྱེ་བར་ལ་ཟས་གོས་རྫོགས་ཕྲག་ཕྱིན་འཇོམ
པ་སོགས་གཙང་སྦྲ་ཡིས། མིང་ལ་འོད་ཟེར་མཐའ་ཡས་ཕོ་བཟང་པོས། རིམ་གྲོར
བློ་ཐུན་ཁྱེད་རང་ལོ་གཅིག་ཡེ་འབར་གྱི་མཚམས་ལ་སྟོད། སྤྱིན་སྲེག་འབུམ་ཕྲག་དང།
ཆོགས་སྟོང་ཙ་ཡིས་གསུངས་པ་ལྟར་བསྒྲུབས་པར་མཛད།

སྤྱི་ལོ་༡༩༩༩ ས་གླང་ལོར་ཀ་རྒྱལ་མཆོག་བཅོ་ལྔ་པ་གངས་ས་དཔལ་སྒྲུངས་སུ
ཕེབས་ལ་ཉེ་བའི་སྐབས། འཇམ་དབྱངས་མཁྱེན་བརྩེའི་དབང་པོས་མཁན་ཆེན་བཀྲ
ཤིས་བློ་བཟང་ལ་བྱམས་ཆེན་སོ་ཏྲའི་ཡང་སྲིད་སྐོར། ཀ་རྒྱལ་དབང་མཁའ་ཁྱབ་རྡོ་རྗེ་ལ

ཞུ་དགོས་པ་གལ་ཆེ་ཚུལ་གསུངས་པ་ལྟར། རྒྱལ་དབང་མཆོག་དཔལ་སྒྲུངས་སུ་ཞུབས་སོར་བཀོད་པའི་ཚོ་འཇམ་མགོན་ཀོང་སྒྲུལ་དང་མཁན་ཆེན་བཀྲ་ཤིས་འོད་ཟེར་སོགས་ཀྱིས་བྱམས་ཆེན་སི་ཏུའི་ཡང་སྲིད་རྣོར་ཕྱག་ལྷུས་པས།

།རྒྱལ་བའི་དབང་པོས། ཡེ་ཤེས་ཀྱི་གཟིགས་པ་ཏྲི་མ་མེད་པས་འགྲུངས་ཡུལ་གྱི་ཡུལ་རིས་དང་། གྲོང་པ། ཡབ་གཞོས་ཁང་པ། ཟློ་ཁྱི། ཉེ་བར་ཡོད་པའི་ལྷོན་ཤིང་། དེའི་རྩེར་བྱ་བབ་པ་བཅས་དབེའུ་རིས་གསལ་བར་བཀོད་ཅིང་། འདི་ནས་ཤར་ཕྱོགས་ཀྱི་ཆ་ལེ་ཕང་ཡིན་སྟམ་པའི་ས་ར། ཡུལ་ལྷོངས་བཀོད་པ་དབེའུ་རིས་ལྟར། ལུང་པ་སུམ་མདོ་ལྟ་བུའི་རིའི་གདོང་སྟར། འབབ་ཚུ་ལྷོ་ནས་བྱང་དུ་ཆུ་བ། ཕུ་རི་ལ་ནས་ཚལ་བཟང་པོ་ཡོད་ཅིང་། རྒྱབ་རིའི་རོས་ལའང་ནས་ཕར་ཕོར་ཡོད་པ། མཁར་ཟློ་ཤར་དུ་བསྟན་པ། ལྟག་ཟློ་ཚུང་དུ་ཡོད་པ་དེར་འགྲོ་ལམ་ཟམ་པ་ལྟ་བུའི་སྟེང་ནས་འགྲོ་དགོས་པར་སྟོང་། སྒྲུལ་པའི་སྐུ་དགུང་སྟོང་ཁྲི་བོའམ་ཕག་བོ་ཅན་ཞེག་ཡོད་སྟོང་ཤར་ཞེས་གསུངས།

འཇམ་མགོན་ཀོང་སྒྲུལ་རིན་པོ་ཆེའི་ཕྱག་དམ་དང་གཟིམ་ལམ་དུའང་རྒྱ་བོད་ས་མཚམས་ལེ་ཕང་གི་ཕྱོགས་སུ་ཞེབས་ཡོད་པའི་གཟིགས་སྟོང་ཤར་བ་དང་། སི་ཏུ་གོང་མ་དགོངས་པ་འཕོས་མ་ཕག ।རྗེ་བླ་མ་འཇམ་དབྱངས་མཁྱེན་བརྩེ་དབང་པོའི་རྒྱང་དུ་ཞེབས་ཤིང་། འདི་ཕྱོགས་སུ་འགྲོ་དོན་ཆེན་པོ་མི་ཡོང་བས་རྒྱ་ནག་ཏུ་ཞེབས་འགྲོ་དགོས་རྒྱལ་གསོལ་གསུངས་པར། དེ་ལྟར་བྱོན་ཞེབས་མི་མཛད་པའི་གསོལ་བ་ནན་ཏུ་བཏབ་པས། དོ་ན་ལེ་ཕང་ཕྱོགས་ལ་འགྲོ་ནས་ཡར་འོང་རྒྱ་བྱེད་གསུངས་ནས་ཡེ་ཤེས་ཀྱི་འོད་སྣུ་དེ་ཀུན་གཟིགས་མཁྱེན་བརྩེའི་ཕྱགས་གར་ཕེམ་སོང་བའི་གཟིགས་སྟོང་བྱུང་རྒྱལ་སོགས་ཕྱགས་དམ་གྱི་བཏུན་པ་རྣམས་གཅིག་ཏུ་བབས་པས།

།རྒྱལ་བའི་དབང་པོ་མཆོག་དང་འཇམ་མགོན་རྣམ་གཉིས་ཀྱི་བཀའ་ལྟར་དཔལ་སྒྲུངས་དགོན་གྱི་སྒྲུངས་རི་སྒྲུལ་ཀུ་དང་། བན་ཆེན་དགོན་གྱི་བླ་མ་འཕྲོང་པ་བསྟན་འཛིན་

ཆོས་རྒྱལ། དཔལ་སྒྲུབས་མཁྱེན་གཉིས་བཅས་ཡང་སྒྲིད་རྩད་གཅོད་ཅིང་ཏུ་ལེ་ཐང་ཕྱོགས་སུ་བྱོན། །རྒྱལ་དབང་མཆོག་གིས་ལུང་བྱང་དབེའུ་རིས་དང་འཇམ་མགོན་རྣམ་གཉིས་ཀྱི་བཀའ་བསྟན་ལྟར། ས་ཆ་ཡུལ་གྱོང་ཁང་ཁྲིམ་རྣམས་བལྟས་པ་ཅམ་གྱིས་དངོས་སུ་གསལ་ལ་ཐུབ་པའི་སྨོན་སྨོན་ནས་ནང་ཏུ་སོང་བས། བྱིས་པ་རྩེད་ཏུ་གཅེར་བུ་ཕྲེང་བ་བཟུང་བ་ཞིག་བཞིངས་ཏེ་འདུག་པ། བླ་སྒྲུལ་བོང་རྣམས་དེར་སྨྲེབས་པ་དང་མ་ཏི་འདོན་ཅིང་ཕྲེང་བ་འཕྱར་བར་འདུག་པར། མ་ཡུམ་ལ་བྱིས་པ་རྩེད་ཏུས་འདི་འདྲ་འདོན་པ་ཡ་མཚན་བྱས་པས། མ་ཡུམ་དེས། ཁྱེའུ་འདིས་དེང་སྟེ་བོ་ཕྱུ་ལེ་ཞེས་པ་ལ། དེ་རིང་ནས་འདི་འདྲ་ཅི་ཡང་ལབ་འདུག་ཟེར།

བོང་རྣམས་ཀྱི་སྒྲུལ་སྐུ་ཡིན་ཚུར་བློ་ཕག་ཅོད་ནས། ཁྱིམ་དེའི་བདག་པོ་རྒྱལ་བ་གཱཿཕོག་པའི་ཆོས་བཙུད་འཛིན་པའི་ཨ་མྱེ་བློ་ཆེན་བཀྲ་ཤིས་རྒྱ་མཚོ་ལ་ཁྱེའུ་དེའི་ལོ་རྒྱུས་ཞིབ་ཏུ་དྲིས་ནས། མཐར་སོ་ཏོ་བོང་མའི་ཕྱག་ཕྲེང་ཤེལ་ཕྲེང་དང་ཤེལ་ཕྲེང་གཞན་མདུན་དུ་བཞག་པ་ན། བོང་མའི་ཕྱག་ཕྲེང་དེ་མ་ནོར་བར་བླངས་ཏེ་གླད་ལ་བསྐོར་ཞིང་འདོན་པ་གསུང་རྒྱལ་མཛད། དེ་བཞིན་བོང་མའི་གསོལ་ཞལ་དངོས་དེ་ཡང་གཞན་དང་མ་ནོར་བར་བླངས་པར་མཛད་པ་སོགས་རྟགས་མཚན་འཕྲུལ་མེད་དུ་མཐོང་བས། ཐམས་ཅད་ཀྱིས་ཕྱག་འཚལ་དང་བཏང་བའི་སྐྱབས་ཕྱག་དབང་ཡང་ཐོགས་མེད་དུ་གནང་བར་མཛད། རྒྱལ་དབང་རིན་པོ་ཆེའི་སྐུ་མདུན་ནས་གནང་བའི་མཚན་ཡིག། མཐུལ་སྲུང་དམ་རྫས། ཕྱག་མདུན། མཐུལ་དང་རྣམས་ཀྱང་ཕུལ་བར་མཛད་དོ། །

དེ་ནས་ཡང་སྒྲིད་རིན་པོ་ཆེ་རྩད་གཅོད་མཁན་གྱི་བླ་སྒྲུལ་རྣམས་ཡར་ལོག་ནས་རྫོང་གསར་དུ་ཕེབས། ཀུན་གཟིགས་མཁྱེན་བརྩེ་ལ་གནས་རྒྱལ་རིགས་སྟན་ཞུ་ཞིབ་ཏུ་ཕུལ་བས། མཁྱེན་བརྩེ་རིན་པོ་ཆེས་ཕྱག་ཏུ་དགྱེས་པའི་རྒྱལ་དང་འབྲེལ་རྒྱལ་དབང་རིན་པོ་ཆེ་བོད་ལ་མ་ཕེབས་གོང་དུ་ཡང་སྒྲིད་ཁྲིར་འདོན་གྱུབ་ངེས་དགོས་པའི་བཀའ་བསྟན་དང། ཕེབས་ཞུས་གཤད་འདྲེན་སྐོར་གྱི་ཞལ་ཏ་རྒྱས་པར་གནང།

།བྱང་བ་དབང་མཆོག་གི་རྒྱ་མཚན་དུ་སྣོན་ཞུ་དང་། ཁྱབ་པ་སྒྲུབས་གཞུང་མཆོད་ཡོན། སྟེ་དགེ་དགོན་ཆེན་མན་སྣོན་ཞུ་ཞིབ་ཆུས་ཕུལ་ནས། སྟེ་དགེ་དང་དཔལ་སྒྲུབས་རྒྱ་ཚབ་རྣམས་ཡང་སྲིད་རིན་པོ་ཆེ་གادན་འདྲེན་པར་ལེ་ཕང་ཕྱོགས་སུ་ཕེབས། ངོ་མཚར་རྟེན་འབྲེལ་ཕུན་སུམ་ཚོགས་པའི་སྨོ་ནས་ལེ་ཕང་སྟེ་དགོན་པར། དགོན་ཆེན། ཡབ་ཚང་བཅས་པའི་ཆིབས་སྐྱེལ་ཀུ་མི་སྟོང་ལྔ་བཀོད་ཅིང་ཕེབས་སྐྱེལ་ཞུས། དཔལ་སྒྲུབས་དགོན་ཐུན་རིན་པོ་ཆེ་སྟོན་འགོས་དང་། མཆུར་ཕུའི་སྒྲུ་ཚབ། སྟེ་དགེའི་སྒྲུ་ཚབ་དགོན་འགོར་མང་ཙམ་རིང་བསུ་ལ་ཕེབས་ནས་མཇལ་དར་སོགས་ཕུལ།

དེའི་ཕྱི་ཉིན་གཟའ་སྐར་ཕུན་སུམ་ཚོགས་པར། རྗེ་འཇམ་མགོན་ཀོང་སྒྲུལ་རིན་པོ་ཆེ་དང་། མཆུར་ཕུའི་རྗེ་དགོན་རིན་པོ་ཆེ་གཉིས་ཀྱིས་གཅོར་མཇད། དཔལ་མཆུར་གཉིས་ཀྱི་ཐུ་ཐུ་ཡོད་རིགས་དང་། སྟེ་དགེ་གཞུང་མཆོད་ཡོན་དགོན་པག་ཚོ་ཆོ་ཀ་ཁ་ཅིག་ཀྱིས་ཀུན་ཏུ་ཆུས་ལྷོར་ཀྱི་ཆིབས་བསུ་དང་སེར་ཕྲེང་ཆུས་པས་བསུས་ཏེ། དཔལ་སྒྲུབས་ཆོས་འཁོར་ཆེན་པོའི་གادན་སར་ཞབས་ས་ཁོད་ནས་མཉམ་དམར་ཅོད་པན་འཆང་བའི་ཆུལ་བ་ཡབ་སྲས་གཉིས་ཀྱི་ཞལ་མཇལ་ཕོག་མར་མཇད། དེ་ནས་རིམ་གྱིས་།རྒྱལ་དབང་མཁའ་ཁྱབ་རྡོ་རྗེ་ཡབ་ཆེའི་གཙུག་ཕུད་བཞེས་ནས། དཔལ་ལྷན་ཀུན་ཁྱབ་ངེས་དོན་སྒྲ་བའི་སེང་ཟླ་འཆི་མེད་པཎ་དབང་མཆོག་གྲུབ་པ་ཕྱོགས་ལས་རྣམ་པར་རྒྱལ་བའི་སྟེ་ཞེས་པའི་མཚན་གསོལ།

ས་གླང་ལོའི་ས་གླ་ཟླ་བའི་ཡར་ཚེས་འགྲུང་འཕྲོད་ཕུན་སུམ་ཚོགས་པར། གادན་ས་དཔལ་སྒྲུབས་ཀྱི་གཙུག་ལག་ཁང་ཆེན་པོར་རྒྱལ་བའི་དབང་པོ་ཀན་པ་ཆེན་པོ་དགུར་བཞུགས་ཤུགས། འཇམ་མགོན་ཀོང་སྒྲུལ་ཡོན་ཏན་རྒྱ་མཚོ། རྒྱལ་མཚོག་བཅུ་བཞི་པའི་རྗེ་དགོན་སྒྲ་མཆེད། མཁན་ཆེན་བཀྲ་ཤིས་འོད་ཟེར། རྗེ་གསས་ཆེན། ཞེ་ཆེན། ཀཱཿདཔལ་རྣམས་ཀྱི་བསྟན་བདག་སོགས་བླ་ཆེན་ཁག་དང་། སྟེ་དགེ་རྒྱལ་ཚབ་སོགས་མི་དགོན་ཁག །རིས་མེད་དགེ་བའི་བཤེས་གཞན་གྲངས་མང་དང་། སེར་སྐྱའི་འདུས་ཚོགས་དུ་མའི་དགེས་སྐྱ། །རྒྱལ་བའི་དབང་པོ་མཆོག་ནས་མི་འཇིགས་སེང་གེས་བཏེགས་པའི་

ཁྲི་འཕང་མཐོན་པོར་མངའ་གསོལ་ཞིང་། མཁས་དབང་སྐྱེས་ཆེན་དུ་མས་ཕུན་སུམ་ཚོགས་པ་ལྷ་ལྡན་དང་འབྲེལ་བའི་མཛལ་རྒྱས་བཤད་དང་། དབུ་ཕར་འདུལ་མཛོད་རྒྱུད་བཤད་སྐོར་གྱི་ཆོས་ཀྱི་མཛལ་ཤིན་ཏུ་ཟབ་རྒྱས་ཕུལ་བས་ཐོག་དྲངས། རྒྱལ་དབང་མཆོག་གི་གཙོས་བླ་ཆེན་མི་ཆེན་སོགས་སེར་སྐྱའི་ཚོགས་བསྡུས་པ་རྣམས་ཀྱིས་མཛལ་སྐྱ་གསུང་ཐུགས་རྟེན་སོགས་འབུལ་དངོས་སྣ་ཚོགས་ཀྱིས་མདུན་བདར་ཏེ་མཛད་སྒོ་ཟབ་རྒྱས་ཀྱིས་བསྒྲུབས་པར་མཛད། སྐབས་དེར་ངོ་མཚར་ནོར་བུའི་ལྡོན་བཟང་དུ། མཇལ་དར་ཕྱག་དབང་སྐབས། འདུས་པ་ཆེས་མང་སྐབས། མཐར་ཕྱག་དབང་འོ་བརྒྱལ་བའི་ཚུལ་གྱིས་གནང་མ་གྲུབ་སྟེ་ཞབས་བརྒྱངས་ནས་གནང་བ་དེ་ནི། ཕྱིས་སྐུ་དབང་མཐོ་ཞིང་ཆེ་རྒྱ་ཟིལ་གྱིས་ནོན་པའི་རྟེན་འབྲེལ་དུ་གྱུར་ཞེས་གསུངས་སོ།།

དེ་ནས་རྒྱལ་དབང་ཀརྨ་པ་ཆེན་པོས་བྱབ་ཁྲུས་ནན་ཏན་དང་སྐུ་ཚེ་དང་ཤེས་རབ་སྤེལ་བྱེད། བར་ཆད་སེལ་བའི་དབང་ག་སོགས་ཟབ་རྒྱས་སྣ་ཕྱིར་གནང་། འཛམ་མགོན་རིན་པོ་ཆེས་བྱབ་ཁྲུས་སྟོང་རྩ་དང་ཚེ་དབང་ཕུལ། རྗོང་སར་བཀྲ་ཤིས་ལྷ་རྩེར། རྗེ་བླ་མ་འཇམ་དབྱངས་མཁྱེན་བརྩེའི་དབང་པོ་ཀུན་དགའ་བསྟན་པའི་རྒྱལ་མཚན་དཔལ་བཟང་པོར་མཇལ་འཕྲད་ཐོག་མར་མཛད་དེ། རྒྱ་ཆེན་སྤྱོད་པའི་བཀའ་སྲོལ་གྱི་བྱང་ཆུབ་སེམས་སྡོམ་གསན། བྱང་ཆུབ་སེམས་དཔའི་ཁྲུ་མཆོག་བློ་གྲོས་ཀུན་ཁྱབ་གཞན་ཕན་མཐའ་ཡས་པའི་སྡེ་ཞེས་མཚན་གསོལ། འཆི་མེད་འཕགས་མའི་སྙིང་ཐིག་གི་ཚེ་དབང་དང་། འཇམ་དབྱངས་དང་དབྱངས་ཅན་མ་སོགས་ཀྱི་རྗེས་གནང་མང་ཞིག་གསན་ཞིང་དགོངས་གཏད་ཀྱི་བྱིན་རླབས་ཡང་ཡང་སྩལ།

སྤྱི་ལོ་༡༨༩༠ ལྕགས་སྟག་ལོར། དགུང་གྲངས་ལྔར་ཕེབས་པའི་སྐབས་འཇམ་མགོན་ཀོང་སྤྲུལ་ཡོན་ཏན་རྒྱ་མཚོ་ལས་རཏྣའི་ཕུར་པ་ཡང་གསང་བླ་མེད་ཀྱི་དབང་ཆེན་དང་། དུས་འཁོར་དབང་ཆེན་ཉིན་གསུམ་པ་གསན། ལྕགས་ཡོས་ལོར་འཇམ་མགོན་མདུན་ནས་དགོངས་གཏེར་འཆི་མེད་འཕགས་མའི་སྙིང་ཐིག་གི་དབང་ཆེན་དང་། སྟག་

ལུང་མ་སྤྱལ་དང་ལྷན་དུ་བཀའ་བརྒྱད་སྔགས་མཛོད་ཆེན་མོའི་སྨོན་གྲོལ་རྒྱུབ་རྟེན་དང་བཅས་པ། དེའི་རྒྱབ་ཀོས་སུ་ནང་བརྟག་རྒྱད་གསུམ། ཤེས་བྱ་མཛོད། དགས་པོའི་ཕར་རྒྱན་བཅས་ཀྱི་ལྷགས་ཁྲིད་དང་། དགས་པོའི་གསུང་འབུམ་གྱི་ལྷགས་ལུང་། རྗེ་མི་བསྟོད་རྗེ་རྗེའི་ཁྲིད་ཕྱང་། དུས་འཁོར་དབང་ཆེན་ཉིན་ལྟ་བ་བཅས་གསན་པར་མཛད།

སྤྱི་བོ་༡༧༨༢ ཆུ་འཕྲག་བོར་འཛམ་མགོན་མཏུན་ནས། ཆོ་སྒྲུབ་ཕབས་ཤེས་པ་ཁྱོར་གྱི་དབང་ཆེན། རང་ཉིད་ཕྱག་སྒྲུབ་ཡང་སྟོང་འདུས་པའི་དབང་ཆེན་དང་། ཤིང་རྟའི་བཀའ་སྒྲོལ་གཉིས་ཀྱི་བྱང་ཆུབ་སེམས་སྟོམ་བཞེས་སྒྲུབས་མཚན་བྱང་ཆུབ་སེམས་དཔའ་བློ་གྲོས་སྟང་བའི་ཉིན་བྱེད་ཅེས་གསོལ། ས་ངས་གླིང་ཐུ་མ་དགོངས་འདུས་ཀྱི་དབང་ཆེན་ཡན་ལག་དང་བཅས་པ། བོད་བཞུ་གསུམ་གྱི་ལྷགས་ལུང་བཅས་གསན། རྗེ་དགུ་པའི་ཞི་ཕྲེང་དྲག་ཕྲེང་དང་། གནམ་ཆོས་འོད་དཔག་སོགས་དང་། ཤངས་པའི་ཆོས་སྐོར་ཆ་ཚང་དབང་ཁྲིད་སྟྲོལ་མར་གསན། ཞང་ཁྲོམ་ཆོ་བདག ར་ཐྲའི་ཆོ་གསང་དབང་ཆེན། ར་ཐྲའི་ཕུར་པ། ཕྱག་ཆེན་དང་ཆོས་དྲུག་ཀོ་ཚང་ལུགས་ཀྱི་ཁྲིད། གཡུ་ཐོག་སྟོང་ཕོག་གི་ཐུ་བ་ཡན་ལག་གི་དབང་ཚང་མ་དང་ཁྲིད་རྒྱུད་རྟེན་བཅས། གསང་ཕོག་བླ་སྒྲུབ་ཀྱི་དབང་ལུང་བཅས་སྟོལ་བ་གསན་པར་མཛད།

སྤྱི་བོ་༡༧༨༣ ཆུ་སྟྲོལ་བོར་འཛམ་མགོན་མཏུན་ནས། ཀར་ལུགས་དཀྱིལ་འཁོར་ཡོངས་རྫོགས་དང་། བླ་མ་གསང་འདུས་ལེ་བརྒྱད། མ་མགོན་འཁོར་ལྷ་རྟེས་འབྲང་གི་དབང་། འཛམ་མགོན་རང་གི་གསུང་འབུམ་བོད་བཏུན་གྱི་ལྷགས་ལུང་སྟྲོལ་བ་རྣམས་གསན།

དེ་ནས་དགུང་བོ་བཞུ་བཞིར་ཕེབས་པའི་སྤྱི་བོ་༡༧༨༤ ས་ཕག་བོར། འཛམ་མགོན་རིན་པོ་ཆེའི་མཏུན་སྒྲ་བཅར་མཛད་ནས་རྗེ་དགོན་བས་མཁན་གཙུག་ལྷག་ཐུགས་ཀྱི་ཁྲོན་ལ་ཕྱག་ཚད་ཙམ་ཕུན་ཚུམ་ཆོགས་པར་བསྒྲགས་ཏེ། སྟེ་དགེ་ཕྱི་འཛིགས་ནས་རིམ་པར། ལྷ་འབྲང་ཟུར་མང་སོགས་ལ་ཆིབས་བསྐྱོད་གནང་ནས། བླ་ལྷུལ་ཆོས་སྟེ་ཀུན་ལ་ཕྱིན་གྲོལ་གང་དགོས་དང་། ཕྱུ་འབབ་ཀྱི་དངོས་པོའི་གནང་ཕྱེས་ཀྱང་སོ་

སོར་སྤྱལ་ནས་བསྟན་པ་དར་སྤེལ་མཛད་ཅིང་བཞུགས་པའི་སྐབས་སུ། འཇམ་མགོན་རིན་པོ་ཆེ་དགོངས་པ་ཞི་དབྱིངས་སུ་གཞོལ་བའི་གཏམ་ངན་འགྱོར་པས། གདན་སར་འཕྲལ་ཕེབས་མཛད་ནས་དགོངས་རྫོགས་མཆོད་འབུལ་རྒྱ་ཆེར་བསྒྲུབས་པར་མཛད།

སྤྱི་ལོ་༡༩༠༠ ལྕགས་བྱི་ལོར། བླ་མ་བཀྲ་ཤིས་ཆོས་འཕེལ་ལས་སུམ་རྟགས་དང་། མཁན་ཆེན་བཀྲ་ཤིས་འོད་ཟེར་མདུན་ནས་ཕྱག་ཁྲིམས་བསླབ་སྦྱོང་དང་། སྤྱི་ལོ་༡༩༠༡ ལྕགས་གླང་ལོར་མཁན་ཆེན་མདུན་ནས་གདམས་ངག་མཛོད་ཀྱི་སྨིན་གྲོལ་རྒྱབ་རྟེན་བཅས་ཚང་བར་གསན། ཀཿཐོག་སི་ཏུའི་མདུན་ནས་བཤེས་པའི་སྤྲིངས་ཡིག་གི་བཤད་ཁྲིད། བཙུན་པོ་བླ་མ་ལྷ་དགྱེས་ལས་རྒྱལ་བའི་བཀའ་འགྱུར་རིན་པོ་ཆེའི་ལྷུགས་ལུང་དང་། མཁས་དབང་བླ་མ་འཇམ་དབྱངས་ཆོས་ཀྱི་རྒྱལ་མཚན་ལས་སྒྲ་ཙནྡྲ་པ་དང་སྙན་ངག་ལེའུ་ཐོག་མཐའ་བར་གསུམ་རྣམས་གསན་སྦྱོང་ཞུལ་དུ་ཕྱིན་པར་མཛད།

སྤྱི་ལོ་༡༩༠༢ ཆུ་སྟག་ལོར་བླ་མ་ལྷ་དགྱེས་ལས། སྙིང་མ་རྒྱུད་འབུམ་དང་། ཀློང་ཆེན་མཛོད་བདུན། མ་ཎི་བཀའ་འབུམ་གྱི་ལུང་བཅས་གསན། གཞན་ཡང་མཁས་དབང་བླ་མ་ཀུན་དཔལ་མདུན་ནས་མངོན་པ་མཛོད་ཀྱི་གསན་སྦྱོང་། ཉག་རོང་གླུ་ཐོག་སྐལ་བཟང་གདན་དྲངས་པ་ལས་འཇམ་མགོན་གྱིས་མཛད་པའི་རྒྱུད་བླའི་འགྲེལ་པ། དབུ་མཐའ་དང་ཆོས་ཉིད་རྣམ་འབྱེད་བཅས་ཞུས་ཤིང་གསན་སྦྱོང་མཛད། མཆོག་གླིང་གཏེར་སྲས་ཀུན་བཟང་འཇིགས་མེད་ཚེ་དབང་ནོར་བུ་ཆེད་དུ་གདན་དྲངས་པ་ལས། མཆོག་གྱུར་བདེ་ཆེན་ཞིག་པོ་གླིང་པའི་ཟབ་གཏེར་ཡོངས་རྫོགས་དང་། འཇམ་མགོན་རྣམ་གཉིས་ཀྱིས་ཚིག་སྒྲིགས་མཛད་རིགས་བཅས་རྫོགས་པར་གསན།

སྤྱི་ལོ་༡༩༠༥ དགུང་གྲངས་ཉེ་ཤུར་ཕེབས་པ་ཤིང་སྦྲུལ་ལོར། ཕྱི་འབྲོག་དང་ལྷོ་ཐོག་བརྒྱུད་གདན་ས་བར་པ་ཀརྨའི་དགོན་དུ་ཕེབས། དུས་མཁྱེན་འདྲ་ཞལ་དང་ལྷ་ཁང་གཡེར་མོ་ཆེ་བཅས་ལ་མཇལ་ཕྱག་དང་ཚོགས་མཆོད་མཛད། ཀརྨའི་མཁན་ཆེན་རིན་ཆེན་དར་རྒྱས་མདུན་ནས་སྡོམ་གསུམ་རྣམ་ངེས་ཀྱི་བཤད་ཁྲིད་འཇམ་དབྱངས་མཁྱེན་བརྩེ་དབང་པོའི་དག་སྣང་ཉེ་བརྒྱུད་བཞུགས་ཡོད་པ་གསན། ནང་ཆེན་བརྒྱུད་ཁྲ་འགུ

དགོན་དུ་ཕེབས། ཁྲ་ལེགས་རིན་པོ་ཆེའི་ཡང་སྲིད་ཁྲི་འདོན་གྱི་བདག་རྐྱེན་མཛད། ཁྲ་འགུ་དགོན་གྱི་རི་ཁྲོད་དུ་འཇུ་མི་ཕམ་རིན་པོ་ཆེ་བཞུགས་ཡོད་སར་ཆེད་དུ་མཇལ་ཏེ། འཇུ་མི་ཕམ་ལས་མཁས་འཇུག་གི་བཤད་ཁྲིད་དང་། ཉིད་ཀྱི་གསུང་སྒྲོར་འཇམ་དཔལ་མཆོད་ཆོག་སོགས་ཀྱི་ལུང་། བསྟོད་པ་གང་བློའི་རིག་གཏད་བཅས་གསན། སྐུ་ཡོན་གཞུང་ལུགས་སྒྲོར་གནད་ཆེ་ཚུལ་གྱི་ཞལ་བསློབ་ཞིབ་ནན་དང་། ཉི་མ་ཤར་བ་དང་རི་ཁྲོད་སྒོར་ཕེབས་པ་དུས་འགྲིགས་པས་རྟེན་འབྲེལ་ཤིན་ཏུ་བཟང་ཞེས་ཐུགས་དགྱེས་ཚོར་མཛད།

དེ་ནས་གདན་སར་ཞབས་བཀོད་གྲུབ་ནས་ཁྲུང་པོ་དགེ་བཤེས་ཀརྨ་འོད་ཟེར་མདུན་ནས་འདུལ་བ་མདོ་རྩ་བ་སླ་བ་དྲུག་གི་རིང་གསན་སྦྱོང་མཛད། འཇམ་དབྱངས་བློ་གཏེར་དབང་པོའི་མདུན་ནས་ས་ལུགས་སྐར་ཐང་བརྒྱ་རྩ་སོགས་སྨིན་གྲོལ་རྒྱ་ཆེར་གསན། མཁན་ཆེན་བཀྲ་ཤིས་འོད་ཟེར་མདུན་ནས་སྒྲུབ་ཐབས་ཀུན་བཏུས་ཀྱི་སྨིན་གྲོལ་ཆ་ཚང་བ་གསན། ཀཿཐོག་མཁན་པོ་མཚན་ཡོངས་གྲགས་ཉག་བླ་རྟོགས་ལྡན་ནམ་ཐུབ་བསྟན་རྒྱལ་མཚན་འོད་ཟེར་གྱི་དྲུང་ནས་རིན་ཆེན་གཏེར་མཛོད་ཆེན་མོའི་སྨིན་གྲོལ་རྒྱབ་རྟེན་བཅས་ཡོངས་རྫོགས་དང་། དེའི་རྒྱབ་ཆོས་ལམ་རིམ་ཡེ་ཤེས་སྙིང་པོའི་བཤད་ཁྲིད་བཅས་རྫོགས་པར་གསན།

དེ་ནས་དཔུང་གྲངས་ཉེར་ལྔར་ཕེབས་པ། སྤྱི་ལོ་༡༩༡༠ ལྕགས་ཁྱི་ལོའི་ཟླ་བ་དང་པོའི་ཚེས་བཅུ་བཞིར། མཁན་ཆེན་བླ་མ་བཀྲ་ཤིས་འོད་ཟེར་གྱི་ཞལ་སྔ་ནས་མཁན་སློབ་སྒྲིགས་མ་མཛད་དེ་དད་པའི་དགེ་འདུན་གྲངས་ཚང་བའི་དབུས་སུ་ཐོག་མར་དགེ་ཚུལ་དང་། དེ་ནས་རྫོགས་པར་བསྙེན་པའི་དགེ་སློང་གི་དངོས་པོ་བསྒྲུབས་པར་མཛད་དེ། ཀརྨ་བཤད་སྒྲུབ་ཆོས་ཀྱི་སེངྒེ་ངེས་དོན་བསྟན་པའི་རྒྱལ་མཚན་ཕྲིན་ལས་ཀུན་ཁྱབ་དཔལ་བཟང་པོ་ཕྱོགས་ལས་རྣམ་པར་རྒྱལ་བའི་སྡེ་ཞེས་པའི་མཚན་གསོལ།

དེ་རྗེས་མཁན་ཆེན་བཀྲ་ཤིས་འོད་ཟེར་གྱིས་བླ་མ་ཨོ་རྒྱན་དང་མཁན་པོ་ཚེ་དབང་དཔལ་འབྱོར་སོགས་ལ་བྱམས་ཆེན་སི་ཏུ་རིན་པོ་ཆེའི་སྐུ་ཡོན་འབུལ་མཁན་ལ་བླ་མ་

གཞན་དགའ་རིན་པོ་ཆེ་གདན་མ་དྲངས་ཐབས་མེད་དང་། དཔལ་སྤྲུངས་བཀའ་བརྒྱུད་ཀྱི་གདན་ས་ཆེན་པོར་བསླབ་གྲྭ་མ་ཆད་པ་དང་། འདུལ་འགྲེལ་སོགས་སྒྲར་དུ་བགོད་རྒྱུ་གཉིས་བསྟན་རྩ་ལ་ཐུག་པས་ཤིན་ཏུ་གལ་ཆེ་བའི་ཞལ་ཆེམས་སྩལ་ནས། ཟླ་བ་གསུམ་པའི་ནང་མཁན་ཆེན་བཀྲ་ཤིས་འོད་ཟེར་དགོངས་པ་ཞི་དབྱིངས་སུ་གཤེགས་པའི་ཚུལ་བསྟན། དེ་འཕྲལ་དཔལ་འབྱོར་དགོན་དུ་ཕེབས་ནས་དགོངས་རྫོགས་མཆོད་འབུལ་གྱིས་མཆོན་འདས་རྗེས་ཀྱི་བྱ་བའི་རིགས་རྣམས་བསྒྲུབས་པར་མཛད།

མཁན་ཆེན་རིན་པོ་ཆེའི་ཞལ་ཆེམས་ལྟར་མཁན་པོ་གཞན་དགའ་འམ་གཞན་ཕན་སྣང་བ་དཔལ་སྤྲུངས་སུ་གདན་དྲངས་པས། འཕོར་སློབ་བྱེས་པ་མང་ཙམ་ཕེབས་ནས་གཞི་བྱེས་བསླབ་གྲྭ་རྒྱས་པ་ཚུགས། གཞན་དགའི་དྲུང་ནས་བྱམས་ཆེན་སི་ཏུས་ཐོག་མར་སྤྱོད་འཇུག་གསན། དེ་ནས་དགེ་ཚུལ་ཀཱ་རི་ཀཱ་རྒྱས་བསྡུས། སོར་མདོ་དང་མདོ་རྩའི་མཆན་འགྲེལ། མངོན་པ་གོང་འོག དབུ་མ་རྩ་འཇུག་བཞི་གསུམ་རིགས་ཚོགས་གཞན་དང་བཅས་པ། བྱམས་ཆོས་སྡེ་ལྔ་སོགས་མཆན་འགྲེལ་གྱི་སྟེང་ནས་རྒྱ་གཞུང་གི་དགོངས་པ་བཙོས་སླད་མེད་པ་གསན།

གཞན་ཡང་ལོ་སྔ་ཕྱི་ཙི་རིགས་པར་རྒྱལ་བསྟན་ཉིན་མོར་བྱེད་པའི་མཛད་ཕྲིན་ཆེས་ཁྱད་པར་དུ་འཕགས་པ་གསུང་རྩོམ་སྒྲར་དུ་བསྐོས་པ་ནི། འཇམ་མགོན་ཀོང་སྤྲུལ་རིན་པོ་ཆེས་རྟེན་བཞེངས་ཀུན་གྱི་ཐོག་མར་གསུང་རབ་བཞེངས་པ་རྟེན་འབྲེལ་ལེགས་པས། མ་ཡུམ་སྐྱ་གཤེགས་ཀྱི་དགོངས་རྫོགས་དང་འབྲེལ་མདོ་སྡེ་ཟབ་མ་ཏོག་སྒྲར་ཐུང་བཀོ་རྒྱུ་གྱིས་ཞེས་པའི་བཀའ་ཕེབས་ལྟར། དེ་ཉིད་བཀོ་རྒྱུ་མཛད་པས་དབུ་འཛུགས་ཏེ། རྗེ་བདུན་པའི་ཚད་མ་རིགས་གཞུང་རྒྱ་མཚོ། རྗེ་མི་བསྐྱོད་རྡོ་རྗེའི་འདུལ་འགྲེལ་ཆེན་མོ་དང་འཇུག་པའི་འགྲེལ་ཆེན། ཕར་ཕྱིན་གྱི་ཊཱི་ཀཱ། རླུང་སེམས་གཉིས་མེད་ཀྱི་ཁྲིད། འཇམ་མགོན་རིན་པོ་ཆེའི་ནང་བརྟག་རྒྱུད་གསུམ་གྱི་འགྲེལ་པ་རྒྱུད་བརྟག་པ་གཉིས་པའི་སྤྱི་དོན་སོགས་རང་ལུགས་ཀྱི་ཡིག་ཆ་དཔེ་རྒྱུན་ཤིན་ཏུ་དཀོན་རིགས་མང་པོ་སྒྲར་བཀོ་མཛད། སྒྲར་དུ་བཏབ་པའི་གསུང་རྩོམ་རིགས་ལའང་། རྒྱལ་བའི་བཀའ་འགྱུར་

9 788189 017606

རིན་པོ་ཆེ། མཛོད་ཆེན་རྣམ་ལྔ། རྒྱུད་སྡེ་ཀུན་བཏུས། རྒྱ་ཆེ་ཐབས་ཀུན་བཏུས་སོགས་ཤིན་ཏུ་རྒྱ་ཆེ་བརྒྱན་པར་མཛད་པས་གསུང་རབ་སྣར་གྱིས་ལྷ་ཁང་སྟེང་ཤོད་བར་གསུམ་ཕྱུར་བུར་བཀོད་བར་མཛད།

སྤྱི་ལོ་༡༥༦༩ ཤིང་སྦྲག་ལོར་གངས་དཀར་སྒྲུལ་པའི་རྒྱས་བློ་མཆན་མཛད་དེ་དབུས་ཕྱོགས་སུ་སྟོན་འགོར་ཕུན་སུམ་ཚོགས་པའི་ཆེབས་བསྐྱོད་གནང་ནས་སྟོད་ལུང་མཆུར་ཕུའི་གདན་སར་ཕེབས། རྒྱལ་མཆོག་བཅོ་ལྔ་པ་མཇལ་འཕྲད་མཛད་ཅིང་འཚུལ་ཆེན་བསྟེན། མཆུར་ཕུའི་གླ་ཚང་སྣར་གོང་འོག་དང་གནས་ནང་གླ་ཚང་བཅས་ལ་མང་ཉུ་ཕུག་འགྱེད་གནང། ལྷ་ཁང་གཏུང་རྟེན་ཁག་ལ་མཆོད་འབུལ་མཛད། དེ་ནས་ལྷ་ལྷན་དུ་ཕེབས་ནས་ཇོ་ཤཱཀ་རྣམ་གཉིས་ལ་མཆོད་འབུལ་རྒྱ་ཆེར་གནང། ལྷ་ཁང་གཏུང་རྟེན་ཁག་ལ་མཆོད་འབུལ་མཛད། དེ་ནས་ལྷ་ལྷན་དུ་ཕེབས་ནས་ཇོ་ཤཱཀ་རྣམ་གཉིས་ཀྱི་ཕྱི་ནས་ཀྱང་ཕར་ཕུ་ཁ་འབྲུག་ཡར་ལུང་ཤེལ་ཐྲག་སོགས་སུ་ཆོགས་དང་མཆོད་འབུལ་རྒྱ་ཆེར་སྟོར།

ལྷོ་ཐྲག་སྒས་མཁར་དུ་གནས་གཟིགས་ཕེབས། སྒས་མཁར་རྒྱུངས་མཛལ་གྱུང་བའི་ལམ་དུ་བུད་མེད་ཙ་ནེ་ལྷ་བུ་བཞོན་པ་ཞིག་གིས་རྟེ་བཙུན་མི་ལའི་སྐུ་མཛུབ་གང་ཅན་ཕུལ། ཡོངས་འཛིན་བློ་མས་ཕྱིར་བལྟས་གནང་སྐབས་ས་སྒྲིབ་གཞན་མི་འདུག་ཀྱང་བུད་མེད་དེ་གར་སོང་མེད། སྐུ་འབྲ་དེ་ནི་ཀུན་གྱིས་མཛལ་རྒྱ་ཡོད། བུད་མེད་དེ་ཡེ་ཤེས་མཆོ་རྒྱལ་དངོས་ཡིན་པར་གསུངས། སྒས་མཁར་ལྷ་ཁང་དུ་མར་བའི་འབྲ་ཞལ་མདུན་ཆོགས་འཚོར་དང་མཆོད་སྒྲིན་སྟོང་མཆོད་སོགས་རྒྱས་པར་ཕུལ། ཐོ་བོ་ལུང་དང་གཉའ་གཉའི་ལུང་བསྟན་ཕུག་སོགས་སུ་མི་ལའི་ཆོགས་བརྒྱ་དང་མཆོད་འབུལ་རྒྱས་སྒྲོས་ཕུལ།

སྒས་མཁར་དང་ཐྲོ་བོ་ལུང་དུ་བཞུགས་གླིང་ནས་ཉམས་སྣང་ལ་དགེས་མཛད་ལོ་ཐུ་

པ་དང་རྗེ་བཙུན་མི་ལ་དངོས་ཞལ་མཇལ་བའི་ཚུལ་འདུག་ཀྱང་སྨྲས་པར་མཛད་ཅེས་གསུངས། དེ་ནས་བཀྲ་ཤིས་ལྷུན་པོ་སོགས་ལ་རྟེན་མཇལ་མཆོད་འབུལ་གནང་བ་ནས་བརྒྱུད་གདན་ས་མཚུར་ཕུར་ཞབས་སོར་བཀོད། ལོ་མཇུག་དགུ་གཏོར་ཆེན་མོར་ཚོགས་ཕེབས་དང་གར་འཆམས་གཟིགས་མོ་མཛད།

སྤྱི་ལོ་༡༧༡༥ ཤིང་ཡོས་ལོར་རྒྱལ་དབང་རིན་པོ་ཆེར་བླ་མ་དགོངས་འདུས་གཞུང་པོད་ཡོངས་རྫོགས་ཀྱི་ལུགས་ལུང་ཕུལ། ༸རྒྱལ་བའི་དབང་པོའི་དྲུང་ནས་ནག་རྒྱལ་ཕག་གསུམ་གྱི་གཞུང་པོད་དང་། ཕྱག་ཆེན་རྒྱ་གཞུང་སོགས་ཀཾ་ཚང་གསེར་ཆོས་ཐུན་མོང་མ་ཡིན་པ་ཐམས་ཅད་གསན། ལྷ་ལྡན་དུ་འཇམ་མགོན་ཡང་སྲིད་དང་ལྷན་དུ་ཕེབས་ནས་ཇོ་ཤཱཀ་སོགས་ལ་མཆོད་སྤྲིན་དང་། ༸གོང་ས་སྐྱ་ཁྲིད་བཅུ་གསུམ་པ་ལ་འཇམ་མགོན་མཆོག་སྤྲུལ་གྱི་དབུ་སྐྲ་གཙུག་ཕུད་ཕུལ། གཟིམས་ཁྱུང་དུ་ཐོན་ཕྱག་ཕུལ་བས་བཀའ་བསླབ་ཟབ་རྒྱས་སྩལ། སླར་གདན་ས་མཚུར་ཕུར་ཕེབས་ཤིང་ཚེས་བཅུའི་གར་འཆམས་གཟིགས།

༸རྒྱལ་དབང་མཆོག་དང་རྗེ་ཉིད་དབུ་བཞུགས་ཐོག་གདུང་སྲས་འཇམ་མགོན་མཆོག་སྤྲུལ་དཔལ་ལྡན་མཁྱེན་བརྩེའི་འོད་ཟེར་གསེར་ཁྲིར་མངའ་གསོལ་དང་བཀའ་བརྒྱུད་རྒྱལ་བ་ཡབ་སྲས་ཀྱི་མཚན་གསོལ་མཛད། ༸རྒྱལ་དབང་མཆོག་གི་མདུན་ནས་ཚེ་དབང་དང་བསླབ་སྟོན་ཞིབ་རྒྱས་སྩལ་བ་ནོད་དེ། འཇམ་མགོན་ཡང་སྲིད་དང་ལྷན་དུ་མདོ་ཁམས་ཕྱོགས་སུ་ཆིབས་ཞལ་བསྒྱུར། ལམ་བར་དུ་ཟུར་མང་སོགས་སུ་ནང་མཁོན་བྱུང་ནས་འཁྲིགས་སྡུམ་མ་བྱུང་བ་རྣམས་ལ་བཀའ་སློབ་ཞིབ་རྒྱས་དང་དམ་ཚིག་བཤགས་སྐོང་སོགས་བྱེད་དུ་བཅུག་ནས་མཁོན་པ་སྡུམ་པར་མཛད་དེ་དཔལ་སྤུངས་གདན་སར་ཞབས་སོར་བཀོད།

སྤྱི་ལོ་༡༧༡༦ མེ་འབྲུག་ལོར་དཔལ་སྤུངས་གདན་སར་བྲུམས་ཆེན་རྡོ་རྗེ་འཆང་ཉིད་དབུ་བཞུགས་ཀྱིས་འཇམ་མགོན་མཆོག་སྤྲུལ་གཉིས་པ་དཔལ་ལྡན་མཁྱེན་བརྩེ་འོད་ཟེར་ཆོས་ཀྱི་ཁྲིར་མངའ་གསོལ་མཛད་སྟོ་ཟབ་རྒྱས་མཛད།

སྤྱི་ལོ་༡༩༦༤ ས་རྟ་ལོར་ཟླར་མར་བསྟན་འཛིན་གྱུལ་གྱི་རྒྱ་སོགས་བླ་གྱུལ་འདུས་སྟེར་བཀའ་བཚུད་སྟགས་མཛོད། སྟན་བཚུད་ཆུས་འཁྲིར་བསྟུས་གསུམ་སོགས་མར་པ་བཀའ་བཚུད་ཀྱི་གསེར་ཆོས་ཡོངས་རྫོགས་དང། དུས་འཁོར་དབང་ཆེན་སོགས་སྐྱེལ། དེ་རྗེས་སངས་ཆུས་མཉན་གྱུལ་དགུ་པ་སོགས་ལ་བཀའ་བཚུད་སྟགས་མཛོད་དང། རྗོང་སར་མཁྱེན་བརྩེ་ཆོས་ཀྱི་བློ་གྲོས་དང། ཀཱཿཥཱ་ས་ཀ་ཐཱ། ཞེ་ཆེན་རབ་འབྱུམས་རྒྱ་པ་སོགས་ལ་ཀར་ལུགས་དགེས་རྗེར་དབང་ཆེན། མཆོ་སྒྲོས་སྟྲོང་ཕག ཤ་ཀ་གསུམ་གྱི་འདུས། མ་ཏི་ལུགས་ཀྱི་འཇམ་དཀར། འཇམ་དཔྱངས་སྒྲ་སེང་སོགས་སྐྱེལ། མཁྱེན་བརྩེ་ཆོས་ཀྱི་བློ་གྲོས་ལས་འཆི་མེད་འཕགས་མའི་སྟྲོང་ཏིག་གི་ཚེ་དབང་སོགས་གསན།

སྤྱི་ལོ་༡༩༦༥ ས་ལུག་ལོར་སྟེ་དགེ་ཆུལ་བཅ་ལ་ཉམས་ཆུད་ཆེན་པོ་གྱུང་བའི་སྐབས་རྗེ་ཉིད་ཀྱིས་ཕྱག་འབུལ་ཆེན་པོ་བཞེས་ཤིང། སྟེ་དགེ་ཆུལ་པོ་ཚེ་དབང་བཏུད་འདུལ་གྱི་དགོངས་རྫོགས་རིགས་ཏིག་ཏུ་ཕྱ་བས་བཅོན་མོ་ལ་ཆུལ་སྲིད་འཛིན་སྒྲོང་བྱེད་དུ་བཅོལ་བ་སོགས་སྟེ་དགེ་ཆུལ་བཞི་བའི་ཚུལ་བསྟན། ཁ་ལ་ཀ་ཡ་ཕུབ་ཀྱི་གཟིམས་གཤགས་སྟེང་ཆུལ་མཆོག་བཅོ་ལྔ་པ་ཆེན་པོ་དེ། ཞྭ་ནག་གསེར་མདངས་ཆེན་མོ་དགུ་ལ་བཞེས་ཤིང། ཕྱག་རྗེར་དེལ་བསྟོལ་ཕབས། ཞབས་རོར་ཇོ་རྗེའི་སྐྱེལ་ཀྱང་གིས་བཞུགས་པའི་ཞལ་དངོས་སུ་མཇལ་བར་མཛད་པ་སོགས་མཆོག་གི་སྒྲུལ་སྐུ་གསར་དུ་བཞད་པའི་མཚན་ལྟས་དུ་མ་བྱུང།

སྤྱི་ལོ་༡༩༦༦ ཆུ་ཕག་ལོར་ཆུ་མཚལ་གྱིས་བཏབ་པའི་རྗེར་སེམས་ཡིག་བཆུ་ས་ཡ་ལྟ་བཅུ་བཞུགས་པའི་དུང་ལོར་ཆེན་པོ་རྟེན་དང་བརྟེན་པ་བཅས་པའི་གསར་བཞེངས་

ཀྱི་ཐུགས་འཕྲུར་དབུ་རྩུགས། སྤྱི་ལོ་༡༩༢༦ མེ་སྟག་ལོར་བླ་མཆན་དུ་སངས་རྒྱས་མཉན་སྤྲུལ་དང་མགྲོན་གཉེར་མཁས་དབང་ཁྱུང་པོ་སྤྲུལ་སྐུ་སོགས་ཕུན་སུམ་ཚོགས་པའི་འཁོར་དང་བཅས་ཏེ། སྡེ་དགེ་ཕྱི་འབྲོག ལྷ་ཐོག འབྲོང་བུར། སྒོམ་སྡེ་སོགས་ལ་ཕེབས་ནས་སློབ་གྲོལ་མཛད།

སྤྱི་ལོ་༡༩༢༧ རབ་བྱུང་བཅུ་དྲུག་པའི་མེ་ཡོས་ལོར་གདན་སར་ཕེབས། མཁན་ཆེན་གཞན་དགའ་བསྙུང་ཚབ་ཆེ་བར་ཞབས་རིམ་ཞུལ་བར་མཛད། དེ་རྗེས་མཁན་ཆེན་གཞན་དགའ་དགོངས་པ་གཞན་དོན་དུ་གཤེགས་པས། དེར་ཕེབས་ཤིང་སྐུ་གདུང་གི་བྱ་བ་སོགས་དགོངས་རྫོགས་རིགས་བསྒྲུབས་པར་མཛད། སྤྱི་ལོ་༡༩༢༨ ས་འབྲུག་ལོར་ཤིང་བཟོ་བརྒྱད་ཅུ་ཐམ་པ། ལས་བྱེད་གྲྭ་མང་སོགས་ཤིན་ཏུ་མང་པོ་དང་། ལྷ་བཟོ་བ་ལྔ་བཅུ། བྱམས་ཆེན་བཞེངས་པའི་ཆེད་དུ་ཆབ་མདོ་བ་ལྷ་མགར་ཉི་ཤུ་སྐོར་སོགས་བཅས་ཀྱིས། ལོ་གསུམ་གྱི་ཁོངས་སུ་ཕོ་བྲང་ཆེན་པོའི་རྟེན་དང་བརྟེན་པ་བཅས་པ་གསར་བཞེངས་ལེགས་བསྒྲུབས་མཛད།

སྤྱི་ལོ་༡༩༢༩ ས་སྦྲུལ་ལོར་རྗེ་ཉིད་བོད་ཕེབས་སྔོན་མའི་སྐབས་རྒྱལ་བའི་དབང་པོས་ངེད་རང་གི་སྐུ་སྐྱེ་ཕྱི་མ་འདན་ཨ་ཐུབ་ཚང་རྩར་ཁྱེའུ་ཞིག་སྐྱེ་སྣང་ཡོད་ཚུལ་རྗེ་ཉིད་ལ་དངོས་སུ་བཀའ་ལུང་ཕེབས་པ་དང་། དག་གཟིགས་ལུང་བསྟན་བྱུང་བ་རྣམས་དང་མཐུན་པར། རྗེ་གོང་མའི་འདའ་ཀའི་ཞལ་ཆེམས་ཕྱག་སོན་བྱུང་བས་ཡང་སྲིད་རིན་པོ་ཆེ་ཐུགས་ཐག་བཅད་ནས། ལྷ་ལྡན་དུ་༸གོང་ས་སྐབས་མགོན་ཆེན་པོ་མཆོག་ལ་སྙན་འབུལ་ཞུས་སྐབས། ཡང་སྲིད་རྟོད་མེད་ཀྱི་བཀའ་གསལ་ཕེབས་ཏེ་ངོས་འཛིན་ཐུགས་ཐག་གཙང་ཆོད་བྱུང་།

སྤྱི་ལོ་༡༩༣༠ ལྕགས་རྟ་ལོར། གདན་ས་མཚུར་ཕུའི་སྐུ་ཚབ་ཁག་ཕེབས་གྲུབ་ནས། དེ་དག་དང་ལྷན་དུ་རྗེ་ཉིད་འདན་ཨ་ཐུབ་ཚང་དུ་ཕེབས། ༸རྒྱལ་དབང་བཅུ་དྲུག་པའི་ཡང་སྲིད་རིན་པོ་ཆེ་ངོས་འཛིན་གནང་ནས་ཁྲུས་གསོལ་དང་། དབུ་སྐྲ་གཙུག་ཕུད་བཞེས་ཏེ། དཔལ་ལྡན་རང་བྱུང་རིག་པའི་རྡོ་རྗེ་ཕྱོགས་ཐམས་ཅད་ལས་རྣམ་པར་རྒྱལ་

བའི་སྟེ། ཞེས་པའི་མཚན་དང་ན་བཟའ་མཐུལ་རྟེན་གསུམ་བཅས་འབུལ་བར་མཛད། སྤྱི་ལོ་༡༩༥༡ ལྕགས་ལུག་ལོར། རྗེ་བཅུ་དྲུག་པའི་ཡང་སྲིད་རིན་པོ་ཆེ་བསུ་བ་སེར་ཕྲེང་གི་བཀོད་པ་རྒྱ་ཆེན་པོ་དང་བཅས་དཔལ་སྤུངས་གདན་ས་ཆེན་པོར་སྤྱན་དྲངས་ཤིང་། བྲམས་ཆེན་རྡོ་རྗེ་འཆང་མཆོག་གིས་མི་འཛིགས་གདོང་ལྔས་བཏེགས་པའི་སེང་ཁྲིར་མངའ་གསོལ་ནས་མཐུལ་རྟེན་གསུམ་འདེགས་འབུལ་གྱིས་མཆོན་མཛད་སྒོ་ཐོག་མཐའ་བར་གསུམ་ཟབ་རྒྱས་ཀྱིས་བསྐྲུབས་པར་མཛད། དེ་ནས་ལམ་ཐག་རིང་བར་སྐུ་ངལ་འོ་རྒྱལ་ལ་མ་གཟིགས་པར། ཡབ་སྲས་ལྷན་རྒྱས་ཆེད་ཕེབས་གནང་རྒྱུའི་ཐུགས་ཐག་བཅད་ནས་ཆིབས་ཞལ་དབུས་ཕྱོགས་སུ་བསྒྱུར། ཕེབས་ལམ་དུ་དགོན་སྡེ་བླ་སྤྲུལ་སོགས་ཀྱི་རེ་བསྐངས་མཛད་ཅིང་། ལོ་དེའི་ཟླ་བ་བརྒྱད་པའི་ནང་འོག་མིན་ཐུགས་ཀྱི་གདན་ས་སྟོད་ལུང་མཚུར་ཕུར་ཕེབས་གྲུབ། དེ་འཕྲལ་རྗེ་ཉིད་སྔོན་ཕེབས་ཀྱིས་གཞུང་སར་སྣན་སྒྲོན་ཞུས་པ་དང་འབྲེལ། ༀགོང་ས་སྐུ་ཕྲེང་བཅུ་གསུམ་པའི་སྤྲུན་སྣར་ཡང་སྲིད་རིན་པོ་ཆེར་སྣར་སྲོལ་བཞིན་གཞུང་ས་མཆོག་ནས་གཟིགས་བཟོས་དང་འབྲེལ་བའི་མདོ་སྨུག་མཛལ་ཁ་དང་། དབུ་སྐྲ་གཙུག་ཕུད་ཕུལ་ཞིང་མཚན་འདོགས་སོགས་སྒོ་གང་སར་ནས་ལེགས་ལམ་ཆེ་བསྒྲིགས་ཀྱི་བདག་རྐྱེན་མཛད། སླར་མཚུར་ཕུའི་གདན་སར་ཕེབས་ནས་མཚུར་མདོའི་གཙུག་ལག་ཁང་ཆེན་པོར། བྲམས་ཆེན་རྡོ་རྗེ་འཆང་དབུ་བཞུགས་ཀྱིས་མི་འཛིགས་བརྒྱད་ཀྱིས་བཏེགས་པའི་གོང་མའི་ཆོས་ཁྲི་ཆེན་པོར་མངའ་གསོལ་མཛད་སྒོ་སྔར་ལུགས་བཞིན་ཟབ་རྒྱས་མཛད་པའི་ཐུགས་འཁུར་བཞེས།

འབྲུག་རྒྱལ་གཉིས་པ་འཇིགས་མེད་དབང་ཕྱུག་ནས་སྟ་ཁྲིར་གདན་ཞུས་ལྟར་ཆིབས་ཞལ་ལྷོ་ཕྱོགས་སུ་བསྒྱུར། གསས་མཁར། གྲོ་བོ་ལུང་སོགས་ལ་གནས་གཟིགས་དང་མཆོད་འབུལ་ཟབ་རྒྱས་གནང་། རིམ་གྱིས་ལྷོ་ལྡོངས་འབྲུག་རྒྱལ་ཁབ་བུམ་ཐང་དུ་ཕེབས་ཏེ་སྐུ་རྗེས་ལྷ་ཁང་དུ་བཞུགས་ནས་གུ་རུའི་ཚོགས་མཆོད་མཛད། འབྲུག་རྒྱལ་སྐུ་འཁོར་གྱི་གཙོས་སེར་ཕྲེང་གི་བསུ་བ་དང་བཅས་ཀྲོང་གསར་རྫོང་དུ་ཞབས་པད་བཀོད། འབྲུག་རྒྱལ་གྱིས་གཙོས་དད་སྦྱིན་ཁག་ལ་ཚེ་སྒྲུབ། གཡང་ཆོག ཕུར་སྒྲུབ་

སོགས་གསུང་ཆོག་དང་། གར་ལུགས་ཡི་དམ་སྐོར་གྱི་དབང་ལུང་སོགས་རྒྱ་ཆེར་གནང་ཞིང་ཟླ་བ་གསུམ་ཙམ་བཞུགས། འབྲུག་གཞུང་བརྒྱུད་སྤ་གྲོར་ཕེབས་ཤིང་། ཞག་བཅུ་སྐོར་བཞུགས་ནས་དབང་ཁྲིད་སོགས་ཀྱིས་རེ་སྐོང་མཛད། སྤ་གྲོ་སྟག་ཚང་མཇལ་བར་ཕེབས་ནས་རྩ་གསུམ་དྲིལ་སྒྲུབ་ཀྱི་ཚོགས་བརྒྱ་དང་གསོལ་སྐོང་གསུངས། གྲོང་སར་ནས་སྣར་བཀུག་ནས་བཟུང་འབྲུག་པའི་ས་གནས་མ་རྫོགས་བར་དུ་སྤྲ་འཁོར་ཀུན་ལ་བཟའ་བཅའ་ཤིང་ཐོག་སོགས་དངོས་རྫས་འབུལ་བ་རྒྱ་ཆེན་མ་ཆད་པར་འབུལ་སྲོལ་ལྟར་བྱུང་། ཕག་རིར་བརྒྱུད་རྒྱང་རྩེར་ཕེབས། རྟེན་མཇལ་མཆོད་འབུལ་ཞིབ་རྒྱས་གནང་ནས་རིམ་གྱིས་ལྷ་ལྡན་དུ་ཕེབས་པར་མཛད།

སྤྱི་ལོ་༡༩༣༢ ཆུ་སྤྲེལ་ལོར་ལྷ་ལྡན་དུ་ཕེབས་གྲུབ་ནས་༧གོང་ས་མཆོག་ལ་སྙེར་མཇལ་ལེགས་གྲུབ་བྱུང་། དེ་འཕྲལ་གནས་ནང་དུ་ཕེབས་ནས་ཞག་ཤས་བཞུགས།. དེ་ནས་སྟོད་ལུང་བདེ་ཆེན་རྫོང་བརྒྱུད་བྱང་ཁ་ནས་མདོ་ཁམས་ཕྱོགས་སུ་ཕེབས་པའི་ལམ་བར་དུ། ཟི་བོད་འཁྲུགས་པའི་ཝུར་ཟིང་ཆེ་ཡང་གནོད་འཚེ་གང་ཡང་མ་བྱུང་ཞིང་། བན་ཆེན་དང་ཁྲ་འགུ་དགོན་པ་སོགས་སུ་ཕེབས་ནས་དབང་དང་མཐོང་གྲོལ་ཅོད་པཎ་གྱི་མཇལ་ཁ་དང་། དགོན་པ་ལ་བོད་དམག་གིས་སྐྱོན་བྱུང་བ་ཉམས་གསོའི་ཆེད་གསོལ་རས་སྩལ། འབྲི་ཆུ་བརྒལ་ནས་རང་རྩེ་ཁོག་ཏུ་བྱོན། རྩེ་རེ་དགོན་པས་གདན་ཞུས་ལྟར་ཡིག་བརྒྱའི་དྲུང་འཁོར་ཆེན་པོ་ལ་རབ་གནས་དང་དབང་དང་དབུ་ཞྭ་སྦྲོན། རྩེ་ཕུ་བརྒྱུད་འདན་ཁོག་དྲན་ཐང་ལ་ཕེབས་ཏེ་རིམ་གྱིས་དཔལ་སྤུངས་གདན་ས་ཆེན་པོར་ཕྱག་འཁོར།

སྤྱི་ལོ་༡༩༣༤ དཀྱུང་གྲངས་ང་གཅིག་ལ་ཕེབས་པ་མེ་ཁྱི་ལོར་རྗེ་བཅུ་དྲུག་པ་གསན་བསམ་ཆེད་མདོ་ཁམས་ཕྱོགས་སུ་ཆིབས་བསྒྱུར་བསྐྱང་བར་ཀརྨའི་དགོན་དུ་ཆིབས་བསུར་ཕེབས་ནས་ཡབ་སྲས་ཞལ་མཇལ་མཛད། དེ་ནས་ཡབ་སྲས་ལྷན་རྒྱས་བསུ་བ་སེར་ཕྲེང་བསམ་གྱིས་མི་ཁྱབ་པ་དང་བཅས་དཔལ་སྤུངས་གདན་སར་ཞབས་སོར་འཁོད་ཅིང་། ༧རྒྱལ་དབང་བཅུ་དྲུག་པ་ལ་ཕྱི་ནང་རིག་པའི་གནས་གཞུང་ཆེན་སྐོར་དང་རྒྱུད་སྡེ་རྒྱ་མཚོའི་གསན་བསམ་ཕུལ།

སྤྱི་ལོ་༡༩༣༨ ས་སྟག་ལོར་རྗེ་ཉིད་ཀྱིས་མཁན་སློབ་སྒྲགས་མ་མཛད་དེ་༧རྒྱལ་དབང་བཅུ་དྲུག་པ་ལ་ཚོགས་སྔ་མ་དགེ་བསྙེན་དང་བར་མ་རབ་བྱུང་དགེ་ཚུལ་གྱི་སྡོམ་པ་བཅས་ཕུལ། དེ་བཞིན་ཤིང་རྟའི་སྲོལ་གཉིས་ཀྱི་བྱང་སྡོམ་དང་། བཀའ་བརྒྱུད་སྔགས་མཛོད་ཆེན་མོའི་དབང་ལུང་ཁྲིད་གསུམ། གདམས་ངག་རིན་པོ་ཆེའི་མཛོད་ཀྱི་སྨིན་གྲོལ་རྒྱབ་རྟེན་དང་བཅས་པ། བདེ་མཆོག་ལྷ་ལྔ། ཕག་མོ་ལྷ་ལྔ། རྒྱལ་བ་རྒྱ་མཚོ་ལྷ་དགུ། དུས་འཁོར་དབང་ཆེན་སོགས་སྨིན་གྲོལ་ཤིན་ཏུ་མང་པོ་ཕུལ། ལོ་དེར་ཡབ་སྲས་ལྷན་རྒྱས་ལེ་ཐང་དུ་གདན་དྲངས་ནན་ཞུས་ལྟར་ཕེབས་ནས་ལེ་ཐང་གི་སྐྱེ་བོ་ཡོངས་ཀྱི་རེ་སྐོང་དང་། སྤང་ཕུག་དགོན་པ་སོགས་སུ་དབང་དང་བཀའ་ཆོས་མང་དུ་སྩལ། སྤང་ཕུག་ལྷ་ཁང་གི་སྒོ་ཤུལ་རྡོ་ལེབ་སྟེང་དུ་ཞབས་རྗེས་ཆེ་ལེགས་གསལ་གྲོས་ཅན་བཞག་པར་མཛད།

སྤྱི་ལོ་༡༩༣༩ ས་ཡོས་ལོར། དཔལ་སྤུངས་གདན་སར་ཡབ་སྲས་ལྷན་རྒྱས་ཞབས་སོར་འཁོད་ནས་༧རྒྱལ་བའི་དབང་པོར་བཀའ་བརྒྱུད་གོང་མ་རྣམ་གསུམ་གྱི་བླ་སྒྲུབ་དང་འབྲེལ་བའི་རྗེས་གནང་། ཕྱག་ཆེན་རྒྱ་གཞུང་། ནག་རྒྱལ་ཕག་གསུམ་གྱི་གཞུང་པོད། མགོན་པོ་བེར་ཅན་ཞལ་སྐོར་གྱི་དབང་ཆེན། འོད་ཟེར་སྐོར་གསུམ། སྒྲུབ་ཐབས་ཀུན་བཏུས་ཀྱི་སྨིན་གྲོལ་རྒྱབ་རྟེན་བཅས་སོགས་མང་དུ་ཕུལ་བར་མཛད།

སྤྱི་ལོ་༡༩༤༠ ལྕགས་འབྲུག་ལོར་རྒྱལ་དབང་བཅུ་དྲུག་པ་ཆེན་པོ་དབུས་ཕྱོགས་སུ་ཆིབས་ཞལ་བསྒྱུར་བའི་ཕེབས་སྐྱེལ་ས་ཐག་རིང་པོའི་བར་མཛད། དེའི་སྐབས་རྒྱལ་དབང་མཆོག་ནས་བོད་དུ་ཕེབས་དགོས་པའི་གསུང་ནན་ཏན་བྱུང་བ་དང་། དེ་རྗེས་ཕྱག་ཕྲིས་ལན་མང་སྩལ་བ་ལ་བརྟེན་ནས། ཤིང་སྦྲུལ་ལོར་བོད་དུ་ཕེབས་རྩིས་མཛད་ཀྱང་། སེ་དགེ་བཙུན་བློན། དཔལ་སྤུངས་བླ་གྲྭ། འཛམ་མགོན་ཡང་སྲིད། དཔལ་སྤུངས་མཁྱེན་སྤྲུལ་སོགས་ཀྱིས་བཞོལ་འདེབས་ནན་པོ་བྱས་པས་ཕེབས་མ་ཐུབ། ཐུགས་སྲས་མཉན་པ་རིན་པོ་ཆེ་ལ་བསྙེན་རྫོགས་ཀྱི་སྡོམ་པ་སྩལ།

སྤྱི་ལོ་༡༩༤༥ ཤིང་བྱ་ལོར་རྒྱལ་བའི་དབང་པོའི་བཀའ་ལ་དགོངས་ཏེ་གསང་ཕེབས་

མཛད་རྒྱའི་ཕྱག་རར་འཕྲུངས་ནས། ཕྱི་ནང་གི་ཉེ་གནས་དང། དཔལ་སྒྲུངས་མཁྱེན་སྒྲོལ། འཇམ་མགོན་མཆོག་སྒྲོལ་སོགས་ལ་བོད་ཕེབས་སྐོར་ཟུར་ཅམ་ཡང་མ་གསུངས་པར་གྲ་འགོར་རྡ་དེལ་རྒྱས་མིན་ཅམ་གྱ་སྒྲིག་མཛད་དེ་དཔལ་སྒྲུངས་ནས་ཆེབས་བཏེག་ལམ་བར་དུ་སྣར་གྲ་སྒྲིག་བྱེད་ལུགས་སོགས་ཀྱིས་བོད་དུ་ཕེབས་རྒྱ་ཡིན་པར་ཤེས་ཏེ། ཕྱག་མཛོད་བླ་མ་ཅོ་ག་སོགས་ཀྱིས་བོད་དུ་མི་བྱོན་པའི་ཞུ་གཞོལ་ནན་ཏན་ཕྱལ་ཀྱང་མ་གསན་པར། རྒྱལ་དབང་ཀློང་པའི་བཀའ་བཅག་གསུང་བཟློག་བྱེད་མི་ཉན་པ་དང། རྒྱལ་པ་ཡབ་སྲས་ཀྱི་སྟོར་ལམ་དབང་དང་སྟོམ་པ་འབུལ་རེས་འདེའང། དཔལ་ལྡན་ཀྱི་ལས་སྐལ་དུ་གྱུར་པ་ཡིན་པས་མ་བྱེད་ཐབས་མེད་ཀྱི་གསུང་ཕེབས་གནང་སྟེ་རིམ་པར་ཕེབས། ལམ་བར་དུ་ས་རས་རྒྱས་མཉན་པ་ཕེབས་ནས་བྱོན་བཞོལ་མཛད་ཀྱང་མ་གསན་པར་དབུ་འཕྲོན་ཡོངས་རྒྱ་ཡོད་ལུགས་ཀྱི་གསུང་ཕྲོན་ལ་ཁོ་ཆེམ་པ་སྟེ། མཉན་ལྡན་ནས་དཔལ་ལྡན་མཁྱེན་བརྩེ་རིན་ཆེན་ཡོ་ཆེ་སྐུ་ཁམས་མ་བདེ་བའི་སྐོར་ཕྱག་ཕབ་བཏུ་ཞུ་ཡང་ཁ་ཤེས་ཡོ་ཆེ་ཁ་ཅིག་ལ་ཕ་ཞེ་བར་གཅིག་ལ་ཐུགས་ཡ་ལྡང་ཕྱིས་མཁྱེན་བརྩེ་ཡོ་ཆེ་ཁོ་ཤ་ཟ་ཡ་ཞེ་ལ་ཕ་ཞེ་ཤ་ཟ་ཡ་ཞ་ཤ་ཟ་ཡ། ལ་ལ་ནས་ཀ

ལོ་ངེའི་ཟླ་བ་དགུ་པའི་ནང་འདུས་སྟེའི་སེར་ཕྲེང་ཕུན་སུམ་ཚོགས་པས་མདུན་བདར་ཏེ། འོག་མིན་ས་སྡོད་དཔལ་ལྡན་མཆུར་མངོའི་ལུང་གི་གདན་ས་ཆེན་པོར་ཕྱག་ཕེབས། རྒྱལ་དབང་ཀློང་པའི་གསེར་ཞལ་མཇལ་འཕྲད་སྐབས་འོད་གསལ་ཆེ་ཆུ་ཐུག་ཏུ་ཕེབས། ཕྱག་ཕབ་ཏུ་ཕྱིན་ལ་ཁོར་ཡུག་ཏུ་ཕ་ཞ་ཤ་ཟ་ཡ། ལ་ལ་ནས་ཀ

ཆིབས་ཞལ་བསྒྱུར་ནས་ཇོ་ཁང་དང་གཙུག་ལག་ཁང་རྣམས་སུ་མཇལ་བཅེའི་དགོངས་རྫོགས་ཆེད་སྟོང་མཆོད་དང་གསེར་ཞལ་སྒྲོན་པ་སོགས་རྒྱ་ཆེར་མཛད། ཡར་ལམ་དཔའ་བོ་རིན་པོ་ཆེ་སྟོན་འཁོར་ཆིབས་བསུར་ཕྲོན་པས་གནས་ནང་དུ་ཕེབས་ནས་མཇལ་འབྲུལ་དང་བསྟེན་བཀུར་གཟབ་རྒྱས་ཐོག་ཉིན་ཤས་བཞུགས།

དེ་ནས་གདན་ས་མཚུར་ཕུར་ཞབས་སོར་བཀོད་ནས། དོན་ལ་ཡབ་སྲས་དགོངས་པ་གཅིག་པས་དགོངས་བརྒྱུད་དང་། ཞལ་མཇལ་གསུང་ཐོས་དྲན་པ་ཙམ་གྱིས་བརྡ་བརྒྱུད་ཀྱིས་བསྐུར་བཞེས་མཛད་ཀྱང་། ཀུན་རྫོབ་ཐ་སྙད་མཐུན་པའི་སླད་དུ། གཞུང་ནས་ཇི་ལྟར་འབྱུང་བཞིན་རིག་འཛིན་བླ་མ་བརྒྱུད་པའི་ཕྱག་བཞེས་གྲ་མ་ཉམས་པའི་སྒོ་ནས། བསྟན་པ་རྣམ་དག་གི་རྒྱན་ཐུགས་དགོངས་མཐིལ་དུ་བཟུང་སྟེ་བསྐུར་བཞེས་མཛད་པ་ལ། ༧རྒྱལ་དབང་མཆོག་ལ་ཐོག་མར་འཛམ་མགོན་བློ་གྲོས་མཐའ་ཡས་ཀྱི་བཀའ་འབུམ་རྒྱ་ཆེན་བཀའ་མཛོད་དང་། ཆགས་མེད་རི་ཆོས་རྒྱབ་ཆོས་བཅས་པའི་ལྟུགས་ལུང་། རྗེས་གནང་གཅིག་ཤེས་ཀུན་གྲོལ་གྱི་དབང་ལུང་བཅས་ཕུལ།

སྤྱི་ལོ་༡༩༩༨ མེ་ཁྲི་ལོར་ཟླ་བ་དང་པོའི་ཚེས་བཅུ་བཞི་ཉིན་གྱི་སྔ་དྲོའི་ཆར། བཀྲ་ཤིས་པའི་གཙུག་ལག་ཐུབ་ཆེན་མཐོང་གྲོལ་ལྷ་ཁང་དུ། རྗེ་ཉིད་ཀྱིས་མཁན་སློབ་སྒྲུབས་མ་མཛད་དེ། བརྟན་མཁས་ཡོན་ཏན་གཉིས་ལྡན་དང་པའི་དགེ་འདུན་བཅུ་ཚོགས་ཀྱི་དབུས་སུ་༧རྒྱལ་དབང་ཀརྨ་པ་ལ་བསྙེན་རྫོགས་ཀྱི་སྡོམ་པ་ཕུལ། དེའི་ཕྱི་ཉིན་མཚུར་ཕུའི་གྲྭ་པ་མང་ཙམ་ལ་དགེ་ཚུལ་སློང་གི་སྡོམ་པ་སྩལ། རྒྱལ་དབང་མཆོག་གི་དབུས་འདུས་པ་མང་པོར་གསང་ཐིག་ཡབ་བཀའ་དང་ཡུམ་བཀའི་དབང་ཕུལ།

དེ་ནས་གནས་ནང་བརྒྱུད་ལྷ་གདན་དུ་ཕེབས་ནས་མཆོད་འབུལ་ཞབས་སྐོར་གསེར་ཞལ་སྒྲོན་པ་སོགས་མཛད་ཅིང་། སྐྱབས་མགོན་འབྲུག་ཆེན་རིན་པོ་ཆེའི་ཡང་སྲིད་དང་མཇལ་འཕྲད་མཛད། ལྷ་ལྡན་ནས་ཆིབས་བསྐྱོད་གནང་སྟེ་ཡེར་པ་བྲག་དང་ཆོས་དཀར་ལ་བརྒྱུད་བསམ་ཡས་སུ་ཕེབས། བསམ་ཡས་དབུ་རྩེ་རིགས་གསུམ་ལ་སོགས་པའི་ལྷ་རྟེན་རྣམས་ལ་མཆོད་འབུལ་སོགས་དང་ཐུགས་སྨོན་རྒྱ་ཆེར་མཛད། འབྲུག་རྒྱལ་

གཞན་བའི་གཏུང་དྲག་གོས་ན་ཀུ་དང། ལྷུམ་སྲིང་དཀོན་མཆོག་དབང་མོ་དཔོན་ལྷོར་ཕེབས་པ་ལ་བྱང་ཆུབ་སེམས་སྟོམ་དང། སྒྲོལ་དཀར་ཚེ་དབང་སྐྱེལ།

མཆིམས་ཕུར་ཕེབས་ནས་ཆོགས་བསྐང་གནས་གཟིགས་ཞིབ་པར་གནང་ནས་བསམ་ཡས་ཏུས་པོ་རི་རྩེར་ཕེབས། སྐུ་རྟེན་བླ་མ་མཆོག་ལ་པེ་ཀར་ལྷ་ཕེབས་སྐབས། ལྷས་བས་མགོན་ས་ཏུ་རིན་པོ་ཆེར་གུས་འདུད་ཆེན་པོ་དང་བཅས་ལྷ་ཞིད་ཀྱི་ན་བཟའ་སྟོད་ཀོར་ཕུལ། ཡང་རྩེ་དམར་ལྷ་ཕེབས་སྐབས་རིན་པོ་ཆེ་ལ་གུས་འདུད་དང་བཅས་ཕྱག་མཚན་མདུང་དར་ཕུལ་ཡང་ཆོས་སྐྱོང་གི་ཞབས་ཕྱི་གླ་ཚང་རྣམས་ཀྱིས་ཕྱིར་བཞེས་ཡོད། གུ་རུ་ལྷ་ཁང་དུ་ཆོགས་དང་གསོལ་བསྐང་མཛད་ཅིང། སྐུ་རྟེན་བླ་མ་དང་བསམ་ཡས་རྫོང་སྐོར་ལ་ཆོ་དབང་གནང། བསམ་ཡས་ནས་ཆིབས་བཏེག་སྟེ་གངས་ས་མཆུར་ཕུར་ཞེས་ཁོར་ཡོན་ཕེབས་ནས་ཁོ་ཆ་ཟ་ཐང། ཁ་ཅིག་ལ་ཁ་ཟས་ཀ་ཆ་ཡ་ཐ་ཡ། ཆོ་ཐུང་ཕ་ཅང་ཏུ་ཆོགས་ནས་ཐུ་ཅ་ཕ་ཆུད་མ། སྟག་ཤམ་བདུད་འདུལ་དྲག་མོ། ཆོ་ཐུང་ཕ་ཅས་ཤེས་ཁ་སྐོར་བཅས་ཀྱི་བཀའ་དབང་ཕུལ།

ཁྱད་པར་དུ་དུས་སྟ་ཕྱི་ཅི་རིགས་པར་རྒྱལ་བ་བཀའ་བཚུད་པའི་དོན་བཚུད་ཀྱི་བསྟན་པ་གཏན་ལེན་གྱི་ཚུལ་དུ་བགྱིས་པ། ཕྱག་ཆེན་རིས་དོན་རྒྱ་མཆོ། མ་རིག་སྲིན་སེལ། ཆོས་སྐུ་མཛད་ཚུགས། རྗེ་བཚུད་པའི་ཐུང་སེམས་གཉིས་མེད་དང་ཁྱད་ཕྱུང།

ཆོས་དྲུག་བཏུད་ཅིའི་ཉིང་ཁུ་ལ་ས་གསས་པ་ཉམས་ཁྲིད་ཚད་མ་བཞི་ལྟན་གྱིས་དགོངས་པའི་ཡེ་ཤེས་བྱམ་པ་གང་བྱེའི་ཚུལ་གྱིས་འཕོ་བར་མཛད་པས། རྒྱལ་དབང་མཆོག་ལམ་རིམ་ཉམས་བཞེས་མངོན་རྟོགས་རིམ་བགྲོད་ལ་མ་ལྟོས་པའི་སྨོན་མེད་ཆོས་སྐུའི་རྒྱལ་གྱིད་རྟོགས་གྲོལ་དུས་མཉམ་ཆེན་པོར་གྱུར་ཏོ།།

དེ་ནས་ཡབ་སྲས་ཕན་ཚུན་ཐུགས་ཕྲེང་བཞིན་པར་ཆིབས་ཞལ་མདོ་ཁམས་ཕྱོགས་སུ་བསྐྱོར། རྒྱལ་ཚབ་རིན་པོ་ཆེ། དཔའ་བོ་རིན་པོ་ཆེ་སོགས་ཀྱིས་ཕེབས་སྐྱེལ་ཞུས། བྱོན་ལམ་དུ་དབང་ཆོས་དང་དགེ་ཞེ་སོགས་ཀྱིས་སྨོན་གྲོལ་མཛད་ཅིང་། ཁྲ་ལེགས་སྐྱབས་མགོན། ཟུར་མང་གར་དབང་སོགས་ཀྱིས་རིམ་པར་མཇལ་ཞུས་ལ་ཕེབས། མཐར་ཟླ་བ་དགུ་པའི་ཆོས་བཅུ་བཏུན་ཉིན་སེར་ཕྱེད་ཀྱི་ཚེས་ལ་ཁ་ཅོད་ཀྱི་ཐོག་ཏུ་ཕེབས་ཤིང་ཁ་ཅད་གསས་ཆགས་ཀྱི་ཐུགས་ཀར་ཕེབས་ཏེ། ཕྱི་ལོ་ ༡༩༦ཆ ཟླ་ཕག་ལོར་ཆོ་འཕྲུལ་ཟླ་བའི་ནང་མཆོད་འབུལ་རྒྱ་ཆེར་མཛད་སྤྲོལ་སྤྱར་ནས་ཡོད་པ་བཞིན་རྒྱ་ཆེར་གནང་། སྤྱར་ནས་དགུ་བཅུ་གསུམ་པའི་སྒྲུབ་ཁང་རྒྱ་བསྐྱེད་ཀྱི་ལས་རིམ་རྣམ་མཐའ་གཅིར་མཇུག་བསྡུ་མཛད་ཅིང་། སྤྱར་མཚམས་གྲྭ་བཅུ་བཞི་ཅོག་ཏུ་ལས་མེད་ནས་ཡང་། འདི་ལོ་ནས་མཚམས་ཁང་དུ་ཟླ་མ་དགོན་གསོག་ཡོག་ཉིར་བརྒྱད་བཞག་རྒྱའི་ཐུགས་ཆགས་མཛད། རྟོང་ས་མཁྱེན་བརྩེས་གསར་བཞེངས་མཛད་པའི་ཁམས་བྱེའི་བཤད་གྲྭ་ཁང་ཆ་ལ་ར་བ་གནས་མཛད་ཅིང་། མཁྱེན་བརྩེ་ཆོས་ཀྱི་བློ་གྲོས་ལ་ཁ་ཅོ་ཐུགས་ཀར་ཕེབས། ལོ་འདིར་སྟེ་དགེ་ནང་འཁྱུགས་ཆེན་ཕྱི་ནང་གི་རྟེན་འབྲེལ་ལེགས་པའི་གནས་སུ། རྟེ་ཉིད་ཀྱིས་ས་བསྟང་དང་ས་འདུལ་བྱེན་བློས

སོགས་མཛད་ནས་དགུར་གནས་ཁང་གསར་བཞེངས་ཀྱི་དགེ་རྩེ།། ནང་ཆེན་རྒྱལ་ཁབ་ཀྱི་སྒྲ་ངོ་རྩམས་ཀྱིས་གངས་ལྗོངས་ཕེབས་ནས་རྒྱལ་བློན་སྒྲ་འགོར་རྩམ་ལ་དབང་དང་དགེ་ཞུ་ཚེ་སྒྲུབ་གཡང་སྒྲུབས་སྐོར་སོགས་མཛད། རྒྱར་མང་རྩམ་རྒྱལ་རྩེར་ཕེབས་ནས་གར་དབང་སྒྲལ་སྒྲ་གཅོས་བློ་ལྡན་ཚུལ་ཁྲིམ་པ་སྣྲལ་ཞིང། རྒྱར་མང་བསྟན་འཛིན་སྒྲལ་སྒྲའི་ཡང་སྲིད་མངའ་གསོལ་ཁྲི་འདོན་མཛད། ནང་ཆེན་རྒྱལ་བློན་སོགས་ནས་ལེགས་འཚལ་རྒྱ་ཆེ་ཅོག་ཏུ་ཐུགས་ཁ་ཕེབས་ནས་ཉི་ཟླ་ཟུང་ལྟར་ཕན་ཚུན་ཕན་ཡོན་ཆེ་བ་གཅིག་དང། སྣོར་དཔལ་སྒྲུངས་གདན་ས་ཆགས་ཕེབས་ནས་སྟོན་ཀར་གཞི་བྱེས་མང་ཅོག་ལ་རབ་བྱུང་གི་སྟོམ་པ་སྐྱལ་ཞིང། རྒྱར་མང་བསྟན་འཛིན་སྒྲལ་སྒྲའི་ཡང་སྲིད་མངའ་གསོལ་ཁྲི་འདོན་མཛད། ནང་ཆེན་རྒྱལ་བློན་སོགས་ལེགས་འཚལ་རྒྱ་ཆེ་ཅོག་ཏུ་ཐུགས་ཁ་ཕེབས་ནས། ཕོ་མོ་སོགས་བདུན་བརྒྱ་ཡར་བཟླལ་ཆོ་ཐབ་བཏང་མཛད་ཅིང། སྒོར་དཔལ་སྒྲུངས་གདན་ས་ཆགས་ཕེབས་ནས་སྟོན་ཀར་གཞི་ཀྱེས་མང་ཅོག་ལ་རབ་བྱུང་སོགས་གནང། དགུན་ཁེའི་ཟིང་སྒྲ་མཚ�་ལ་བཞུགས་ཕེབས་ནས་ཕོ་ཆགས་གྱུ་གསོལ་རྒྱས་པར་གནང།

ལྷ་བ་བཞི་པའི་ནང་སྟེ་དགེ་བཅུན་མོའི་ཡབ་ནང་ཆེན་རྒྱལ་ཆན་གཡོགས་པའི་དགོངས་ཟློགས་ལ་བཅུན་མོས་གདན་ཞུས་ལྟར་དགོན་ཆེན་དུ་ཕེབས་ནས། དགོངས་ཟློགས་དང་ཚེ་གཡང། རྒྱལ་ཁྲོན་ཀུན་ལ་བཀའ་དབང་བཅས་སྐྱལ་ནས་གདན་ས་

ཕེབས། བྱམས་ཆེན་ལྷ་ཁང་གི་ཐོག་འགེབ་དང་། རྒྱལ་མཚན་རྣམས་ཀྱི་ནང་དུ་བཀྲ་ཤིས་གཏེར་བུམ་སོགས་ནང་གཞུག་འཛུགས་བསྐྲུན་རིགས་ལེགས་པར་གྲུབ་སྟེ་བརྟན་ཞུགས་རབ་གནས་ཤིས་བརྗོད་མཛད། འདི་ལོར་དུས་ཀྱི་འཕོ་འགྱུར་ཆེ་བ་འབྱུང་ངེས་ཀྱི་རྣམ་འགྱུར་ཕྱི་ནང་གང་ཐད་ནས་ཆེས་མང་སྣང་བས་བོད་ལྗོངས་སྤྱི་དང་བྱེ་བྲག་གི་དགོན་ཡུལ་རྣམས་ལ་དམག་འཁྲུགས་སོགས་ཀྱིས་ཉམས་ཆག་མི་འབྱུང་བར་བདེ་འཇམ་ཡོང་བའི་སླད་དུ་ཞབས་རིམ་རྒྱ་ཆེར་བསྒྲུབས་པར་མཛད། ཐུ་ཕྱིར་དབོན་རྒན་རིན་པོ་ཆེ་དང་། མི་འགྱུར་རྡོ་རྗེ་སོགས་བྱིས་སྤྲུལ་ཟླ་གྲྭ་མང་ཙམ་ལ་བསྙེན་རྫོགས་སོགས་གནང་།

སྤྱི་ལོ་༡༨༣༡ ལྕགས་ཡོས་ལོར་རྫོང་སར་དགོན་དུ་གདན་ཞུས་ལྟར་ཕེབས་ནས་མཁྱེན་བརྩེ་ཆོས་ཀྱི་བློ་གྲོས་ལ་དཀོན་མཆོག་སྤྱི་འདུས་སོགས་ཀྱི་བཀའ་དབང་ཞུས། མཁྱེན་བརྩེའི་མདུན་ནས་ཚེ་དབང་གསན། རྫོང་དགོན་གྲྭ་མང་ནས་ཞུས་ངོར་ཚེ་དབང་སྩལ་ནས། ཁྱོན་ཁར་མཁྱེན་བརྩེ་མཆོག་ལ། ད་བར་རྒན་ངེད་ཀྱིས་བཤད་གྲྭ་ལྷ་ཁང་རྟེན་དང་བརྟེན་པར་གྲུབ་སོང་ན་ལུས་འདིས་བྱ་བ་དེ་ཙམ་ཨེ་ཡིན་སྙམ་གསུངས་པས། མཁྱེན་བརྩེ་རིན་པོ་ཆེ་ནས་སྐུ་ཚེ་ཞབས་པད་བརྟན་དགོས་པའི་གསུང་བསྐུལ་དཔེ་མེད་གནང་བར་མཛད།

གདན་སར་ཕེབས་ནས་ཆོས་བཅུའི་འཆམ་རྒྱུགས་བཞེས་པ་སོགས་མཛད། སྡེ་དགེ་བཙུན་གྲྭ་སྲས་རྣམས་ལོ་ངོ་ཕལ་ཆེར་ལ་ཞུ་མཇལ་ཁྱོན་པ་ལྟར་འདི་ལོར་ཕེབས་པ་ལ་ཚེ་དབང་སྩལ། ཟླ་བ་བདུན་པའི་ནང་ཚུང་ཟད་བསྙུན་ཚུལ་བཞེས་པར་དགོན་ཁག་རྣམས་སུ་ཞབས་བརྟན་སྒྲུབ་ཡོན་རྒྱ་ཆེན་ཞུལ་པས་བསྙུན་ཁམས་ཅུང་ཡར་དྭངས་ལ་ཕྱོགས། བོད་ནས་འཇམ་མགོན་ཀོང་སྤྲུལ་རིན་པོ་ཆེའི་ཡང་སྲིད་ཕེབས་པར་མཇལ་འཕྲད་གནང་། རྫོང་སར་ཁམས་བྱེའི་ཆོས་གྲྭར་རྗེ་འདི་ཡི་ཞབས་རིམ་རྣམ་རྒྱལ་སྟོང་མཆོད་ཕུལ་སྐབས། རྫོང་སར་མཁྱེན་བརྩེ་ནས་བྱམས་མགོན་རིན་པོ་ཆེའི་ཞབས་བརྟན་རྡོ་རྗེའི་གསུང་བྱིན་ཅན་དང་། གསང་གསུམ་རྡོ་རྗེའི་རང་ཁམས་སུ་བཞུགས་པར་མཆོན་བྱེད་སྐུ་གསུང་ཐུགས་རྟེན། སྒྲོལ་དཀར་ཚེ་རིལ། བཞུགས་གདན་རྒྱས་པའི་མདངས་

འཇོན་རྡོ་རྗེ་སོགས་ཆེད་ཕྱལ་མཛད། དེལ་ཡག་ཟླ་བཟང་རིན་པོ་ཆེ་གཅོས་བླ་སྒྲུལ་ཡང་ཅོམ་ལ་རབ་གྲུང་བསྟེན་རྫོགས་སྐྱལ།

སྒྲེ་ལོ་༡༥༥༢ དགུང་གྲངས་རེ་བདུན་ལ་ཕེབས་པ་ཚུ་འཕྲིན་ལོར་བསྟུན་ཁམས་ཕྱིར་འཕྲིགས་པས། དགོན་སྡེ་ཆེ་ཕྲ་བླ་སྒྲུལ་ཁྱབ་ལ་ཞབས་རིམ་རྒྱ་ཆེན་བསྒྲུབས་པར་མཛད། མཁན་པ་རིན་པོ་ཆེ་གདན་ཞུས་ཀྱིས་ཕེབས་ནས་རྗེ་ཉིད་ཀྱི་ཞབས་རིམ་བསྒྲུབ་ཆེད་སྐུ་གསུང་ཐུགས་ཡོན་ཏན་ཕྲིན་ལས་ཀྱི་རྟེན་དོད་རྒྱ་ཆེ་བ་ཕུལ་བ་དང། སྨན་བཅོས་གང་ཟབ་ཕང་ལྷོད་མེད་པ་ཞུས། རྟོང་ས་མཁྱེན་སྒྲུལ་རིན་པོ་ཆེ་གདན་དྲངས་ཞུས་ནས་འཆི་བསྲུ་བླ་བསྲུ་བྱད་བགྲོ་བ་བགྲོ་ཁ་མཁའ་འགྲོའི་སྲུན་བགྲོ་བ་ཅས་ཟབ་ནན་གནང། ཀོང་སྒྲུལ་རིན་པོ་ཆེ་དང། དབོན་ཆུན་དབུ་བཞུགས་ཀྱིས་འདུས་པ་ཆུ་མཆོས་བཀའ་བཆད་ཁོ་རོལ་བཐོ་བ་ཚད་ལྟན་ཆུས་སྒྲོས་གནང་བ་སོགས་ཞེས་རིམ་སྨན་དཔྱད་དུ་མས་བསྟུན་ཁམས་དྲངས་པར་གྱུར།

དེ་རྗེས་ཡང་སྐུ་ཁམས་རེས་འཕྲིགས་རེས་ཆེར་མ་འཕྲིགས་པ་སོགས་དུ་མ་གྱུང་ཞིང། སྐབས་འགར་མི་བཞུགས་པའི་ཚུལ་དུ་མ་གསུངས་པ་དང། སྐབས་ཞིག་ནི་རིགས་ལྟའི་སར་ཆུས་བྱོན་གྱུང། མཇལ་དར་ཕུལ་བ་ལ་དཀའ་ངལ་ཆེན་པོ་མཐོང། མཐར་ཤིན་ཏུ་བདེ་བའི་གང་ལེགས་གྱུང། ད་དག་ཞིང་དུ་བྱོན་ཚར་སོང་གསུངས་པ་དང། ཡང་མནལ་གཟིམས་པ་ལྟ་བུའི་སྐབས་ཞིག་ཏུ་གསོལ་སྨན་ཕུལ་རན་ནས་གཟིམས་དགྲོགས་པ། ཕྱི་ཁ་ཁངས་ཆུས་ཐོང་ཁ་ཕྱིན་ལས་ཀྱི་རྟེན་ཅན་ཀྱིས་བར་ཚད་བྱས་གྱུང་གསུངས་པ་སོགས་དག་གཟིགས་མཐའ་ཡས་སོ།།

བླ་བ་བཆུད་པའི་ཚེས་ཉི་ཤུ་གཅིག་ནས་བཟུང་གུ་རུ་སྒྲུང་སྒྲིད་ཟླ་ལ་གཙོན་ཕྱི་བཞུགས་སྒྲུངས་བོ་ན་མཛད་ནས་བཞུགས། ཕྱག་སྟེགས་མཇུབ་ཤར་ཕྱོགས་སུ་ལན་མང་གདངས་ཤིང་ཕུགས་ཀར་གཏོད་པར་མཛད། རྒྱལ་སྒྲུལ་དང། མཁན་པ། དབོན་

རྒྱན་སྤྲུལ་སྐུ་བླ་མ་ནོར་བུ་མཛོད་བླ་མ་ཙོ་ག་སོགས་ཀྱིས་གསོལ་འདེབས་ཐུགས་སྨོན་དབང་ལེན་སོགས་མཛད་ཅིང་སྐུ་མདུན་དུ་འཕོད་བཞིན་པར། སྤྱི་ལོ་༡༩༥༢ དགུང་གྲངས་རེ་བདུན་ལ་ཕེབས་པ་རབ་བྱུང་བཅུ་དྲུག་པའི་ཆུ་འབྲུག་ལོའི་ཟླ་བ་བརྒྱད་པའི་ཚེས་ཉེར་ལྔའི་ཐོ་རངས་ཉེ་བ་ལ་ཟག་མེད་ཐུགས་ཀྱི་དགོངས་པ་ཀ་དག་འོད་གསལ་གྱི་དབྱིངས་སུ་བཞུགས་པར་མཛད་དོ། །ས་ཆེན་པོ་ལན་གསུམ་དུ་གཡོ་བ་དང་། ནམ་མཁའ་ནས་འབྲུག་གི་སྒྲ་གྲགས་པ་དང་། དེའི་ཕྱིར་ཉིན་ནས་བཟུང་ནམ་མཁའ་ཤིན་ཏུ་དྭངས་ཤིང་དྲོད་ཆེན་པོ་ཡང་ཕེབས་པ་སྙེ་ངོ་མཚར་གྱི་རྟགས་ཆེན་གསུམ་སོགས་བྱུང་བ་ནི་སྐུ་གསུམ་ཟུང་འཇུག་ཆེན་པོའི་ཀློང་ནས་ཞི་ཁྲོའི་བཀོད་པ་མངོན་དུ་མཛད་པའི་ལྟས་ཡིན་པར་གསུངས།

ཚེས་ཉེར་བདུན་གྱི་ཐོ་རངས་ཐུགས་དམ་གྲོལ་ནས་རྫོང་སར་མཁྱེན་བརྩེ་དང་རྒྱལ་སྤྲུལ་རིན་པོ་ཆེ་རྣམ་གཉིས་ཀྱིས་སྐུ་གདུང་རིན་པོ་ཆེར་ཁྲུས་གསོལ་གྲུས་པ་དང་། དྲི་བཟང་དང་སྨན་སྣའི་ཕུར་མས་བྱུགས། རྒྱུད་སྡེ་གོང་འོག་ནས་བྱུང་བའི་གནས་ཡིག་གནས་སོ་སོར་སྦྱར། བཏགས་གྲོལ་གྱི་འཁོར་ལོ་སོགས་སྐུའི་གནས་རྣམས་སུ་ཕྱུལ། ཀཱ་ཤི་ཀཱ་ཡི་རས་དཀར་སོགས་ཀྱིས་སྐུ་གདུང་དཀྲིས་ནས་ལོངས་སྤྱོད་རྫོགས་སྐུའི་རྒྱན་ཆས་ཕུལ། གུ་རུ་སྣང་སྲིད་ཟིལ་གནོན་གྱི་བཞུགས་སྟངས་སུ་བཅོས་ཏེ་གཟིམས་ཆེན་ཕུག་གི་བཞུགས་ཁྲིའི་སྟེང་དུ་གདན་དྲངས་ནས་མཆོད་སྤྲིན་སྣ་ཚོགས་བཤམས་ཏེ། ཉིན་རེ་བཞིན་རྫོང་སར་མཁྱེན་བརྩེ་རིན་པོ་ཆེས་སློབ་གླིང་ཉེར་སེམས་དང་། རྒྱལ་སྤྲུལ་རིན་པོ་ཆེས་པདྨ་བརྡ། དགོན་གྱི་བླ་མ་རྣམས་ཀྱིས་རྒྱལ་བ་རྒྱ་མཚོ་བཅས་ཀྱི་དཀྱིལ་འཁོར་བསྒྲུབས་ཏེ་གདུང་མཆོད་རྒྱས་འབུལ་དང་། མཆོག་སྤྲུལ་སྐུར་འབྱོན་གྱི་གསོལ་འདེབས་སྨོན་ལམ་ཟབ་རྒྱས་མཛད།

དགོངས་རྫོགས་སྤྱི་དང་ཁྱད་པར་དུ་འཕགས་པ་བྱམས་ཆེན་རྡོ་རྗེ་འཆང་མཆོག་ནས་མཛད་འགྲོ་རྟེན་འབྲེལ་གྱི་དབང་གིས་བཞག་པ་ཐུགས་ཆོས་སྐུའི་རྟེན་དུ་སྒྲིབ་སེལ་མཆོད་རྟེན་དང་། དྲི་མེད་རྣམ་གཉིས་ཀྱི་མཆོད་རྟེན་བཞེངས་ཐུབ་པ་མཛད་རྒྱུ་དང་།

གསུང་ཡོངས་སྐུའི་རྟེན་དུ་སློབ་གྲྭའི་རྟེན་གཙོ་འཇམ་དབྱངས་ཀྱི་སྐུ་དང་རྒྱུད་སྡེའི་ཞལ་ཐང་སོ་བདུན། རྗེ་ཉིད་ཀྱི་རྣམ་ཐར་གསོལ་གསུང་རབ་ཀྱི་སྤར་འཁྲོས་རིགས་མཐའ་ཕྱུད་མཛད་རྒྱུ་དང་། སྐུ་སྤྲུལ་སྐུའི་རྟེན་དུ་སྒྲུབ་ཁང་ནང་དུ་མར་མི་དྭགས་གསུམ་གྱི་བླ་སྐུ་མི་ཚད་ལས་ལྷག་པ་བཞེངས་འཕྲོ་དང་། སྐྱབས་མགོན་རིན་པོ་ཆེའི་འདྲ་ཞལ་སོགས་བཞེངས་གྲུབ་ངེས་མཛད་རྒྱུ་དང་། ཡོན་ཏན་གྱི་རྟེན་དུ་སློབ་གྲྭ་བཞེངས་འཕྲོ་མཐུད་ནས་མདོ་སྔགས་རིག་གནས་དང་བཅས་པའི་ཆོས་གྲྭ་ཚུགས་ཐུབ་ངེས་མཛད་རྒྱུ་དང་། ཕྲིན་ལས་ལྷུན་གྱིས་འགྲུབ་པའི་རྟེན་དུ་ཙནྡན་དམར་པོ་ལས་གྲུབ་པའི་དཔལ་ཆེན་རྡོ་རྗེ་གཞོན་ནུའི་གཙོ་ཞུར་དང་ཁྲོ་བཅུ་སྲས་བཞི་བཅས་སྤར་བརྐོས་ཟིན་པའི་བཞེངས་འཕྲོ་ཕྱུད་རྒྱུ་སོགས་རྗེས་འཇུག་བུ་སློབ་ཡོངས་ནས་བསམ་སྦྱོར་དག་ཅིང་རྟག་སྦྱོར་གྱི་བརྩོན་འགྲུས་ཆེན་པོས་བྱམས་ཆེན་རྡོ་རྗེ་འཆང་གི་དགོངས་པ་ཡོངས་སུ་རྫོགས་པར་མཛད་དོ།།

རྗེ་འདི་ཡི་ཞལ་སློབ་གཙོ་བོ་ནི། སྙིང་པོ་དོན་གྱི་བརྒྱུད་པ་འཛིན་པ་༧རྒྱལ་བའི་དབང་པོ་རང་བྱུང་རིག་པའི་རྡོ་རྗེ་མཆོག་དང་། རྒྱལ་ཚབ་སྐུ་ཕྲེང་བཅུ་གཅིག་པ་གྲགས་པ་རྒྱ་མཚོ། དཔའ་བོ་གཙུག་ལག་ཉིན་བྱེད། འཇམ་མགོན་ཀོང་སྤྲུལ་དཔལ་ལྡན་མཁྱེན་བརྩེ་འོད་ཟེར། སངས་རྒྱས་མཉན་སྤྲུལ་དགུ་པ། རྫོང་སར་མཁྱེན་བརྩེ་ཆོས་ཀྱི་བློ་གྲོས། དིལ་མགོ་མཁྱེན་སྤྲུལ། ཟུར་མང་གར་བསྟན་གཉིས་སོགས་སློབ་ཚོགས་མཐའ་ཡས་པ་བཞུགས་པའོ། །ཞེས་པ་འདི་ཡང་ཤི་ཏུ་པདྨ་དབང་མཆོག་རྒྱལ་པོའི་རྣམ་ཐར་ངོ་མཚར་ནོར་བུའི་ལྡོན་བཟང་དང་། ༧རྒྱལ་མཆོག་བཅུ་དྲུག་པའི་ཉིན་དེབ་གཉིས་ལས་གཙོ་བོར་བཏུས་ཏེ་བྲིས་པའོ།།

འབྲོ་གངས་དཀར་ཀརྨ་བཤད་སྒྲུབ་ཆོས་ཀྱི་སེང་གེ།

སྤྱི་ལོ་༡༨༩༣ ནས། ༡༩༥༨ བར། དགུང་གྲངས་རེ་བཞི་བཞུགས།

༄། །འབྲོ་གངས་དཀར་ཀརྨ་བཤད་སྒྲུབ་ཆོས་ཀྱི་སེང་གེ་ནི། སྨད་མདོ་ཁམས་སྒང་དྲུག་ལས་མི་ཉག་རབ་སྒང་བྲག་ནག་ཚང་གི་ཁྱིམ་དུ། ཡབ་བྲག་ནག་འཕྲིན་ལས་དང་། ཡུམ་བྲག་ནག་སྒྲོལ་མ་གཉིས་ཀྱི་སྲས་སུ། སྤྱི་ལོ་༡༨༩༣ རབ་བྱུང་བཅོ་ལྔ་པའི་ཆུ་མོ་སྦྲུལ་ལོའི་ཟླ་བ་དགུ་པའི་ཚེས་བཅོ་ལྔའི་སྔ་མོར་སྐུ་བལྟམས། དེའི་ཚེ་བྱ་རྒོད་པོ་ཟུང་ནམ་མཁར་ལྡིང་བསྐོར་རྒྱབ་པ་སོགས་ངོ་མཚར་བའི་ལྟས་མང་པོ་བྱུང་། དེ་ནས་བྱིས་པ་གཞན་ལས་སྐྱེས་སྟོབས་ཀྱི་ཤེས་རབ་མྱུར་ཞིང་། རྡོ་ལ་ཕྱག་ཞབས་ཀྱི་རྗེས་སོགས་གྲུབ་རྟགས་མང་པོ་བསྟན་པ་རྣམས་ད་ལྟའང་དངོས་སུ་མཇལ་རྒྱུ་ཡོད།

དགུང་གྲངས་གསུམ་དུ་ཕེབས་པ་ན། སྐུ་གོང་མའི་ཞལ་ཆེམས་དང་བསྟུན་༧རྒྱལ་དབང་སྐུ་ཕྲེང་བཅོ་ལྔ་པ་མཁའ་ཁྱབ་རྡོ་རྗེས་ངོས་འཛིན་གསལ་བར་གནང་སྟེ་ཀརྨ་བཤད་སྒྲུབ་ཆོས་ཀྱི་སེང་གེ་ཞེས་པའི་མཚན་གསོལ། དེ་འཕྲལ་སྐུ་གོང་མ་ཀརྨ་ཚེ་རིང་དབང་པོའི་ཕྱག་དྲིལ་ཌ་རུ་དབུ་ཞྭ་སོགས་ངོས་འཛིན་གསལ་བར་མཛད་པས། ཀུན་གྱིས་ཡིད་ཆེས་པ་བྱུང་ནས་མཆོག་སྤྲུལ་དགོན་པར་གདན་དྲངས་ཤིང་ཡོན་མཆོད་ཚང་མས་དགའ་བ་ཚད་མེད་དང་གསེར་ཁྲི་བཞུགས་གསོལ་གྱི་དགའ་སྟོན་ཆེན་འབྲེལ་མཛད།

དེ་ནས་གྲྭ་རྒན་གཞོན་ཚང་མས་གྲོས་མཐུན་གྱིས་ཕ་ཤུལ་རིག་འཛིན་ཚང་གི་བླ་མ་ནོར་བུ་ཞེས་པ། ཆོ་ག་ཕྱག་ལེན་དང་གདངས་དབྱངས་རོལ་ཆོགས་སོགས་ལ་མཁས་ཤིང་། དབང་ལུང་རྗེས་གནང་དུ་མས་ཕྱུག་པའི་དགེ་སློང་གཤིས་རྒྱུད་བཟང་ཞིང་བཙུན་པ་ཞིག་ཡོད་པ་དེ་ཉིད་ཀློག་གི་སློབ་དཔོན་དུ་བསྐོས། དགུང་ན་ཤིན་ཏུ་ཕྲ་བའི་དུས་ནས་ལྷན་སྐྱེས་མཁྱེན་རབ་ཀྱི་ཀློང་བརྡོལ་ཏེ། དགུང་ལོ་བདུན་པར་ཕེབས་པའི་ཚེ་སློབ་དཔོན་པདྨའི་གསོལ་འདེབས་ཚིགས་བཅད་མ་ཐོལ་བྱུང་དུ་བརྩམས།

དེ་ནས་དགོན་པའི་ལས་སྣེ་རྣམས་ཀྱིས་གྲོས་བསྡུར་ཐོག་སློབ་དཔོན་ནོར་བུ་དང་

མཆོག་སྒྲུལ་ཞིང་ཀྱི་ཕུགས་བཞེད་སོགས་དང་བསྟུན་ནས། སྟེ་དགེ་དཔལ་སྒྲུངས་ནི་སྐུ་གོང་མའི་གླ་ས་ཕེབས་ཡུལ་དང། སྐུ་རབས་གོང་མ་ཡང་ས་ཡི་ཏུ་བརྩེ་ཞིན་བྱེད་དབང་པོའི་སྨོན་མ་ཡིན་པ་ལ་བརྟེན་ནས། ཕྱི་ལོ་༡༥༦༠ རབ་བྱུང་བཅོ་ལྔ་པའི་ལྷུགས་ཁྱི་ལོར། དགུང་ལོ་བཅོ་བརྒྱད་ལ་ཕེབས་པའི་ཚེ་ཁམས་སྟེ་དགེ་དཔལ་སྒྲུངས་ཀྱི་གདན་ས་ཆེན་པོར་ཞབས་བཏེགས། བླ་མ་རིན་པོ་ཆེ་དཔལ་སྒྲུངས་སུ་འབྱོར་མ་ཕགས་ས་ཡི་ཏུ་བརྩེ་དབང་མཆོག་རྒྱལ་པོ། དཔོན་ཆེན་རིན་པོ་ཆེ། མཁན་ཆེན་ཚེ་དབང་དཔལ་འབྱོར། མཁན་ཆེན་བདེ་ཆེན་ངེས་དོན་བསྟན་འཛིན་རབ་རྒྱས་སོགས་མཛད།

མཁན་ཆེན་གཟུ་བདེ་ཆེན་ངེས་དོན་བསྟན་འཛིན་རབ་རྒྱས་དྲུང་ནས། རབ་བྱུང་དགེ་རྒྱལ་གྱི་སྟོམ་པ་ལེགས་པར་མཛོས། བསྡུར་བྱ་མཐའ་དག་མེག་འབྲས་ལྡན་བསྡུངས། མཁན་ཆེན་ཚེ་དབང་དཔལ་འབྱོར་སྒྲུན་སྟར་ཀླ་རི་ཀླ་ལྡ་བཅུ་པ་ནས་བཟུང་འདུལ་གཞུང་གསལ་པའི་དབུ་བཙུགས།། སོ་སོར་ཐར་པའི་མདོ་དང། འདུལ་བ་མདོ་རྩ། མདོར་བ་མཇོད། མདོར་པ་ཀུན་བཏུས། དགེ་མ་རྩ་བ་ཤེས་རབ། དགེ་མ་འཇུག་པ། དགེ་མ་བཞི་བརྒྱ་པ། བྱང་ཆུབ་སེམས་དཔའི་སྤྱོད་པ་ལ་འཇུག་པ། ཤེར་ཕྱིན་མདོར་རྡོག་ནས་རྒྱན། མདོ་སྟེ་རྒྱན། དགེ་མཐའ་རྣམ་འགྲེལ། ཆོས་ཉིད་རྣམ་འགྲེལ། རྒྱུད་བླ་མ་བཅས་ལ་སྦྱོར་གསལ་ཕྱིན་མཛད།

ཕྱི་ལོ་༡༥༦༣ རབ་བྱུང་བཅོ་ལྔ་པའི་ཆུ་གླང་ལོར། དགུང་གྲངས་ཉིར་གཅིག་སྐྱབས། མཁན་པོ་ཀླ་བཟང་ཆེན་པས་དོན་བསྟན་འཛིན་རབ་རྒྱས་ཀྱི་སྒྲུན་སྟར་བསྟེན་པར་རྫོགས་པ་དགེ་བསྟན་པར་མཛོས། མཆན་ནི་སྟོན་རྒྱལ་དབང་མཁའ་ལྡེབ་རྡོ་རྗེ་རྫས་དོས་འཛིན་སྐབས་བསྡུལ་བའི་ཀླ་ཀློ་ཞེས་པ་དེ་ཉིད་འཕོ་འགྱུར་མ་གནང། ལྷ་རིག་སྨྲ་བའི་པཊ་ཆེན་བཀྲ་འཕེལ་དང། མཁས་གྲུབ་ཀུན་གྱི་ཁྱུ་མཆོག་མཁན་ཆེན་ཚེ་དབང་དཔལ་འབྱོར་སོགས་ཀྱི་མདུན་ནས་ཐུན་མོང་རིག་གནས་ཀྱི་སྒོར། ཟླ། ཟླུན་དག ཅིས། ཟླན། སྟེབ་སྦྱོར་དང་བཟོའི་རིག་པ་བཅས་ལེགས་པར་གསན་ཅིང་དཔེར་བཟོད་དང་ཟིན་བྲིས་ཀྱང་ཆ་ཚང་བར་མཛད།

དེ་ནས་མི་རིང་བར་དགེས་ལྟ་ལྟན་དུ་གྱུར་ཀོར་ལ་བྱོན།* ས་ར་འབྲས་དགའ་གསུམ་དང། དཔལ་བསམ་ཡས་སོགས་སུ་གྱུར་ཀོར་དང། ཇོ་ཤཱ་རྒྱ་ཆེས་དང་གནས་ཆེན་ཁག་ལ་ཕྱག་མཆོད་ཕུལ། ཁྱད་པར་དུ་གདན་ས་ཆེན་པོ་སྟོད་ལུང་མཆུར་ཕུར་བྱོན་ནས། ། རྒྱ་ཆུལ་དབང་ཀཱུ་པ་མཁའ་ཁྱབ་ཇོ་ཇའི་ཞལ་སྔ་ནས་བཀའ་བཆུད་པའི་ཟབ་ཆོས། ཐབས་ལམ་ནུ་ཇོ་ཆོས་དྲུག་དང། གྲོལ་ལམ་ཕྱག་ཆེན་གྱི་ཁྲིད་ལུང། ཇོ་ཇེ་རྒྱལ་འབྱོར་མའི་བསྟོད་རིམ་ལྔན་ཅིག་སྒྲེས་སྦྱོར། རྗེ་གས་རིམ་རྒྱང་ས་ཡེམས་གཉིས་མེད་ས་ལོག་ཀྱི་བཤད་ཁྲིད། ཇེ་མར་པ་ལོ་ཙྪ་ནས་བཆུད་པའི་གསང་བ་འདུས་པ། བདེ་མཆོག། ཇོ་ཇེ་གདན་བཞི་ས་ལྷ་མེད་ཆུད་སྟེའི་དཀྱིལ་འཁོར་རབ་འབྱུམས་ཀྱི་དབང་དང་གདམས་ངག་ཕལ་མོ་ཆེ་ཞུས།

གདན་ས་དཔལ་སྒྲུབས་སུ་དགེ་གནས་མཁན་པོ་མཛད་དེ་འཚད་ཉན་དབང་བསྐུར་སོགས་ལོ་ཤས་མཛད། ཁྱད་པར་འཕགས་བསྟོད་ཀྱི་འགྲེལ་པ་དང། ཤར་ཆུལ་མོ་རོང་གི་མཁས་པ་ཀུན་དགེས་དོན་གྱིས་ཏི་པ་ཉེར་གཅིག་བཀོད་པའི་ལན་དུ་ཏིས་ལན་མཁས་པའི་མགུལ་ཆྱན། སྒྲོད་འཇུག་འགྲེལ་པ་འཕྲོར་ལུས། དབུ་མ་དང་ཕར་ཕྱིན་མཐའ་དཔྱོད་སོགས་མཁས་པ་མགུ་བའི་གསུང་རབ་མང་དུ་བཙུམས།

སྒྲེ་ལོ་༡༥༦༧ མེ་སྦྲུལ་ལོར། དགུང་ལོ་ཉེར་ལྔ་པར་དཔལ་སྒྲུབས་སྒྲུབ་ཁང་དུ་ལོ་གསུམ་ཕྱོགས་གསུམ་རིང་སྒྲུབ་བླ་དང་སྒྲུབ་དགོན་ཟུང་འཇུག་ལ་མཛད། ལུས་སྒྲོང་སྐོར། གནས་པ་རྣ། གཡོ་བ་ཆུང། འབྲས་བུ་ཕོག་ལེའི་བཤད་པ་རྣམས་གནད་འདུས་ལ་ཆོག ཉུང་བ་མན་ངག་གི་ཚུལ་དུ་གསུངས་པས་ཚངས་མར་གོ་བདེ་བ། རྒྱ་ཅོག་ཟིན་དང་ཕྱིན་ལེ་ཅོས་ཟིན། ཆུང་གི་སྒྲོར་བ་དང། ཆུང་རིངས་གེགས་སེལ་སོགས་མར་ཤངས་བཀའ་བཆུད་གོང་མའི་ལུགས་གཅོར་བཟུང་དང། ས་སྐྱའི་བོར་ལུགས། ཏྲི་མའི་ཐོ་ཡིག་ཆེན་ལུགས་ཟུར་ཆྱན་དུ་གསུངས་པ། དམིགས་རིམ་རྣམས་ཀྱང་གསལ་ཞིང་གོ་སྟ་བ་ཁོ་ན་གསུངས་པས་སྒྲུབ་ཐབ་མཆེད་ཀྱོགས་ཀུན་གྱི་ཡིད་རབ་ཏུ་འགྲེངས་པར་མཛད།

སྟེ་དགེ་དཔལ་སྤུངས་སུ་ལོ་བཅུ་གཉིས་རིང་གྲུབ་མཐའ་རིས་མེད་ཀྱི་དམ་པའི་ཆོས་ཀྱི་བདུད་རྩི་ངོམས་མེད་དུ་བཏུངས་པས་མཁྱེན་པའི་བློ་གྲོས་ཀྱི་ལུས་སྟོབས་ཆ་ཀུན་ནས་ཡོངས་སུ་རྫོགས་ཏེ། སྤྱི་ལོ ༡༩༢༢ རབ་བྱུང་བཅོ་ལྔ་པའི་ཆུ་ཁྱི་ལོ། དགུང་གྲངས་སུམ་ཅུ་ལ་ཕེབས་པའི་ཚེ་ཐུགས་དགྱེས་པ་ཆེན་པོས་མི་ཉག་རང་དགོན་དུ་བྱོན། རྨ་སེ་དགོན་པའི་འདུ་ཁང་ཞིག་གསོའི་དབུ་བཙུགས། དགོན་པའི་གྲྭ་རྐྱན་གཞོན་ཚང་མས་དཀའ་བ་ཚད་མེད་བྱས་ཤིང་། ཡུལ་གྱི་ཡོན་བདག་མི་སེར་རྣམས་ཀྱིས་ལྷག་བསམ་ཟློལ་མེད་ཀྱིས་རོགས་རམ་བཅས་ཀྱིས་འདུ་ཁང་ཆེན་པོ་ལེགས་པར་གྲུབ། དེ་ནས་ལོ་མང་རིང་འབད་བརྩོན་མུ་མཐུད་གནང་ནས། དབུར་གནས་ཁང་། ཨུ་རྒྱན་ལྷ་ཁང་། སྐུ་གདུང་ཁང་། མགོན་ཁང་། གྲྭ་ཤག་བཅས་ཕུན་སུམ་ཚོགས་པར་གྲུབ།

དེ་ནས་རིམ་གྱིས་དབུས་ལྷ་ལྡན་དུ་ཐེངས་གཉིས། རྒྱ་ནག་ཏུ་ཐེངས་གསུམ་ཕེབས་པས་ཡོན་བདག་སློབ་མ་རྣམས་ཀྱིས་འབུལ་ཆེན་བསམ་གྱིས་མི་ཁྱབ་པ་བསྟབས་པར་བརྟེན། དགོན་པའི་ནང་རྟེན་གསེར་དངུལ་གྱི་ལྷ་སྐུ་རྟེན་གསུམ་མཆོད་རྫས་རྣམས་འགྲན་པའི་ཟླ་མེད་པ་ཕུན་སུམ་ཚོགས་པར་གྱུར། རྨ་སེ་དགོན་རྨང་ནས་གཞི་བཞེངས་གྲུབ་རྗེས། ཉག་ཆུའི་རྒྱུད་ཨོ་རོང་ཤིས་ཕག་མོ་རིའི་དགོན་ཞིག་གསོ་བྱས་ཏེ། མཆོད་རྫས་འཆམ་གོས་འབག་དང་བཅས་པ་གནང་ཞིང་དབུར་ཚོགས་གསར་དུ་བཙུགས། དགུ་རོང་དུ་ཤར་ཁ་གྲུབ་པ་དགོན་རྨང་ནས་ཞིག་གསོ་མཛད།

བསྟན་དགོན་གསར་བཞེངས་སྐོར་ལ། དགུ་རོང་ཏ་ཀོག་ཡུལ་དུ་དགོན་པ་གསར་བཞེངས་མཛད་ནས། བླ་མ་ཡོན་ཏན་རྒྱ་མཚོ་དང་བསྟན་པ་རབ་རྒྱས་སོགས་སྤྱི་ཁྱེར་དགོན་བདག་ཏུ་བསྐོས་པས་དགེ་འདུན་པ་མང་དུ་འཕེལ། ཉག་ཕ་རྩུར་གྱི་རྒྱུད་དུ་དགོན་ཐུབ་བཅུ་ལྷག་གསར་དུ་བཞེངས་ནས་དགེ་འདུན་གྱི་སྡེ་སྤྱིལ་བ་སོགས་ལུང་རྟོགས་བསྟན་པའི་གཞི་རྩ་འཛུགས་བསྐྲུན་མང་པོ་མཛད་པ་དང་། ཉག་ཕ་རྩུར་དང་མི་ཉག་སྟོད་སྨད་ཀྱི་བཀའ་བརྒྱུད་པའི་དགོན་སྡེ་རྣམས་ཉམས་པ་སོར་ཆུད་མི་ཉམས་གོང་སྤེལ་གྱིས་ཀར་བསྟན་ཉི་མ་ཤར་བ་ལྟར་མཛད།

སྤྱི་ལོ་༡༩༢༨ དགུང་ལོ་སོ་བཞི་པ་རབ་བྱུང་བཅོ་ལྔ་པའི་མེ་སྟག་ལོར། མི་ཉག་རི་ཁུད་དགོན་པའི་སྤྲུལ་སྐུ་རང་དགོན་དུ་གདན་དྲངས། རི་ཁུད་དགོན་དུ་སློབ་གྲྭ་གསར་དུ་བཙུགས། རིག་པའི་གནས་ཆེན་ལྔའི་འཆད་ཉན་ལོ་གསུམ་ལྷག་མཛད། སློབ་མ་མཁས་བཙུན་མང་དུ་སྤེལ། སྤྱི་ལོ་༡༩༣༠ རབ་བྱུང་བཅུ་དྲུག་པའི་ལྕགས་རྟའི་ལོར། དགུང་ལོ་སོ་བརྒྱད་དུ་ཕེབས་སྐབས་དབུས་ལྷ་ལྡན་དུ་ཆིབས་ཁ་ཐེངས་གཉིས་པ་བསྒྱུར། གདན་ས་ཆེན་པོ་སྟོད་ལུང་མཚུར་ཕུར་ཡབ་སྲས་གསེར་ཞལ་མངོན་སུམ་དུ་མཇལ། ༸རྒྱལ་དབང་བཅུ་དྲུག་པ་གསེར་ཁྲིར་མངའ་གསོལ་བའི་དུས་སྟོན་ཆེན་མོར། རྗེ་རིན་པོ་ཆེས་ཁྲི་བཤད་དང་། མཎྜལ་རྒྱས་བཤད། ཕུན་ཚོགས་ལྔ་ལྡན་གྱི་འབེལ་གཏམ་བཅས་མཛད་པས་མཁས་དབང་རྣམས་ཀྱིས་དགྱེས་འཛུམ་དང་བཅས་ལེགས་སོ་དང་བསྟོད་པའི་མེ་ཏོག་ཕྲོགས་བརྒྱར་གཏོར།

རྗེ་ཏཱ་ཡི་སི་ཏུ་པདྨ་དབང་མཆོག་རྒྱལ་པོའི་བཀས་བསྐུལ་དང་། མཚུར་དགོན་གྱི་བླ་མ་ལས་སྣེ་ཆེ་དགུས་ནན་བསྐུལ་ལ་བརྟེན། ༸རྒྱལ་དབང་མཆོག་གི་ཡོངས་འཛིན་དུ་ལོ་གཅིག་ལྷག་བཞུགས། རྨང་གཞིའི་ཡོན་ཏན་མ་ལུས་པ་ཕུལ་ཞིང་། ༸རྒྱལ་དབང་མཆོག་དང་། གནས་ནང་དཔའ་བོ་རིན་པོ་ཆེ། རྒྱལ་ཚབ་རིན་པོ་ཆེ་སོགས་བཀའ་བརྒྱུད་པའི་བླ་སྤྲུལ་རྣམས་ལ་དབང་ལུང་རྗེས་གནང་དང་། མན་ངག་སོགས་ཟབ་རྒྱས་གནང་། བཀའ་བརྒྱུད་པའི་ཟབ་ཆོས་བདེ་མཆོག །མ་ཧཱ་མཱ་ཡ། རྡོ་རྗེ་གདན་བཞི་སོགས་རྒྱུད་སྡེ་ཆེན་པོ་དང་། ཕྱག་ཆེན་ན་རོ་ཆོས་དྲུག །བཀའ་གདམས་བློ་སྦྱོང་དོན་བདུན་བཅས་ཀྱི་བཤད་ཁྲིད་མང་དུ་མཛད། མཚུར་དགོན་དང་གནས་ནང་དགོན་པའི་དགེ་འདུན་ཚོགས་པར་ཡང་དབང་ལུང་ཐེངས་མང་གནང་། རིང་མིན་བྱམས་ཆེན་ཆོས་འཁོར་གླིང་དུ་བདེ་བར་ཕྱག་ཕེབས།

སྤྱི་ལོ་༡༩༣༥ རབ་བྱུང་བཅུ་དྲུག་པའི་ཤིང་ཕག་ལོར། དགུང་ལོ་ཞེ་གསུམ་དུ་ཕེབས་སྐབས། བླ་མ་ནོར་ལྷ་རིན་པོ་ཆེ་རྒྱ་ནག་ནས་ཁམས་དར་མདོར་ཕེབས། མཇལ་འཕྲད་མཛད་ཅིང་ཤིན་ཏུ་དགྱེས་ཚོར་ཆེན་པོ་མཛད། རྒྱ་ནག་ཏུ་ཕེབས་དགོས་པར་གསུངས།

ནོར་བླའི་དྲུང་ཆེན་ཞབས་དྲུང་ཚའི་སོགས་རྒྱ་རིགས་སློབ་མ་རྣམས་ནས་ཀྱང་རྒྱ་ནག་ཏུ་ཕེབས་དགོས་པར་སྐུ་ཕྱིར་ཡང་ཡང་ཞུས་པའི་ངོ་ལྡོག་མ་བཟློད་པར་ཞལ་བཞེས་མཛད་དེ་རྒྱ་ནག་གི་ཕྱོགས་སུ་ཕེབས། མི་ཕྱི་ལོར་དར་མདོར་འགྱུར། དེ་ནས་ཁྲིན་ཏུར་བཏེག། ཁྲིན་ཏུར་རྩ་སྒྲོལ་མ། སྨན་རས་གཟིགས། རྒྱལ་བདེ་ཕག་གསུམ་གྱི་བཀའ་དབང་། ཕྱག་ཆེན་དང་ནཱ་རོ་ཆོས་དྲུག་གི་ཁྲིད་དང་འཕོ་ལུང་སོགས་གནང་བ་ནི་ཙཱ་ནའི་ཡུལ་དུ་ཕྱིས་བཀའ་བརྒྱུད་ཀྱི་ཟབ་ཆོས་སྤེལ་བའི་དང་པོ་ཡིན། ཆོས་ཞུས་ཀྱི་སློབ་མ་ཁྲི་ཕྲག་ལས་བརྒལ་བ་སྤེལ།

དེར་ནོར་བླའི་སློབ་མ་ཀུན་ལ་སྙིང་མའི་ཟབ་ཆོས། ངལ་གསོ་སྐོར་གསུམ། སྙིང་ཐིག་མ་བུ། ཀློང་ཆེན་མཛོད་བདུན། ཁྲེགས་ཆོད་ཐོད་བརྒལ། ཁྲིད་ཡེ་ཤེས་བླ་མ། མན་ངག་བཅས་གསང་སྔགས་རྫོགས་པ་ཆེན་པོའི་ཟབ་ཆོས་འཆད་སྤེལ་དང་། ཆོས་བཅུ་ནམ་ཁེལ་དུས་ཆེན་དུ་མཛད་དེ། བླ་སློབ་མཉམ་ཚོགས་ཀྱིས་ཚོགས་འཁོར་བསྐོར་བ་སོགས་དུས་མཆོད་ཀྱི་སྲོལ་བཙུགས།

གཞན་ཡང་བཀའ་བརྒྱུད་པའི་ཟབ་ཆོས་ཕྱག་ཆེན་ངེས་དོན་རྒྱ་མཚོ། གཾ་ཚང་ལུགས་ཀྱི་བདེ་མཆོག །རྡོ་རྗེ་རྣལ་འབྱོར་མའི་བསྐྱེད་རིམ་ལྷན་ཅིག་སྐྱེས་མ། ནཱ་རོ་ཆོས་དྲུག །བཀའ་སྲུང་འཁོར་ལྔ། གཅིག་ཤེས་ཀུན་གྲོལ་སོགས་དང་། སྙིང་མའི་ཆོས་སྐོར། ཁྲིད་ཡེ་ཤེས་བླ་མ། ཁྲེགས་ཆོད་ཐོད་བརྒལ། སྙིང་ཐིག་མ་བུ། རྡོ་རྗེ་གྲོ་ལོད། ངལ་གསོ་སྐོར་གསུམ། ཀུན་བཟང་བླ་མའི་ཞལ་ལུང་སོགས་རྒྱ་ཡིག་ཏུ་བསྒྱུར། རབ་བྱུང་བཅུ་དྲུག་པའི་ས་ཡོས་ལོར་མི་ཉག་རང་དགོན་དུ་བདེ་བར་འབྱོར།

སྤྱི་ལོ་༡༩༩༠ ལྕགས་འབྲུག་ལོར། དགུང་ལོ་ཞེ་བརྒྱད་དུ་ཕེབས་སྐབས་བྲམས་ཆེན་ཆོས་འཁོར་གླིང་དུ་རིག་གནས་ཀུན་འདུས་ཀྱི་སློབ་གྲྭ་གསར་དུ་བཙུགས། རིན་པོ་ཆེ་ཉིད་ཀྱིས་འཆད་ཉན་མཁན་པོ་གཙོ་བོ་མཛད། ཐོག་མར་སློབ་མ་བཞི་བཅུ་ཙམ་ཡོད་པའི་ནང་བོད་རྒྱ་འདྲེང་བཅས་ཡོད་པ་དང་། ས་དགེ་བཀའ་རྙིང་གི་སྤྲུལ་སྐུ་དང་དགེ་བཤེས་ཀྱང་ཡོད།

སྐབས་དེ་དག་ཏུ་ཐུ་མ་རིན་པོ་ཆེ་མཆོག་ནས་རྒྱ་ནག་དང་བོད་ཀྱི་ཕྱོགས་སོ་སོ་ནས་ཡོང་བའི་དགེ་བསྟེན་དང་ལྷ་ཤང། གྲུབ་མཐའ་རིས་མེད་ཀྱི་དགེ་བའི་བཤེས་གཞན་དང་བླ་སྒྲུལ་རྣམས་ལ་ཀྱེ་ཧོར། དུས་འཁོར། གསང་འདུས་སོགས་རྒྱུད་ཀྱི་ཁྲིད་དང། ཟབ་མོ་ནང་དོན་རྒྱ་འགྲེལ། རྒྱང་སེམས་གཉིས་མེད། ཕྱག་ཆེན་རིས་དོན་རྒྱ་མཚོ། ཁྲིད་ཡེ་ཤེས་བླ་མ་སོགས་ཀྱི་ཟབ་ཁྲིད་མཛད།

སྤྱི་ལོ་༡༩༩༥ རབ་བྱུང་བཅུ་དྲུག་པའི་ཤིང་བྱ་ལོར། དགུང་ལོ་ང་གསུམ་དུ་ཕེབས་པའི་དགུན་ཁར། ཡུན་ནན་ཞིང་ཆེན་གྱི་རྒྱ་རིགས་སྨོ་བ་མ་རྣམས་ཀྱི་གཙན་ཞུའི་འཕྲིན་ཡང་ཡང་བྱུང་བས། རྒྱ་ནག་ཏུ་ཕེབས་གཉིས་པར་ཕེབས་རྒྱུར་ཞལ་བཞེས་གནང་སྟེ་ཆིབས་བཏེགས། ཁ་ཅེ་ལ་ཕེབས་ཏེ་ཀུ་ཡེ་ལས་བདེ་ཆེན་ཀྱི་ཐུ་རེགས་སྨོ་བ་ལ་ཡང་ཞུ་ཡིག་ཕུལ་ནས། ཕ་ཡང་ཁ་ཅེ་ལ་ཕེབས་ཏེ། ཀ་ནག་ཏུ་ཕེབས་པར་ཕེབས་རྒྱུར་ཞལ་བཞེས་གནང་སྟེ་ཆིབ་ཐེག་ཅིས་ཡོད་པ་བྱུང། ཁྱད་ཆོས་ལ་ཕེབས་སྐབས་ནས་བཀའ་འདྲི་ཞུ་མཁན་རྒྱ་ཡིག་ཕྱོགས་ཡིག་ཏུ་ཕལ་ཆེ་ཤད་པ་བྱུང། ཁྱད་ཆོས་ལ་ཕེབས་ཀྱང་ཁ་ཅེ་ལ་ཕེབས་ཀྱི་ཁ་ཅེ་ཡིག་ཕྱོགས་ཡིག་ཏུ་ཕལ་ཆེ་ཤད་ཀ་ཏ་ཡིན་ཡང་ཁ་ཅེ་ལ་ཕེབས་ཀྱི་ཁ་ཅེ་ཡིག་ཕྱོགས་ཏུ་ཡང་ཤད་ཀ་ཏ་ཡིན། ཡུན་ནན་ཞིང་ཆེན་ཀྱི་ཁ་ཅེ་ཡིག་ཏུ་ཡང་ཤད་ཀ་ཏ་ཡིན། ཡུན་ནན་ཞིང་ཆེན་ཀྱི་ཁ་ཅེ་ཡིག་ཏུ་ཡང་ཤད་ཀ་ཏ་ཡིན་ཡང་ཁ་ཅེ་ལ་ཕེབས་ཀྱི་ཁ་ཅེ་ཡིག་ཏུ་ཡང་ཤད་ཀ་ཏ་ཡིན།

རིན་པོ་ཆེ་གཙོ་འཁོར་ཡུན་ནན་ཞིང་ལ་ཕེབས་སྐབས། ཆོས་སྲུང་རྣམས་ཀྱི་ས་བོན་སྐྱབས་ཡིག་དང་བསྟེན་པ་མང་པོ་རྒྱ་ཡིག་ཕོག་ཕང་གློ་ཏུ་བསྐྱར། བཀའ་བརྒྱད་པའི་ཆོས་སྒྲོད་རབ་གསལ་གྱི་ཆ་ཤས་རྒྱ་ཡིག་ཏུ་བསྐྱར། ཡུན་ནན་སྨོ་བ་གླ་ཆེན་མོར་རིག་གནས་ལྟའི་བཤད་པ་མཛད་ཅིང་གསོལ་མགྱོན་ཕུལ།

དེར་བཞུགས་སོག་པོ་ཐུ་མ་རོ་རྗེ་ཕེད་གསོ་རང་གི་སྨོ་བ་མ་རྣམས་དང་བཅས་པ། རྗེ་ཉིད་ཐུ་མར་བསྟེན་ནས་ཕྱག་ཆེན་ནུ་ར་ཆོས་དྲུག་སོགས་བཀའ་བརྒྱད་བཞི་ཟབ་ཆོས་དང་། ཁྱད་པར་རྡོར་ཆོས་ཁྲིགས་ཆོད་ཕོད་བཤད་ལས་རྣོར་དང་། ཁྲིད་ཡེ་ཤེས་བླ་མའི་ཁྲིད། ཟབ་ཆོས་ཞི་ཁྲོ་དགོངས་པ་རང་གྲོལ་གྱི་ཁྲིད་ལུང་སོགས་དུ་མ་ཞུས། ཡིད་ཆེས་ཀྱི་དད་པ་བརྟན་པོར་སྐྱེས།

རྒན་བོལ། ནན་ཏིན། པེ་ཏིན། ཐུང་ཏོ་སོགས་རྒྱ་ནག་གི་གྲོང་པ་ཆེ་ཁག་ཚང་མར་ཕེབས་ནས། བོད་ཀྱི་གྲྭ་མཐའ་རིས་མེད་ཀྱི་ཟབ་ཆོས་འཆད་སྒྲེལ་མཛད། ཁྱད་པར་སྟོད་ལྷན་སྨོན་མ་རྒྱས་ལ་བཀའ་ཆེང་གི་ཆོས་སྟན་རྒྱད་དང་ཆེག་བརྒྱད་དུ་བསྟལ་བའི་ཟབ་ཆོས་རྣམས་ཀྱང་མ་ལུས་པ་བསྟལ།

སྤྱི་བོ་༡༩༩༥ རབ་བྱུང་བཅུ་དྲུག་པའི་ས་གླང་ལོར། དགུང་ལོ་ང་བཏྲན་དུ་ཕེབས་པའི་ཚེ་ཁྲིན་ཏུ་ནས་དར་མདོར་དང། དེ་ནས་ཡུལ་གྱི་མི་སེར་དགོན་པའི་ཐུ་གཡུ་ཡོངས་ཀྱིས་དཀའ་སྟོངས་ཆད་མེད་ཀྱིས་བསུས་ཏེ་རང་དགོན་ཁམས་གསུམ་གྱི་ཕ་རང་ནད་པ་ཚང་མར་ཐུགས་ཀྱི་ཁ་ཟས་ཀྱང་ཆ་ལུས་པ་བསྟལ།

དེ་ལྟར་ཐུ་ཡིད་ཀྱིས་ཐུ་ཚེ་ཏིལ་བོར་འཆད་རྩོད་རྩོམ་གསུམ་དང། དབང་ལུང་ཁྲིད་གསུམ་བཅས་རྣམ་དཀར་གྱི་ཕྱག་ལས་ལ་ཐུགས་བྱེལ་ཤིན་ཏུ་ཆེ་ཡང། མི་ཉིག་གི་སྨན་པ་ཀུན་གྱི་སྟོབ་དཔོན་དུ་གྱུར་སྟབས། རྒྱུན་དུ་གླུ་སེར་མང་པོའི་ནད་བཅོས་མཛད། སྨན་པས་གཙང་བཅོག་ལ་འཇོམ་ན་དམ་ཆོག་ཉམས་འགྲོ་བ་རེད་གསུངས་ནས། ཆུ་དང་རྩ་བརྒྱ་པ་སོགས་གླུ་དངོས་ཀྱིས་མཛད། སྨན་ཡོན་ཡོད་མེད་ལ་མི་ལྟོས་པར་ནད་པ་ཚང་མར་སྨན་ཏེ་དགོས་བསྟལ། དེའི་ཕྱིར་སྨན་བསྟན་མཁན་ཡང་ཤིན་ཏུ་མང།

ཀ་ཆུ་ལ་དབང་བཅུ་དྲུག་པ་རང་གྲུང་རིག་པའི་རྡོ་རྗེ་པེ་ཏིང་ནས་ཡར་ལམ་དར་མདོར་འགྲོར་འཕྲལ། ཡོངས་འཛིན་རིན་པོ་ཆེ་ཏིས་ཀྱང་མཇལ་འཕྲད་མཛད་དགོས་པའི་བཀའ་མཆིད་བསྟལ། རྗེ་ཉིད་དང་གྲྭ་ཆུན་གཙོ་ཁྱེན་ཚང་མ་དང་ལྷན་ཏིག་ཏུ་ཆེ་ཡང། ཕ་ཐུ་ཐོག་ཁ་ཕྱིན་ཡང་ཤིན་ཏུ་ཆེ།

ལྷུ་ལ་ལ་ཐང་ཅན་ཏུ་ཁ་ར་ཐུང་རིག་པའི་ཇོ་ཐེ་ཏིང་ནས་ཡར་ལམ་དར་མདོར་ཁྱོར་ཁཕྱལ། ཡོངས་ཁཛིན་རིན་པོ་ཆེ་ཏིས་ཀྱང་མཇལ་ཁཕྲད་མཛད་དགོས་པའི་བཀའ་མཆིད་བསྟལ། ཇེ་ཉིད་དང་གྲྭ་ཆུན་ཁ་ཕྱིན་ཡང་ཤིན་ཏུ་མང།

ལྷུ་ལ་ལ་ཐང་ཅན་ཏུ་ཁ་ར་ཐུང་ཡིག་པའི་ཇོ་ཐེ་ཏིང་ནས་ཡར་ལམ་དར་མདོར་ཁ་ཆུ་ཚོད་ཏུ་ཁ་ཕྱིན་ཡང་ཤིན་ཏུ་ཆེ། ཡོངས་ཁཛིན་རིན་པོ་ཆེ་ཏིས་ཀྱང་ཁ་ཕྱིན་ཡང་ཤིན་ཏུ་ཆེ།

ལྷུ་ལ་ལ་ཐང་ཅན་ཏུ་ཁ་ར་ཐུང་ཡིག་ཁ་ཆེ་ལ་ཕེབས་པ་རབ་བྱུང་བཅུ་དྲུག་པའི་མེ་སྦྱིལ་ལོའི་ཟླ་བ་བཅུ་གཉིས་པའི་ཚེས་ཉེར་བཅུ་པའི་དགོང་མོར་ཆུ་ཚོད་བཅུ་གཅིག་པར་ཉིད་ཀྱི་གཟིམ་སྤྱིལ་དུ་བུ་སྨོན་རྣམས་ལ་ས་ཕམས་གསོའི་ཞལ་གདམས་གནང་ཞིང།

ཕུགས་དགེས་པ་ཆེན་པོས་རྣམ་སྣང་ཆོས་བདུན་དང་ལྷན་ཅས་རྒྱང་སྨོན་མཛད་བཞིན་
པར་དགོངས་པ་ཆོས་དབྱིངས་སུ་བསྡུས་སོ། །ཞེས་པ་འདི་ཡང་གངས་དཀར་སྒྲུལ་སྐུའི་
ཞལ་སྔོན་མི་ཉག་མགོན་པོས་མཛད་པའི་འབོ་གངས་དཀར་སྒྲུལ་སྐུའི་རྣམ་ཐར་དང་
པའི་བད་དཀར་ལས་བདུས་ཏེ་ཕྲེས་པ་དགོངོ།།

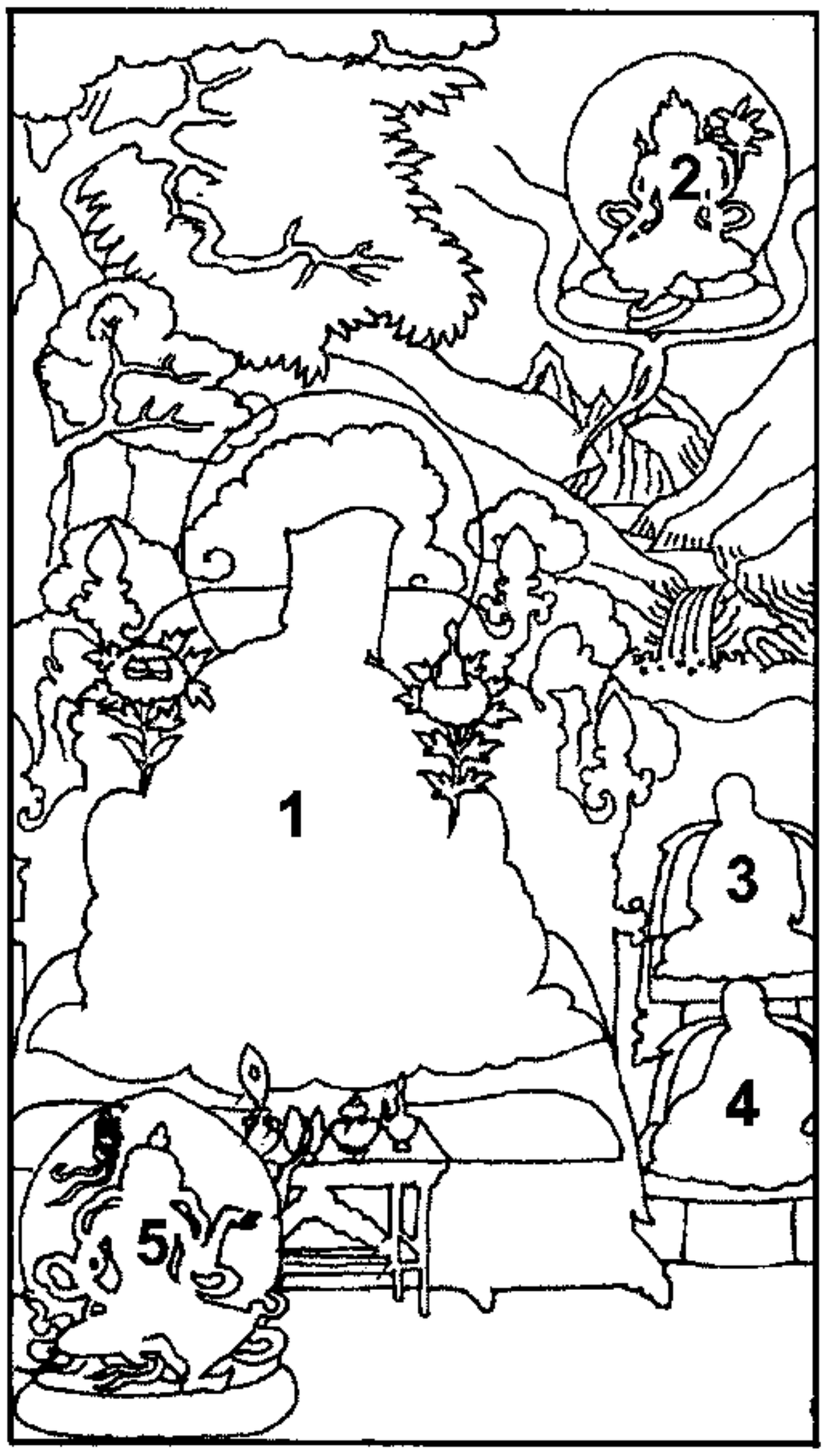

1. དཔལ་ལྡན་མཁྱེན་བརྩེ་འོད་ཟེར།
2. སྒྲུན་ར་ས་གཟིགས་ས་མས་ཉིད་ངལ་གསོ།
3. ཟུར་མང་དྲུང་སྒྲུལ་བཅུ་པ་ཀན་ཚོས་ཀྱི་ཉིན་བྱེད།
4. བཤད་སྒྲུབ་ཚོས་ཀྱི་ཉེ་མ།
5. མགོན་པོ་བྱམ་གཟུགས།

དཔལ་ལྡན་མཁྱེན་བརྩེ་བོད་རྒྱུད།

སྤྱི་བོ་༡༩༠༥ ནས། ༡༩༥༣ བར། དགུང་གྲངས་ལྷ་བཅུ་བཞི་ཕྲག

ཅ། ।འཇམ་མགོན་མཆོག་སྤྲུལ་སྐུ་ཕྲིན་གཉིས་པ་དཔལ་ལྡན་མཁྱེན་བརྩེ་བོད་རྒྱུད་རྒྱར་ནི། གངས་མའི་མགོན་པོའི་རྒྱལ་སར་མངོན་པར་བྱང་ཆུབ་ནས་གཏུལ་བྱ་འདུལ་བའི་རྣམ་འཕྲུལ་གཅིག་ལས་དུ་མ་སྤྲུལ་པ་དང། དུ་མ་གཅིག་ཏུ་སྤྲུད་པ་སོགས་སོ་སོ་སྐྱེ་བོའི་བློར་ཚད་བཟུང་མི་ནུས་ལ། བེ་རོའི་རྣམ་འཕྲུལ་དུ་ཡོངས་སུ་གྲགས་པ་ཡང་དུས་གཅིག་ལ་མང་དུ་བྱོན་པ་དང། མི་ཚེ་གཅིག་གི་ཐོག་མཐའ་བར་གསུམ་དུ་བྱོན་པ་སོགས་མང་བས་ཚུར་མཐོང་གི་བློས་དཔྱད་པར་དཀའ་ཡང། ས་དས་རྒྱས་དང་བྱང་ཆུབ་སེམས་དཔའ་རྣམས་ཀྱི་རྣམ་ཐར་བས་མ་གྲོས་མི་ཁྱབ་པའི་ཚུལ་རྟོགས་པ་རྣམས་ནི་ངོ་མཚར་བསྟོད་པར་འགྱུར་རོ། ।ཞེས་གསུངས་པ་ལྟར་ཡིན་པས།

འཇམ་མགོན་བླ་མ་འདི་ཉིད་ནི་སྐུ་ཚེ་གཅིག་ལ་འཇའ་ལུས་རོ་རྗེའི་སྐུ་བརྙེས་ནས་གཞོན་ནུ་ཐུམ་པའི་སྐུར་བྱང་ཆུབ་སྟེ་ས་ངན་རྒྱས་རྣམ་པར་སྣང་མཛད་དང་དགོངས་པ་དགྱེར་མ་མཆིས་པའི་ལོ་ཐུ་བ་ཆེན་པོ་བཅོ་རོ་ཏ་ནའི་རྣམ་འཕྲུལ། རྒྱལ་བའི་སྲས་པོ་འཇམ་མགོན་བློ་གྲོས་མཐའ་ཡས་ཀན་ཏུ་མཛད་པས་ཆོ་ག་ཡང་མཆོག་གི་སྤྲུལ་པའི་སྐུར་ཡོངས་སུ་ཁྱབ་པ་ཡིན།

དེ་ཡང་རྒྱལ་དབང་བཅོ་ལྔ་པ་དཔལ་སྒྲུངས་ནས་དབུས་སུ་ཞབས་ཀྱི་ཞབས་ཞུས་པ་ཐམས་ཅད་རྒྱས་འཚལ་དང་འབྲེལ་བ་དུང་ཞལ་མཛད་མ་གྱུར་བར་རྟག་ཏུ་བཞུགས་པ་དང། ཅིས་ཀྱང་སྐུ་བཞུགས་མིན་འགྱུར་ཚེ་བློར་ཡང་མཆོག་གི་སྤྲུལ་སྐུའི་བཀོད་པ་རྒྱལ་དབང་རང་གི་རིགས་སྒྲས་སུ་འཁྲུངས་ཕྱབ་པར་གསོལ་བ་བཏབ་པས་དེ་བཞིན་ཞལ་བཞེས་གྱུར་པ་དང། འཇམ་མགོན་དགོངས་པ་རྗེ་གསས་སྐྱབས་གསོལ་འདེབས་ཕྱགས་དམ་དུས་ཀུན་ཏུ་མཛད་པས། ཡེ་ཤེས་ཀྱི་རོལ་པ་ཡབ་ཡུམ་གྱི་ལྷུམས་སུ་ཞུགས་པའི་

མཚན་མ་ཡིད་ཆེས་པ་སྟེ་ཕྱིར་བྱང་ཆུབ་ལའོ་འདི་བཞིན་གསལ་འདུག་པས་འཇམ་མགོན་
མཆོག་སྒྲུལ་འཕྲུལ་མེད་དུ་འགྲོ་ཞེས། དཔལ་འབྱོར་སྣང་གི་ཚབ་ཚའི་མཁན་པོ་ཞིག
གིས་ཆུལ་དབང་མཆོག་གི་ཕྱག་ཕྲེས་མཇལ་ཏེ་ལྟར་གསུངས་ཞེས་པ་ལྟར།

ཕོག་མར་སྒྲ་འཕྲུངས་པའི་ཚུལ་ནི། དམ་པ་འདི་ཉིད་ཆུ་མོ་ཡོས་ལོར་རིགས་ཀྱི་ཡུམ
མཆོག་དམ་པའི་ལྷུམས་སུ་བསམ་བཞིན་ཞུགས་པས། ཡུམ་གྱི་སྒྲ་ལུས་ཡངས་ཤིང་ཟླ
མདོག་བདེ་བ་དང་། རྒྱ་ལྟས་ལ་སོགས་པའང་དགེ་ཞིང་ཤིས་པ་སོགས་མང་དུ་བྱུང་།
དེ་ནས་འོག་མིན་ས་ལ་འཚོས་པའི་གནས་མཆོག་དཔལ་གྱི་སྟོད་ལུང་མཆུར་ཕུ་དང་ཉེ
བའི་སྒྲོད་མོས་ཚལ་བས་མ་གྲུབ་ཆོས་གླིང་དུ། ཡབ་འཛིག་རྟེན་དབང་ཕྱུག་ཆུལ་དབང
བཅོ་ལྔ་པ་མཁའ་ཁྱབ་ཏོ་ཏེ་ལྟར་གསུངས་ཞེས་པ་ལྟར།

ཡུམ་རིགས་ལྔན་རྒྱ་ཀི་བདེ་སྒྲོང་དབང་མོ་གཉིས་ཀྱི་
སྐས་སུ། གཟའ་སྐར་འབྱུང་འཕྲོད་བཟང་པ་སྟེ་ལོ་༡༨༠༩ རབ་བྱུང་བཅོ་ལྔ་པའི་ཤིང
ཕོ་འཕྲུག་གི་ལོར་ཡུམ་ལ་གནོད་པ་མེད་པར་བདེ་བར་སྒྲ་འཕྲུངས། དེའི་ཚེ་དགར་ཕྱོགས
ལ་དགའ་བའི་ལྷ་རྒྱལ་ཀྱིས་སྒྲ་ཁྲུས་གསོལ་བ་འདུ་བའི། ནམ་མཁའི་ངོས་ནས་སྟོན་གྱི
ཕུང་པོ་དག་ནི་གློ་ཐུར་དུ་འཁྲིགས། བཏུད་ཙེའི་ཟེགས་མ་དག་ནི་དལ་གྱས་འཕོར།
ཞབས་འཁྲིང་རྒྱལ་ནི་ཕྱི་ཞུར་བཙོན། ཕྱོགས་ཕྱོགས་ནས་བལྟ་བ་དག་ནི་ངོ་མཚར
མེག་གི་བཏུད་ཙེར་བྱེད་ཅིང་སྐྱན་པར་སྒྲ་བས་མཁྱེན་ཏ་འཁྲོལ་བ་ལ་སོགས་ངོ་མཚར
གྱི་རྟགས་མཚན་འབྱམས་སུ་གྱུར་སོ།།

དེ་ནས་ཡབ་ཡུམ་ལ་སོགས་པས་སྒྲའི་བསྒྲེད་བཤིངས་པ་ན། རིང་པོར་མ་ཕོགས་པ
འཚར་ལོངས་སུ་ཐྱུར་པ་ནས། རྟེ་གོང་མའི་ཞལ་ཆེམས་ལྟར་ཆུལ་དབང་བཅོ་ལྔ་པ་ཉིད
ཀྱི་གདུང་རིགས་སུ་སྒྲ་འཕྲུངས་པར་ཤེས་ཏེ། མཆོག་གི་སྒྲུལ་པའི་སྒྲ་ཆུང་དུ་ཉིད་ལ
དགོས་པའི་ཆ་ཕམས་ཅད་ཞབས་བྱང་དུ་འཇེན་པར་བྱེད་ཅིང་། རིམ་གྲོ་བ་དག་ཀྱང
རིམ་གྱིས་བཅར་བའི་གྲས་སུ། བན་ཆེན་གྲ་ཆུ་མཚན་ཤེས་པ་ཞིག་འཇམ་མགོན་མཆོག
སྒྲུལ་རིན་པོ་ཆེའི་ཞབས་གྲས་སུ་ལོ་གཅིག་ཙམ་མཆིས་པ་དེའི་ཟིན་ཐོ་ཞིག་ལས་གསལ་ལ
བ་ལྟར་ན། རྟེ་བཅོ་ལྔ་པས་བའི་གུ་འདི་རང་གི་རྩ་བའི་བློ་མའི་འདུ་ཤེས་ལས་བའི་གྲའི

འདུ་ཤེས་གཏན་ནས་མེད། བྱིས་པའི་དུས་ནས་སྨྱོད་པ་གང་བྱས་པ་རྣམས་ལ་དགོས་པ་ཆེན་པོ་རེ་ཡོད་ངེས་གསུངས་པ་བཞིན། རྒོར་ཀྱུག་དང་སྣུ་འཆམས་ལ་ཕྱུགས་ཤིན་ཏུ་མཉེས་པས་དེའི་རིགས་ནམ་མཛོད་སྐྱབས། ཞྭ་ནག་སོགས་སྟུགས་ཆས། རྒོར་ཡྱི་ནམ་མཁའ་བྲན་ཀྱུ་དང་གཏོར་བཟོ། སེར་ཕྲེང་དུ་ཕྱུག་ཏ་སྦོས་ལྷ་སོགས་ཀྱས་བསྟུས་བཀུ་བཞིན་འཕྲལ་འཕྲལ་གྱུ་ཚང་ལ་ཀྱལ་དབང་ཉིད་ཀྱིས་བཀའ་གནང་ནས་མཛོད་པར་འདུ་གསུངས།

རྗེ་འཇམ་མགོན་ཉིད་ཀྱི་ཞལ་ནས་ཀྱང་། བདག་བྱིས་པ་ཆུང་དུད་ཙམ་དུས་ནས་ཆོས་ཀྱི་བག་ཆགས་སྒོན་མེད་ཀྱུན་ཆགས་སུ་ཡོད་ཅིང་། ལོ་གསུམ་བཞི་ནས་ལུས་ལ་གཟན་དང་འབྲལ་མེད་བྱས། བྱིས་སྨྱོད་ཕལ་ཆེར་ཡང་སྣུ་པ་མཆོད། དབང་བསྐུར། སྨྲིན་སྲེག གར་འཆམ་སོགས་ཀྱི་ལད་མོས་དུས་འདའ་ཞིང་། དེ་དག་ལ་ཉེར་མཁོའི་ཡོ་བྱད་གང་ལ་གང་འོས་སྒྲུས་ནམ་ལྷན་པ་ཤ་སྟག་ཅཱཏ་རྗེ་དེ་ཉིད་ཀྱིས་སྟོལ་བར་མཛད་དོ་ཞེས་གསུངས།

སྐུ་སྲས་གཞན་དང་ལྷན་དུ་སྐུ་རྒྱུ་ཁེད་གནང་བའི་སྐབས་སུ། སྐུ་སྲས་གཞན་དག་གིས་རྒྱལ་དབང་རིན་པོ་ཆེའི་བཞུགས་ཁྲིའི་སྟེང་ཕེབས་པ་དང་། སྣུ་ཆས་སོགས་ལ་འཇོམས་པ་མེད་པར་ཞབས་ཀྱིས་བརྫེ་བ་སོགས་མཛད་ཀྱང་། འཇམ་མགོན་རིན་པོ་ཆེས་དེ་འདའི་རིགས་གཏན་ནས་མི་མཛད་པར་མ་ཟད། རྒྱལ་དབང་མཆོག་མཏུན་དུ་ཕེབས་པའི་སྐབས་ལའང་སྣུ་པང་དུ་བཞེས་ཆོ་ནན་ཏན་གནང་ན་ལས་མི་ཕེབས་ཤིང་། ཕེབས་ཆོ་ཡང་གྱས་འདུད་མཛད་པ་སོགས་ཡབ་སྲས་གཉིས་ཀྱི་མཛད་པ་ངོ་མཚར་ཆེ་བ་ཡོད་གསུངས། ཕྱགས་སྲས་གཞན་ལ་བུ་ཞེས་དང་། འཇམ་མགོན་ལ་རིན་པོ་ཆེ་ཞེས་གསུངས།

དེ་ནས་སྨྱོ་ལོ་༡༩༠༩ དགུང་ལོ་དྲུག་བཞེས་པའི་ས་ཏྲ་ལོར་ཡབ་རྗེ་རྒྱལ་བའི་དབང་པོས་དགུ་རྒྱ་གཙུག་ཕུད་བཞེས་ཏེ། ཀཱམ་དཔལ་ལྡན་ཆོས་ཀྱི་དབང་ཕྱུག་བློ་གྲོས་དྲི་མེད

བདག་འི་མྱུ་གུ་མཁྱེན་བརྩེ་འོད་ཟེར་རབ་ཏུ་རྒྱས་པའི་སྟེ་ཞིས་པའི་མཚན་གསོལ་ཞིང་ཤིས་བརྗོད་མཛད། དགུང་གྲངས་བདུན་དུ་ཕེབས་པ་ལྷགས་ཁྱི་ལོ་ནས་ཡི་གེ་འབྲི་བློ་ལྡན་ཤེས་བཅར་མཛད། དེ་ནས་ཡབ་རྗེ་རྒྱལ་བའི་དབང་པོའི་དྲུང་ནས་ཤིང་རྟའི་སྲོལ་གཏད་ཀྱི་བྱང་སྟོམ་ནོད་པར་མཛད་པས། མཚན་ཐུགས་ཏི་མེད་དུ་གསོལ།

བཀའ་བརྒྱད་གསེར་ཕྲེང་གི་བློ་མ་རྣམས་ཀྱི་བཀའ་འབུམ་དེང་སང་ལུང་རྒྱུན་བཞུགས་ཡོད་པ་ཐམས་ཅད་ཀྱི་ལྷགས་ལུང་དང། བཀའ་བརྒྱད་སྐྱགས་མཛོད། ཤེས་བྱ་ཀུན་ཁྱབ་མཛོད། འཇམ་མགོན་གོང་མའི་བཀའ་འབུམ་རྒྱ་ཆེན་བཀའ་མཛོད། རིན་ཆེན་གཏེར་མཛོད། ཉང་དང་ཆོས་དབང་སོགས་གཏེར་ཆེན་ཡོངས་གྲགས་ཕལ་ཆེར་ཀྱི་གཏེར་ཆོས་རྒྱུན་བཞུགས་ཕལ་མོ་ཆེའི་དབང་ལུང། རྒྱལ་དབང་བཅོ་ལྔ་པ་ཉིད་ཀྱི་བཀའ་འབུམ། མགོན་པོད་བཀའ་རྒྱ་མའི་ལུང་ཁྲིད། སྒྲུབ་བརྒྱད་ཀུན་ཚང་གི་ནག་རྒྱལ་ཕགས་གསུམ། ཆོས་དྲུག་དང་ཕྱག་ཆེན་གྱི་ཁྲིད། གསེར་ཆོས་ཡོངས་རྫོགས་སོགས་དབང་ལུང་གདམས་པ་མན་ངག་ཐམས་ཅད་བླུམ་པ་གང་བྱོའི་རྒྱལ་དུ་རིམ་པར་བསྟལ་བ་རྣམས་གསན་བཞེས་མཛད།

དགུང་གྲངས་བཅུ་པར་རྒྱལ་བའི་དབང་པོ་དང་ལྷན་ཅིག་པར་བསྟེན་སྒྲུབ་ཐམས་ཅད་ཀྱི་ཐོག་མར་རྗེ་ལུགས་སྒྲོལ་དཀར་དང་གསང་ཕྱི་ཕན་ཡན་བདུན་རིང་ཐུ་ཆེ་ཆེ་ཞིག་ཕུར་པ་བཅས་ཞུ་བ་ལྟར། ཡབ་རྗེ་རྒྱལ་བའི་དབང་པོ་ཆོ་ཀ། ཤི་ཏུ་པཎ་དབང་ཆོ་ཀ་རྒྱལ་པོ་

གཉིས་ཀྱི་གཙོས་ཁམས་དབུས་ཀྱི་དད་སྦྱིན་སློབ་ཚོགས་དུ་མ་དང་བཅས་པའི་དབུས་སུ། འཇམ་མགོན་བློ་གྲོས་མཐའ་ཡས་གོང་སྤྲུལ་ཡོན་ཏན་རྒྱ་མཚོའི་མཆོག་གི་སྤྲུལ་པའི་སྐུར་མངའ་གསོལ་ཁྲི་སྟོན་གྱི་མཛད་སྒོ་ཟབ་རྒྱས་ཕུན་སུམ་ཚོགས་པ་འཇམ་མགོན་གྱི་རྣམ་ཐར་སྣང་བའི་བ་དན་ལས་གསལ་བ་ལྟར་དང་། གར་བརྒྱུད་ཡབ་སྲས་ཆེ་ཁག་གི་གོ་སའི་བསྒྲོ་འཇའ་དང་འབྲེལ། ༼རྒྱལ་བ་འཇིག་རྟེན་དབང་ཕྱུག་གི་སྲས་པོ་དེ་བཞིན་གཤེགས་པ་ཐམས་ཅད་ཀྱི་གསང་བ་འཛིན་པ་རྡོ་རྗེ་ཆོས་སུ་བསྔགས་པའི་བཀའ་རྟགས་ཀྱི་ཐཾ་ཀ་ཞེས་པའི་ལས་ཐམ་བསྩལ་མུར། སངས་རྒྱས་ཀརྨ་པའི་རྒྱལ་ཚབ་ཀྱི་ཐུ་བོར་དབང་བསྐུར་བ་ཡིན་ནོ་ཞེས་རྗེས་སུ་གནང་ཞིང་། དེ་བཞིན་བྱམས་མགོན་སི་ཏུ་རིན་པོ་ཆེ་དང་། མཆོད་གོང་རྒྱལ་ཚབ་རིན་པོ་ཆེ་སོགས་ཡབ་སྲས་སྐྱེས་ཆེན་དུ་མས་གཟེངས་བསྟོད་དང་མཆོད་སྤྲིན་རབ་འབྱམས་སྤྲོས་པས་ལྟར་བཅས་འགྲོ་བ་ཀུན་གྱི་མཆོད་སྡོང་གཅིག་ཕུར་གྱུར།

དེ་ལྟར་འཇམ་མགོན་མཆོག་སྤྲུལ་རིན་པོ་ཆེ་ཁྲི་སྟོན་གནང་བའི་སྐབས་སུ། རྒྱལ་དབང་མཆོག་ནས། རྗེ་དུས་མཁྱེན་གྱི་དབུ་ཞྭ་དང་། སྐུ་ཆས་གསོལ་ཞིང་། ཡུམ་སྲས་མཚུར་ཕུའི་གྲྭ་ཚང་ཐམས་ཅད་འདི་ངའི་བུ་ཞིག་ཡིན་པའི་འདུ་ཤེས་གཏན་ནས་མ་བྱེད། འཇམ་མགོན་རྡོ་རྗེ་འཆང་དངོས་ཡིན་སྙམ་པའི་དད་མོས་ཀྱིས་གསོལ་གདབ་སྨོན་ལམ་གལ་ཆེ་ཞེས་གསུངས། དེ་ནས་འཇམ་མགོན་རིན་པོ་ཆེ་མདོ་ཁམས་སུ་ཕེབས་པའི་སྐབས། རྒྱལ་དབང་མཆོག་ནས་བྱམས་མགོན་ཏཻ་སི་ཏུ་རིན་པོ་ཆེ་སྐུ་འཁོར་ལྡན་རྒྱས་ལ། ང་ཡི་བུ་འདི་ཕ་མ་མཁས་ནས་བུ་སྤྲུལ་སྐྱ་བཟོས་པ་མིན། འཇམ་དགོན་རིན་པོ་ཆེའི་མཆོག་སྤྲུལ་འཁྲུལ་མེད་ཡིན་པར་ངེས་ཤེས་གཏིང་ནས་རྙེད་རྒྱུ་ཡོད་པ་ཞིག་ཡིན་པས་འབྲལ་བར་མི་ཕོད་པའི་མིག་ལས་གཅེས་པ་ཞིག་ཡིན་ཡང་། རྗེ་གོང་མའི་གདན་སར་མ་ཕེབས་ཐབས་མེད་ལགས་པས། དཔལ་སྤུངས་སྟོན་འཁོར་རྣམས་ཀྱིས་དམ་ཚིག་འགལ་མེད་ཀྱིས་ཞབས་ཏོག་དགོས་པའི་བཀའ་བསླབ་ཞིབ་རྒྱས་སུ་སྩལ།

འཇམ་དགོན་མཆོག་སྤྲུལ་རིན་པོ་ཉིད་ཀྱི་བཀའ་ལས། ཁོང་ཁམས་སུ་ཕེབས་ཁར། རྟེ་བཅོ་ལྔ་པས་ཕ་ཆུན་ང་བཟང་ངན་གང་ལྟར་མཐོང་ཡང། གུ་རུ་རིན་པོ་ཆེའི་སྤྲུལ་པ་ཞིག་ནི་ཡིན། བུ་ཁྱོད་ཀྱིས་ཕ་ང་མ་བརྟེད་དང། ངས་བུ་མི་བརྟེད་ཚེ་འདིར་དགོས་སུ་མ་འཕྲད་ཀྱང། ཕྱི་མར་ཟངས་མདོག་དཔལ་རིར་ཕ་བུ་ལྷན་ཅིག་འཚོགས་པར་ཐེ་ཚོམ་མི་དགོས་གསུངས་ཏེ། འཇམ་མགོན་ཟབ་གཏེར་ལམ་ཟབ་ལེའུ་བདུན་མ། འཇམ་མགོན་དངོས་ལས་ལྷགས་ལུང་གསན་པ་ཡིན་པས་འདིས་གསོལ་བ་ཕོབ་གསུངས་ནས། ལྷགས་ལུང་སྐུལ་བའི་ཉིན་ནས་བཟུང་ཉིན་རེ་བཞིན་མ་ཆགས་པར་འདོན་ཀྱི་ཡོད་པས་ཕུགས་ཀྱི་གཏད་སོ་དེ་ཡིན་ཞེས་པོས།

བཀའ་བསྟན་ལས། སྐུ་ཚེ་སྲེལ་བར་སྨོལ་དགར། བར་ཚད་སེལ་བར་ཕྱར་པ་སོགས་བཀའ་བཏུད་གོང་མའི་བསྟན་པ་རྣམས་དུས་དང་རྒྱུན་པར་ཉམས་བཞེས་མཛོད་དང། ཆུ་བའི་ཕུགས་དམ་འདི་དགོས་སྐྱེམ་པའི་ཡིད་ཆེས་རྟེད་པ་ཞིག་ཕྱིས་འཕྲུང་བས་དེ་ལ་གཅོ་བོར་ཀྱིས་གསུངས་པ། ཕྱིས་གསར་རྟོད་བསྟེན་པ་མང་དུ་བསྐུལ་ཀྱང། བཀའ་བཏུད་གོང་མའི་ཕུགས་དམ་གྱི་ཆུ་བ་ཆུལ་ཆུམ་ཡིན་ཞིང། ཁྱོད་པར་ཆུལ་དབང་སྐུ་ཕྲེང་ཐམས་ཅད་ཀྱི་ཕུགས་དམ་སྤྲུལ་གཞི་ཡིན་པས། འཇམ་མགོན་རྗེ་རྗེ་འཆང་དང་རྗེ་བཅོ་ལྔ་པས་ཀྱང། ཁོ་ན་བསྟན་ཅིང་ཕུགས་ཀྱི་ཕུགས་ལ་ཡང་ཆུལ་ཆུམ་འདི་ཡི་དམ་དུ་བྱེད་དགོས་ཤེས་ཤེས་འདྲོངས་པ་ཐུང་ཐས་ཏེའི་ཟླས་པ་དུང་ཕྱུར་ཚེ་སྐྱེལ་བཅམ་པ་ཡོད་གསུངས།

དེ་ནས་བྱམས་མགོན་ས་ཀུ་ཉིན་པོ་ཆེ་དང་ལྷན་དུ་ལྷ་ལྷན་དུ་ཕེབས་ནས་རྗེ་ཤཱཀ་སོགས་རྟེན་མཇལ་མཆོད་འབུལ་ཆུ་ཆེར་སྲེལ། ཀགོང་ས་སྐུ་ཕྲེང་བཅུ་གསུམ་པ་ཕྱབ་བསྟན་ཆུ་མཆོའི་སྐུ་མདུན་དུ་མཇལ་ཕྱག་དང་དགེ་སྐྱ་གཙུག་ཕྱད་ཕྱལ། མཆན་ཕྱབ་བསྟན་ཅོས་སྐུ་བདེ་ཆེན་དབང་ཕྱུག་ཅེས་སྟོལ་ནས། ཐམ་ཀ་གྲུ་བཞི་དང་རྒྱུམ་པོ་ཤེ་བམ་བཅས་ཀྱིས་གཟིགས་བསྟོད་དགེགས་དགུང་བསྟོལ་ཞིང། དགྱེས་པའི་གསུང་མཆིད།

རྗོར་མཏུད་དང་ལྷ་དར་ཕྱག་གིས་གནང་། སྣོར་མཆུར་ཕུར་ཞེབས་ཤིང་ཡབ་རྗེ་རྒྱལ་བའི་དབང་པོའི་ཞལ་མཇལ་བྱེན་སྐྱབས་ཤུ་བར་མཛད།

དེ་ནས་མི་རིང་བར་བྱམས་མགོན་སྲི་ཏུ་རིན་པོ་ཆེ་ནས་ཞུས་པ་ལྟར། མདོ་ཁམས་སུ་ཞེབས་པར་རྒྱལ་བའི་དབང་པོ་ཉིད་ཀྱིས་ཐུ་རི་མཆོ་དཀར་ནས་ཟླབ་གཉིར་དུ་བཞེས་པའི་ཚོ་རྒྱན་གྱི་རྒྱ་དང། བཟོ་སྦྱངས་འཛིག་རྟེན་དབང་ཕྱུག་བཅུ་པ་ཆོས་དབྱིངས་རྗེ་རྗེའི་ཕྱག་བཟོ་ཕུབ་དབང་གི་སྐུ་ཚོར་བུ་ཆུ་ཤེལ་ལས་གྲུབ་པ་དང། རྗེ་བཅུ་བཞི་པའི་ཕུར་རས་ལ་གར་རབས་རྒྱམས་ཀྱི་ཤངས་ཁྲག་གིས་རྒྱལ་དབང་ཉིད་ཀྱིས་ཕྱག་ཕྲིས་གནང་བ་མ་མགོན་དམ་ཚིག་ཕྲིས་སྐུ་གཙོས་སྐུ་གསུང་ཐུགས་རྟེན་དུ་མའི་གནང་སྐྱེས་རྒྱ་ཆེ་བ་བཅུལ་ཞིང་།

རྒྱལ་བའི་དབང་པོས་ཕྱག་གིས་བཀའ་བསྒོ་དང་དགུ་ཕོད་གནང་ཞིང་རྗེ་འདིའི་ཕྱག་ནས་བཟུང་སྟེ། ཚེ་འདིར་ཡང་དཀྱུང་ཨ་བུ་ལན་གཅིག་འཕྲད་པའི་སྨོན་ལམ་བྱ་ཡི་ཁྱེད་ནས་ཀྱང་དེ་ལྟར་མཛོད། ལར་སྨོན་དུ་ཁ་ཏ་ཕམས་ཅད་བྱས་ཟིན་ཀྱང། ཡང་བསྐྱར་ནན་ལུ་རྒྱུར་གཅོ་ཆེར་འཇམ་མགོན་གོང་མའི་རྣམ་ཐར་ལྟར་བ་ལྟར། མདོ་ཁམས་ས་ཆེབས་ཞལ་ཡེན་ཀྱིས་འཛིན་དགོས་པས་མི་ཚེ་སྐྱབ་པ་ལ་འབྱུངས། མང་པོའི་ཁར་མ་ཉན། ཉར་སྐྱོ་གསོད་ཀྱི་རྟེས་སུ་འཇུངས། རང་ཆུ་གས་ཐུབ་བཙུན་པ་ཡིན། ལྷ་ཆ་འཕྲི་གླིག་ལ་བཙོན་པ་དང། སྟོམ་གསུམ་ནང་བརྟག་རྒྱུད་གསུམ་དང། ཞར་ཐུང་རིག་གནས་དང་གཞུང་ཕན་བུ་ལ་ལྟོས། གཞན་སྟོང་དབུ་མ་ཆེན་པོའི་ལྟ་བ་ལ་གདེང་ཚོས། ཕ་སྟད་གོ་བ་སྐམ་པོའི་རྟེས་སུ་ཤོར་བར་སྟོང་པོའི་བསྟན་པ་ལ་ཕན་པོགས་པར་གྱིས་ཤིག་ཅེས་སོགས་གསུངས་ནས། མདོ་ཁམས་སུ་ཆིབས་ཞལ་བསྐྱར། རྒྱལ་བའི་དབང་པོ་ཉིད་ཀྱང་ཚུགས་གཅིག་གི་བར་ཆིབས་སྐྱེལ་ལ་ཕེབས།

བྱམས་མགོན་སྲི་ཏུ་རིན་པོ་ཆེའི་སྐར་པ་སྟོན་ཕེབས་དང་གསང་གཞུང་དུ་འཛིན་ནས་ཏེ་ལྟན་རྒྱས་པར་ལམ་བར་དུ་གཏུལ་བྱའི་སྐྱེ་བོ་ཁྲངས་མེད་བའི་རེ་སྐོང་མཛད་བཞིན་

བོན། ཟུར་མང་རྣམ་ཀུལ་རྩེར། གཉིར་ཆེན་ནམ་མཁའི་རྡོ་རྗེའི་གཉིར་ཆོས་ཆོ་སྒྲུབ་འཆི་
མེད་སྲོག་ཕིག་གི་སྒྲུབ་མཆོད་གསར་འཛུགས་མཛད་ས་ར་གངས་ཁྲན་ལྷུར་ལེབས་ནས།
དགོན་པར་རབ་གནས་དང་འདུས་སྡེར་ཆོ་དབང་སོགས་སྐུལ། སྒྲུབ་མཆོད་ཆོགས་དབུར་
བཞུགས་ཤིང་ཆོགས་གར་ཆེན་མོའང་མཛལ། ཏུང་རིན་པོ་ཆེ་སྒྲ་ཕྱེང་བཅུ་པ་དང་གར་
དབང་དང་བསྟན་སྒྲལ་རོལ་པའི་རྡོ་རྗེ་སོགས་མཛལ་ཕྱད་མཛད་ནས། མི་རིང་བར་
དཔལ་སྒྲུབས་དང་སྟེ་དགེ་གཞུང་གི་བསྟན་པ་ལ་དགའ་སྐྱོ་ཟུང་དུ་འབྲེལ་བ་
ཞིག་ཐུང་གསུངས། དཔལ་ཆེན་པོའི་ལྷ་ཁང་དུ་འཇམ་མགོན་གོང་མའི་བཞུགས་ཁྲིར
ཞབས་པད་འགོད་ཅིང། འདུས་ཆོགས་ནས་མཆྱལ་རྒྱན་གསུམ་འདིགས་འཚུལ
གྱིས་མཆོན་པའི་རྒྱན་འཕྲེལ་མཛད་སྐོ་ཟླ་ཀུས་གནང།

དེ་ནས་འཇམ་མགོན་གོང་མའི་གདན་ས་ཡང་ཁྲོད་ཀུན་བཟང་བའི་ཆེན་དོད་གསལ་
གྱིང་དུ་རོལ་མོའི་བསྟན་པ་དང་བཅས་བྱམས་མগོན་རིན་པོ་ཆེ་དང་ལྷན་ཕྲུས་སུ་ཕེབས
པའི་སྐབས། རྗེ་ཉིད་ཀྱི་ཞལ་ནས། དེ་སྐབས་སྟང་བ་ལ་དགའ་སྐྱོ་ཟུང་དུ་འབྲེལ་བ
ཞིག་ཐུང་གསུངས། ཁོ་ཡང་ཉིད་ལ་ཡང་ཕན་ཐུབ་ཅིང་ཐུགས་ཀྱི་ཆོ་ག་ཡང་ཐུགས
ཀྱི་ལམ་ཆགས་ཤོག་ཅེས་ཐུགས་ཁ་ཅོལ་ནས་ཕྱག་ཕུལ་ནས་ཕྱིར་ཕེབས
པ། ཁོ་ར་ཐམས་ལྟང་བའི་རྟལ་འཕྱོར་ནས་དགོང་མོ་ཉལ་བའི་རྟལ་འཕྱོར་བར་ཕྱིན
མཚམས་ཆོས་སྐྱོང་ལས་ཐུང་བ་ལྟར་རྟམས་དང། ར་ཡུགས་ཆོས་སྐུང་གི་གཏོར་བསྟོ
ཀྱས་པ་བཅས་རོབ་ཙམ་མིན་པའི་གསལ་དག་གོ་ཆོད་ཅེས་རྗ་རོལ་དུང་གྱིང་གི་སྐྱོས་པ

སྒྲུགས་ཆག་འཁྲི་གདའན་ནས་མེད་པར་སྐུ་མ་གཤེགས་བར་མཛད་པ་ལས་ཕྱིས་ནས་ཞལ་འདོན་ཐུགས་དམ་ཆག་མེད་རིགས་ཟེ་མང་དུ་སོང་བ་འོག་ནས་འཆད་པར་འགྱུར་རོ། །ཞེས་གསུངས་པ་ལྟར་ལགས།

སྤྱི་ལོ་༡༩༡༤ མེ་འབྲུག་ལོར། སྒྲོལ་དཀར་དང་འཇམ་དབྱངས་དཀར་པོའི་བསྙེན་སྒྲུབ་མཛད། སྣར་མདོ་ཁམས་བཀའ་བརྒྱུད་ཀྱི་གདན་ས་ཆེན་པོ་དཔལ་སྤུངས་གཙུག་ལག་ཁང་དུ་ཁྲི་སྟོན་མངའ་གསོལ་གནང་སྐབས། མཚུར་སྣར་གཞུང་། དཔལ་སྤུངས་བླ་བྲང་། ཡང་ཁྲོད་བླ་བྲང་། ས་སྐྱོང་སྡེ་དགེ། སྡེ་དགེའི་དབུ་བླ་ཁག་བཞིའི་བླ་བྲང་རྣམས་དང་། དཔོན་ཁག་སོ་སོ་ནས་དངོས་འབུལ་ཤིན་ཏུ་རྒྱ་ཆེ་བ་ཕུལ་ཞིང་། ཁྱད་པར་དུ་བྱམས་མགོན་སི་ཏུ་རིན་པོ་ཆེ། རྫོགས་ཆེན་ལྷ་པ། ཀཿཐོག་སི་ཏུ་པཎྜི་ཏ་ལ་སོགས་པ་རྣམས་སྐུ་དངོས་སུ་ཕེབས། རྗེ་གོང་མའི་ཞལ་སློབ་མཁས་དབང་བཀྲ་ཤིས་ཆོས་འཕེལ་དང་མཁན་ཆེན་ཚེ་དབང་དཔལ་འབྱོར།

གཞན་ཡང་མཁན་ཆེན་གཞན་དགའ་རིན་པོ་ཆེ་སློབ་ཚོགས་དང་བཅས་པས་གདན་ས་འདིར་འཆད་ཉན་མཛད་བཞིན་པའི་སྐབས་ཡིན་པས། དེའི་སློབ་ཚོགས་ལས་གངས་དཀར་སྒྲོལ་སྐྱ། ཟུར་མང་མཁན་པདྨ་རྣམ་རྒྱལ། མཁན་རིན་པོ་ཆེ་སྟོབས་བཙུ་རབ་རྒྱས་སོགས་མཁས་བཙུན་བཟང་ལ་མང་བ་རྣམས་ཀྱིས་མཚོན་རྒྱས་བཤད་དང་། མདོ་སྔགས་གཞུང་ལུགས་མང་པོའི་བཤད་པ་སོགས་ཆོས་ཀྱི་འཕེལ་གདམ་གང་རྒྱས་ཀྱིས་ལེགས་བཤད་མཆོད་འབུལ་གནང་། མདོ་ཁམས་སྟོད་སྨད་ཀྱི་རྒྱལ་བློན་སྐུ་དྲག་སྐུ་ཚབ་སོགས་དང་། ཡུལ་འདིའི་སེར་སྐྱ་མཆོག་དམན་ཤིན་ཏུ་མང་པོ་འདུས་ནས་སོ་སོས་བསྙེན་བཀུར་བསམ་གྱིས་མི་ཁྱབ་པ་ཞུས་ཤིང་མཐོང་ཐོས་འབྲེལ་ཚད་དོན་ལྡན་དུ་མཛད།

འདི་ཡི་སྟོན་ནས་ལོ་གྲངས་མང་པོར་ཡུལ་ཁམས་རྣམས་ལ་རྒྱ་མིས་དབང་བཟུང་། དཔོན་རིགས་རྣམས་ཀྱིས་ལྷ་སྡེ་མི་སྡེ་ཀུན་ལ་བཙན་གནོན་ཚོད་མེད་དང་། ལོ་ཉེས་བསྟུད་མར་བྱུང་བའི་དབང་གིས་ཚང་མ་ཉམ་ཐག་གྱུར་པའི་སྐབས་ཡིན་པས། ཀུན་སློན་

རིགས་ཕལ་མོ་ཆེས། འཇམ་མགོན་ཀོང་སྒྲོལ་རིན་པོ་ཆེ་གཙོ་བོ་དེན་སའི་ཁྲིར་འགོད་ཐུབ་པ་ཐུང་ན་སྟེགས་དུས་ངན་པའི་སྡུག་བསྔལ་འདི་ལས་གྲོལ་ངེས་པ་ཡིན་ཟེར་བ་ལྟར། དེ་ལོ་ནས་བཟུང་ལོ་ལེགས་པ་དང་། མི་རིང་བར་ཆུ་དམག་ཕྱིར་ལོག་མཐར་སྨོད་ཀྱིས་བསྟན་འགྲོ་སྡེ་ལ་བདེ་སྐྱིད་སོས་དལ་དང་། ཁྱད་པར་རིས་ས་ཚད་པའི་དགེ་འདུན་གྱི་སྡེ་རྣམས་ལ་བཤད་སྒྲུབ་ལས་གསུམ་དར་བ་སོགས་སྐྱིད་པའི་ཞི་མ་ཤར་བ་ཡིན། ལོ་མཇུག་དེར་གསང་ཕྱིག་ཕུར་པ་བདུན་གསུམ་དུ་བསྟེན་བཟློས་མཛད་དོ།།

སྤྱི་ལོ་༡༩༦༧ དགུང་གྲངས་བཅུ་བཞི་བཞེས་པའི་མེ་སྦྲུལ་ལོར། ཇོར་བ་བློ་མ་ས་དས་ཁོ་ཞེས་པ་སྟོམ་པ་གཙང་ཞིང་བསྟེན་སྒྲུབ་ལ་བརྩོན་པ་དེ་ཡོངས་འཛིན་དུ་བསྟེན་ནས་ཕྱག་དཔེ་འཕྲི་གྲོག་སོགས་ལ་ཕྱགས་བརྩོན་དང་། ཆུ་རིན་པོ་ཆེའི་དྲུང་ཡིག་གནས་ལྟ་རིགས་པ་དང་། ཆུ་ཡུ་བཅུ་པ་སོགས་ལ་ཕྱགས་བརྩོན་དང་། ཁེ་པར་ཉིན་བྱེད་དབང་པོའི་འབྲེ་གློག་སོགས་ལ་ཕྱགས་བརྩོན་དང་། ས་ཏུ་རིན་པོ་ཆེའི་དྲུང་ཡིག་གནས་ལྟ་རིགས་ལ་གནང་བའི་ཕྱག་ཡིག་ཡང་ཡང་ཞུ་ཆེར་བསྒྲུབས། རྗེ་བླ་ཉིན་བྱེད་དབང་པོའི་བཀའ་འབུམ་གྱི་བཀྲིས་ལུང་ཡང་མཆོས་པར་མཛད། སྤྱོད་འཇུག་ཏིག་ཐེད་དབང་པོའི་ཕྱག་ཡིག་ཏུ་ཕྱག་ལུང་ཡང་མཆོས་པར་མཛད།

ས་ལུག་ལོར་བཅོས་མགོན་ས་ཏུ་རིན་པོ་ཆེ་དང་ལྷན་ཆུས་པས་ཐུ་འདྲའི་གནས་ལ་བསྐོར་ལམ་གསར་དུ་བཏོད་པས་དེར་འདུས་ས་སྐྱ་མང་པོ་དགེ་སྦྱོར་ལ་གཞོལ་བའི་ཆེན་དུ་ཕྱིར། བཅོས་མགོན་རིན་པོ་ཆེས་བཀའ་བཆུད་སྟོགས་མཛོད་མཁན་པ་སྒྲུལ་པའི་སྐུ་སོགས་ལ་གནང་བའང་གསན་བཞེས་དང་། རྗེ་པཎ་ཁྱེན་བྱེད་དབང་པོའི་བཀའ་འབུམ་གྱི་བཀྲིས་ལུང་ཡང་མཆོས་པར་མཛད།

ས་ལུག་ལོར་ཁ་ཤས་ཕྱོགས་ལོར། ཆུ་ལ་དབང་རིན་པོ་ཆེའི་ཕྱག་ཏིས་ཆེད་ཕེབས་ནང་བོད་དུ་ཡར་འཕྱོན་འོང་དགོས་ཚུལ་འཕྱོར་བ་ལྟར། རིང་མིན་སྐུ་བཅར་ཞུ་ཆུའི་ཕྱག་འདུན་དང་ཞབས་བརྟན་ཆུ་ཆེར་བསྒྲུབས། རྗེ་གོང་མའི་གཟིམ་ཕྱོལ་དུ་ཕྱག་ཆེན

སྟོན་འགྲོ་འབུམ་བཞི། ཐུགས་སྒྲུབ་བར་ཆད་ཀུན་སེལ་གྱི་བསྙེན་སྒྲུབ། པཀྵི་བླ་སྒྲུབ་དང་པེར་ཅན་བསྙེན་སྒྲུབ་ལས་སྦྱོར་བཅས་སྒྲུབ་པར་མཛད། སྒྲུབ་སྡེ་རྣམས་ལ་པཀྵི་བླ་སྒྲུབ་དབང་སོགས་དབང་ལུང་ཅི་རིགས་མཛད།

ལོ་སྔ་རྗེས་འདི་རྣམས་སུ་དབང་ལུང་ཚུར་གསན་རིགས་ནི། འཇམ་དབྱངས་མཁྱེན་བརྩེ་དབང་པོའི་སྐུ་འཕྲུལ་བེ་རི་མཁྱེན་བརྩེ་ཀརྨ་གཞན་ཕན་རྡོ་རྗེ་བློ་གྲོས་མི་ཟད་བྱམས་པའི་གོ་ཆའི་མདུན་ནས། རྫོ་ནང་རིན་འབྱུང་སོགས་དབང་ཆོས་ཅི་རིགས་དང་། ཁྱད་པར་ནུ་རོ་ཆོས་དྲུག་ཡབ་རྗེ་རྒྱལ་བའི་དབང་པོའི་ཞལ་རྒྱུན་སྨར་ཡང་ཞིབ་ཁྲིད་ཞུས་ཏེ་གཏུམ་མོ་སོགས་ལ་འཁྲིལ་འཛོག་གནང་། ཟུར་མང་དྲུང་སྤྲུལ་བཙུ་པ་ཀརྨ་ཆོས་ཀྱི་ཉིན་བྱེད་མདུན་ནས་གདམས་ངག་རིན་པོ་ཆེའི་དབང་ལུང་ཁྲིད་གསུམ། ཞི་ཆེན་རྒྱལ་ཚབ་འགྱུར་མེད་པདྨ་རྣམ་རྒྱལ་ལས་འཇམ་མགོན་གོང་མའི་ཟབ་གཏེར་རྩ་གསུམ་དགོངས་འདུས་ཀྱིས་ཐོག་དྲངས། དབང་ལུང་རྒྱུད་ཀྱི་བཤད་པ་བཅས་ཤིན་ཏུ་ཟབ་རྒྱས་དང་། རྫོགས་ཆེན་བླ་མ་ཡང་ཏིག་གི་དབང་བཞི་ཁྲིད། ལྕེ་བཙུན་སྙིང་ཐིག་གི་དབང་ཁྲིད་སོགས་དང་། སེམས་དོན་གྱི་ངོ་སྤྲོད་ནན་ཆགས་སུ་ཞུས་པ་བཀའ་དྲིན་ཐོབ་ཅིང་དགྱེས་བཞིན་རྗེས་སུ་བཟུང་བར་མཛད།

སྤྱི་ལོ་༡༩༤༣ དགུང་གྲངས་ཉི་ཤུར་ཕེབས་པ་ཆུ་ཕག་ལོར། ཡབ་རྗེ་རྒྱལ་བའི་དབང་པོ་དགོངས་པ་ཞི་དབྱིངས་སུ་གཤེགས་པའི་ཚུལ་གསན་ཏེ། བོད་ཁམས་རིས་མེད་ཀྱི་དགོན་སྡེ་ཀུན་ལ་དགོངས་རྫོགས་མཆོད་འབུལ་ཞིབ་རྒྱས་གནང་བའི་ཚུལ་ནི། རྗེ་རང་གི་གསུང་ལས། བཀའ་དྲིན་གསུམ་ལྡན་ཡབ་རྗེ་རྡོ་རྗེ་འཆང་དེ་ཉིད་ཀྱི་དགོངས་པ་རྫོགས་ཐབས་སུ་རང་འཁོས་གང་ཡོད་ཀྱིས་དངོས་པོ་གཏོང་སྒོ་རིགས་སེར་སྣ་དང་རློམ་སེམས་ཀྱི་དྲི་མས་མ་གོས་པར་བྱས་ཡོད་ཅེས་གསུངས།

དཔལ་སྤུངས་མཁྱེན་སྤྲུལ་རིན་པོ་ཆེས་བཀའ་བརྒྱད་སྨན་སྒྲུབ་བཙུགས་པའི་ཚོགས་དབུར་ཕེབས་ཤིང་རྟོར་སློབ་མཛད། དྲན་ཐང་དང་ཚེ་ཧཱུྃ་དགོན་དུ་ཕེབས། འབྲུ་བླ་མ་འཇམ་དབྱངས་གྲགས་པ་ཞེས་འཇམ་མགོན་རྣམ་གཉིས་ཀྱི་ཐུགས་སྲས་མཁས་གྲུབ་

གཉིས་ལྡན་དེ་ཉིད་ཀྱི་མདུན་དུ་ཆེད་ཕེབས་མཇལ་ནས་ཀློང་ལ་ཆེ་དབང་གནང་། དེ་ཉིད་ཀྱི་མདུན་ནས་འབྲུག་པའི་ཕྱག་ཆེན་དང་། ལམ་རིམ་ཡེ་ཤེས་སྙིང་པོ་གསན། སླར་ཕེབས་ལམ་ལ་རྣམ་རྒྱལ་གླིང་དུ་ཆེད་ཕེབས་ཀྱིས་བླ་མ་དམ་ཆོས་འོད་ཟེར་མདུན་ནས། ཕྱག་ཆེན་ཆོས་དྲུག མགོན་པོའི་རྫོགས་རིམ་ཞིབ་ཁྲིད་བཅས་དང་། ཇོ་ནང་གསར་འགྱུར་སྒྲོལ་མ་རྣལ་འབྱོར་མའི་དབང་དང་རིག་གཏད་རྗེས་གནང་སོགས་ཚང་བར་གསན་ནས་གདན་ས་དཔལ་སྤུངས་སུ་ཕེབས།

གཞན་ཡང་སྐབས་ཞིག་རྒྱལ་དབང་རིན་པོ་ཆེའི་མཆོག་སྤྲུལ་ག་ན་ཕེབས་འོངས་དགོངས་ཏེ་ཡོད་པའི་ནུབ་གཅིག་རྨི་ལམ་དུ། རྒྱལ་དབང་དངོས་སུ་མཇལ་བར་སྐུ་གཤེགས་ཟིན་པ་ཐུགས་དྲན་གསོལ་བས། རྗེ་ཉིད་ད་ལྟ་ཞིང་ཁམས་གང་དུ་བཞུགས་ཡོད་ཞུས་པས། ད་ལྟ་ང་སངས་རྒྱས་ཀུན་དང་དབྱེར་མེད་དུ་ཡོད་གསུངས། སྤྲུལ་སྐུ་གང་དུ་ཕེབས་ཞུས་པས། འདན་ཨ་ཐུབ་ཚང་རྩར་ཡོང་ཞེས་གསུངས་པ་རྨིས་ཞེས་རྗེ་ཉིད་ཀྱིས་གསུངས།

སྤྱི་ལོ་༡༩༢༥ ཤིང་གླང་ལོར། སྡེ་དགེ་རྒྱལ་ཁབ་ཏུ་ཞུམ་སྒྲུབ་ཀྱི་ཚོགས་དབུར་གདན་དྲངས་པ་ལྟར་ཕེབས་ནས་རྒྱལ་བློན་མི་དམངས་བཅས་པའི་རེ་སྐོང་མཛད། ལྷ་ཐོག་ཆོས་རྒྱལ་གྱིས་གདན་ཞུས་ལྟར་ཧྲ་ཐབ་རོལ་བསུ་བཅས་ལྷ་ཐོག་ཏུ་ཕེབས་ནས། ཐུགས་བཞེད་ཀྱི་དབང་ལུང་ཞབས་རིམ་རྣམས་ལེགས་གྲུབ་མཛད། ཟུར་མང་བདུད་རྩི་དིལ་དུ་ཕེབས་ནས། དགོན་པར་རབ་གནས་དང་འདུས་སྡེར་དབང་སོགས་མཛད། དྲུང་རིན་པོ་ཆེའི་མདུན་ནས་སྨར་རྒྱལ་བའི་དབང་པོའི་སྐུ་མདུན་ནས་མ་ཐོབ་པའི་རྗེ་འཇམ་མགོན་གོང་མའི་ཟབ་གཏེར་ཡང་དག་གི་དབང་ལུང་ཁྲིད་བཅས་གསན། ལམ་འབོད་དགོན་སྡེ་ཚང་མའི་འདོད་སྐོང་དང་། ཟུར་མང་རྣམ་རྒྱལ་རྩེར་ཕེབས་ནས་བླ་སྤྲུལ་གྲྭ་ཚང་རྣམས་ཀྱི་བཞེད་སྐོང་མཛད། གར་དབང་སྤྲུལ་པའི་སྐུས་རྒྱལ་མཆོག་བཅོ་ལྔ་པའི་བཀའ་འབུམ་པུསྟི་བཅུ་སྐོར་སྒྲར་དུ་བཞེང་བཞིན་པར་ཞལ་འདེབས་དམར་ཟོང་རྒྱ་ཇིལ་བཙུ་ནོན་ངེས་ཕུལ་བར་མཛད།

རིམ་པར་གསུང་གི་གདན་ས་ཀན་ཆེའི་དགོན་དུ་ཕེབས་ནས་ཀར་བསྟན་སྲོལ་རིམ་དུ་མགོན་པོའི་བསྟེན་སྒྲབ་སྐུ་མཚ�་བཅད་རྒྱར་ཡུན་རིང་ཅོམ་བཞུགས་ནས་ལས་སྲོར་མཐའ་སྟུད་དྲག་པོའི་སྲིན་བསྲེགས་སོགས་རྒྱས་པར་བསྒྲུབས། ཀན་ལྡ་སྟེང་དུ་ཕེབས་ནས་སྒྲུབ་ཁང་གསར་འཛུགས་ཀྱི་གེགས་སེལ་རིམ་གྲོ་མགོན་པོའི་དྲག་སྲེག་སོགས་དང་། སྒྲུབ་པ་པོ་རྣམས་ལ་ཤངས་ལུགས་རྒྱུད་སྟེའི་སྐོར་སོགས་ཉིར་མཁོའི་དབང་ལུང་སྩལ། ནང་ཆེན་ཆོས་རྒྱལ་ཆེན་པོས་ནན་ཏན་གྱིས་གདན་ཁྲིས་ལྟར་ནང་ཆེན་རྒྱལ་ཁབ་ཏུ་ཕེབས་ཤིང་། བཞེད་སྐོང་རིགས་བསྒྲུབས་པར་མཛད་ནས་ཟུར་མང་རྣམ་རྒྱལ་རྩེར་ལོངས། གཏེར་སྲས་འོད་གསལ་ཕོ་ཕྲེ་ལས། གཏེར་ཆེན་ཟིལ་གནོན་ནམ་མཁའི་རྡོ་རྗེའི་ཆོས་སྐོར་སྔོན་ཆད་ཟླ་ཕ་ཆེའི་མདུན་ནས་མ་ཐོབ་པའི་རིགས་རྣམས་གསལ། རིམ་པར་སྒོ་ཕྱེ་བན་ཆེན་དང་། ཁྲ་འགུ་དགོན་བཅས་ལ་ཞལ་རིམ་གྲོ་རིགས་བསྒྲུབས་པར་མཛད་ནས། ཀན་ཏེན་གཙོ་བོ་རྒྱལ་དབང་བཙོ་ལྡ་པ་ཆེན་པོའི་སྐུ་ཕོག་ཚད་གསེར་ཟངས་བསྒྲུབས་ནས། ཀར་རབས་ལྡ་ཁང་རྡེན་དང་བརྡེན་པ་བཅས་པ་གསར་བཞེངས་ཆེད། རྡེ་ཁྱེད་དང་གཏེར་སྲས་འོད་གསལ་ལོ་ཞལ་རིམ་གྲོ་ཀྱིས་ཀྱི་ལས་ཀན་ཏེ་ཀ་ཚད་གསེར་ཟངས་བསྒྲུབས་པར་མཛད་ནས། ཀཱར་རབས་ལྡ་ཁང་ཁྲི་ཐུན་ཐུབ་ཡོལ་ཐུན་དྲུག་བཅས་

དང་། གསེར་དངུལ་སྤེལ་མའི་འཁོར་ཀར་རབས་བཅུ་བཞི་སྐུ་ཚད་མཐོ་བརྒྱད་རེ་བཅས་ཚང་མ་ཟངས་དང་གསེར་ཤས་མཐུག་ཅིང་གསེར་མདངས་ལེགས་པ་བཅས་ཡོད།

སྤྱི་ལོ་༡༩༢༧ རབ་བྱུང་བཅུ་དྲུག་པའི་དང་པོ་མེ་ཡོས་ལོར། ཀར་རབས་ལྷ་ཁང་བཞེངས་བཞིན་པ་དང་། ཕྱི་འབྲོག་ཁུལ་སོགས་ནས་ཟུར་མང་བརྒྱད་ལམ་འཁོད་ཚང་མར་འདོད་སྐོང་རིམ་སེལ་གྱིས་སྐྱིས་སྣ་བར་དང་། དེ་ནས་ཕྱི་སྟོད་དགོན་ཁག རེ་བ་ཁག ཚང་སར་གནམ་དགོན། མགོན་པོ་དགོན། བྱང་ཧ་ན། གེ་ལྟགས་དགོན་སོགས་སུ་ཞབས་སོར་བཀོད་དེ་དབང་ཆོས་སོགས་ཀྱིས་འདོད་སྐོང་དང་། ཡང་དགོན་བླ་བྲང་དུ་བཞུགས་ནས་འཕགས་མཆོག་སྤྲུལ་པའི་སྐུར་ཚེ་དབང་སོགས་དང་། རིམ་པར་ཚ་བ་སྒང་། སྒྲོལ་མ་རི་ཡི་དགོན་པ་སོགས་དགོན་ཁག་ཡོད་རིགས་ཀྱི་འདོད་སྐོང་དང་། མི་སྡེ་དཔོན་ཁག་སོ་སོར་ཕྲིན་ལས་ཀྱིས་ཁྱབ་པར་མཛད། ཟུར་མང་རྣམ་རྒྱལ་རྩེར་ཕེབས་ནས་དཔར་ཁང་གསར་བཞེངས་ཀྱི་གཟིམ་སྤྱིལ་དུ་བཞུགས། ཟུར་གཏེར་རིན་པོ་ཆེ་ནམ་མཁའི་རྡོ་རྗེའི་གཏེར་བྱོན་རྡོ་རྗེ་གཞོན་ནུའི་སྐུ་བརྙན་དཀར་ཆག་ཟུར་གསལ་ཅན་གཏེར་སྲས་འོད་གསལ་རྡོ་རྗེ་ནས་རྗེ་ཉིད་ལ་ཕུལ་ཞིང་། ལེགས་སོའི་གནང་སྦྱིན་རྒྱ་དེལ་དང་རྗེ་རང་གི་ན་བཟའ་སྦྲུས་ལྡན་བཅས་གནང་། བདུད་རྩི་དིལ་དུ་དྲུང་རིན་པོ་ཆེའི་ཞལ་མཇལ་མཛད་ནས་གདན་ས་ཡང་ཁྲོད་དུ་ཕེབས།

སྤྱི་ལོ་༡༩༢༨ ས་འབྲུག་ལོར་དགུང་གྲངས་ཉེར་ལྔར་སོན་པའི་གེགས་སེལ་དུ། རྡོ་ལུགས་སྒྲོལ་དཀར་བྲེ་བ་གཉིས་དང་། ཟུར་གཏེར་ཚེ་སྒྲུབ་འཆི་མེད་སྒྲོག་ཏིག་གི་བསྙེན་སྒྲུབ་ཟླ་བ་ཕྱེད་གཉིས་བར་མཛད་པས་གཞུང་མཐུན་གྱི་རྨི་ལྟས་ཕལ་ཆེར་བྱུང་གསུངས།

དེ་ནས་ཟུར་མང་དྲུང་པས་གདན་ཞུ་འབྱོར་བ་ལྟར་ཕེབས་ནས། བདུད་རྩི་དིལ་རྣམ་རྒྱལ་རབ་བརྟན་གླིང་གི་གཙུག་ལག་ཁང་དུ། དྲུང་པ་སྐུ་ཕྲེང་བཅུ་པ་ཀརྨ་ཆོས་ཀྱི་ཉིན་བྱེད་དཔལ་བཟང་པོའི་ཞབས་ནས་མཁན་སློབ་དང་། ཁ་སྐོང་དགེ་འདུན་གྲངས་ཚང་གི་དབུས་སུ་ཚོགས་གསུམ་རིམ་ནོད་ཀྱིས་སོ་ཐར་སྡོམ་པ་ཁ་ཆེ་པཎ་ཆེན་ལས་བརྒྱུད་

པ་བཞེས། མཚན་ལ་ཀླུ་དགེ་དབང་ཆོས་ཀྱི་ཉི་མ་ཕྲིན་ལས་ཀུན་ཁྱབ་དཔལ་བཟང་པོ་ཞེས་གསོལ།

ཕྱིར་རྗེ་འདི་སྐུ་ཚུང་ངེས་རང་བཞིན་གྱིས་སྤྱོད་ལམ་གཙང་ཞིང་རྣམ་པར་དག་པ་བཅོ་ཁར་བཞུགས་ཤིང། ཁྱད་པར་དེ་ནས་བཟུང་ཞེ་བར་གཤེགས་ཀྱི་བར་དུ། རྒྱས་དང་ཆ་ལུགས་རྒྱུན་ཆད་དགེ་སྦྱོང་གི་དངོས་པོ་ལས་ནམ་ཡང་མི་འདའ་བའི་ཀུན་སྤྱོད་གཙང་ཞིང་ཚངས་སྤྱོད་བསྟན་པ་ཏི་མ་མེད་པས་བརྒྱན་བཞིན་བཞུགས་ནས། ཕྱིས་ཀར་དགོན་རྣམས་ཀྱི་གཙོས་འཕྲག་པ་འཕྲི་གུང་སོགས་རིས་མེད་ཀྱི་དགེ་འདུན་སྤྱོད་ཕྲག་ལས་བཆལ་བར་རབ་བྱང་དང་བསྟེན་རྫོགས་བསྡལ་བར་མཛད།

ཕྱི་བོ་༡༥༢༥ ས་སྐྱལ་བོར་ཀླུ་པ་སྐུ་ཕྲེང་རིམ་བྱོན་ཀྱི་སྐུ་བརྟན་རྣམས་བཞེངས་གྲུབ་པ་ལ། གཟུངས་སྐྱབ་དང་རབ་གནས་ཆེད་ཀྱི་ཚང་བའི་མཆོག་ལྟ་ལྟའི་བསྟེན་པ་བཏང་ནས། རྗེ་ཉིད་དབུར་བཞུགས་པའི་དཔོན་སློབ་བསྟེན་སོང་ཉི་ཤུ་སྐོར་ཕྱིས་བའི་མཆོག་ལྟ་ལྟའི་སྐོ་ནས་རྗེ་དགུ་པའི་རབ་གནས་ཡིག་ཆ་བཀྲ་ཤིས་ཆར་འབེབས་ལྟར་དངོས་སྟ་སྤྱིན་སྲེག་བཅས་ཀྱིས་རབ་གནས་དང་། གཟུངས་འབུལ་སོགས་ལག་ལེན་ཚད་ལྡན་གཞུང་མཐུན་གནང་། གཞན་ཡང་བྱམས་མགོན་སྲི་ཏུ་རིན་པོ་ཆེ་དཔོན་འཕོར་གྱིས་སྒོལ་དགར་ཡིད་བཞིན་འཕོར་ལོའི་སྐོ་ནས་རབ་གནས་དང་། དཔལ་སྒྲུངས་མཁྱེན་སྒྲུལ་རིན་པོ་ཆེས་ཀྱི་ཚང་རྗེ་ཆུལ་འཕྲོར་མ་དང་འཕྲེལ་པའི་རབ་གནས་ཆོ་ག་ལེགས་པར་གནང་། དགུ་ཞུ་དང་ཁྲི་ཆུབ་ཡོལ་རྣམས་ལ་མཆོག་གླིང་གཉིས་ཀྱི་ཁམས་བཅོམ་འཕྲོ་ཡེ་ཤེས་མཆོ་ཆུལ་གྱི་མཁྱལ་ཆུན་གཙོས་རིན་ཐང་དང་བྲལ་བའི་རིན་པོ་ཆེའི་རིགས་མང་པོའི་ཕྲ་ཆུན་གྱིས་མཛེས་པར་བྱས་ཡོད།

ཕྱི་བོ་༡༥༢༠ ལྷུགས་རྡོ་བོར། ལྟ་ལྟན་དུ་ཕེབས་ཆུའི་གླ་སྒྲིག་གྱུབ་ནས་དཔལ་སྒྲངས་མཁྱེན་སྒྲུལ་དཔོན་འཕོར་ཁ་ཤས་ཀྱིས་ཆེབས་སྐྱེལ་བཅས་འདན་བོག་བཆུད་ནས་ཕེབས་སྐབས། ཀཆུལ་བའི་དབང་པོ་བཅུ་དྲུག་པ་ཆེན་པོའི་ཞལ་སྐྱེན་ཕོག་མར་མཛད། དེའི་སྐབས་དགའ་བ་དང་སྐྱོ་བའི་བློ་དྲག་པོ་ཤར་བས་བརྗོད་མི་ཤེས་པ་བྱུང

གསུངས། རྟེན་འབྲེལ་ཆེད་ཆོས་རྗེ་གླིང་པའི་རྩ་གསུམ་དེ་ཕ་སྒྲུབ་ཀྱི་ཚོ་དབང་ཕྱུག། རིམ་པར་ཞང་འགྲུར་ཕེབས་སྐབས་གར་དབང་སྒྲུལ་པའི་སྐུ་དགོངས་པ་གཞན་དུ་གཟིགས་པའི་ཞལ་ཆེམས་ལྟར་གདན་འདྲེན་འགྲོར། ཁྲ་བན་གཉིས་ཀྱི་ཕྱག་ཕན་བཞེད་བསྐངས་ནས་ཟུར་མང་རྣམ་ཀྱལ་རྩེར་ཕེབས། མཁན་ཆེན་དུང་སྒྲུལ་རིན་པོ་ཆེ་མཇལ། དུང་རིན་པོ་ཆེ་དང་ལྷན་ཀྱས་པར་དགོངས་རྫོགས་རིགས་སྐུ་གདུང་ཞུགས་འབུལ་བཅས་བསྒྲུབས་པར་མཛད།

རྒྱ་ཁོག་དང་ནག་ཆུ་བརྒྱད་རིམ་པར་འོག་མིན་མཚུར་ཕྱའི་གདན་སར་རྒྱ་ཐབ་རོལ་བསུ་དང་བཅས་ཞབས་སོར་འགྲོད། མི་རིང་བར་ལྷ་ལྷན་དུ་ཕེབས་ནས་རྗེ་ཤཱ་གཅོས་པའི་གཙུག་ལག་ཁང་རྣམ་ཀྱི་རྟེན་མཇལ་མཆོད་འབུལ་མཛད། ཕགས་ལྷ་མོའི་རྣམ་འདྲེན་ཀྱལ་བ་ཕྱབ་བསྟན་ཀྱ་མཆོར་མཇལ་ཕྱག་ཞུ་ཀ་ཅོས་པའི་གཙུག་ལག་ཁང་རྣམ་ཀྱི་ཕྱག་ཕན་ཐོབ་ཅིང། གསོལ་ཇ་བཞེས་འབྲས་དཀར་སྟོ་བཅས་སྟལ། སྒྲར་མཚུར་ཕྱར་ཕེབས་ནས་མགོན་པོའི་རྫ་འཆམ་ཆེན་མོ་འང་མཇལ། མགོན་གསོལ་ཉིན་ཤས་དང་ལོ་མཇུག་དགུ་ཆེན་འཆོགས་ཕེབས་མཛད། སྒྲར་པ། ཐུར་རི། ལྷ་ཚང། ཏོད་ཟེར་གླིང་བཅས་འདུས་སྟེ་ཡོངས་རྫོགས་ལ་འགྱེད་དང་མང་ཇ་གནང་། ལྷ་ཀ་ཅ(ཁ)(ཁ) ལྷུགས་ལུགས་ལོར། ཡབ་རྗེ་རྒྱལ་བའི་དབང་པོའི་བཞུགས་ཁྲིར་དང་བཏང་གསོལ་འདེབས་དང་། མཚུར་ཕྱའི་རྒྱལ་ཚབ་དང་མཇལ་ཕྱད་མཛད། དགུ་མཛད་གཅིག་ལས། ཀུན་ལུགས་མགོན་པོའི་དགྱངས་གདངས་རིགས་ཞིབ་གཟིགས་རིས་པར་མཛད། ལྷ་ལྷན་དུ་ཕེབས་ནས་ཆོགས་མཆོད་ཆེན་མོ་མཇལ། ར་མོ་ཆེའི་རྩ་ཁང་དུ་སྐོར་ཚད་བཞག ཆགས་མེད་མཆོག་སྒྲུལ་བསྟན་ཚབ་ཤིན་ཏུ་ཆེ་བར་གདན་དྲངས་ལྷར་ཕེབས་ནས་སྐུ་རིམ་གཅང་བས་སྐུ་ཁམས་དྲངས། མཚུར་ཕྱར་འཕྲོར་འཕྲལ་ཡབ་རྗེ་རྒྱལ་བའི་དབང་པོའི་སྐུ་གདུང་མདུན་མཆོད་འབུལ་དང་རྗེ་རྗེ་ཕན་མོའི་སྐོ་ནས་ཆོགས་འགོར། ལྷ་ཁང་ཁག་ལ་གསོལ་འདེབས་སྐོན་ལམ་ཀྱ་ཆེར་མཛད་ནས་མདོ་ཁམས་ཕྱོགས་སུ་ཆིབས་ཞལ་བསྐྱར།

གཞན་ཆེན་ཐང་ལྷའི་ཀེ་འདབས་སྒྲས་ཚང་ས་ཆོགས་སུ།། རྒྱལ་དབང་བཅུ་དྲུག་པ་ཆེན་པོ་དང་། བྱམས་མགོན་ས་ཏུ་བཟླ་དབང་མཆོག་རྒྱལ་པོ་ལྷན་རྒྱས་པ་དབུས་སུ་ཕེབས་པའི་གསེར་ཞལ་མཇལ། ཀཱམ་དགོན་དང་། ལྷ་ཕོག་སོགས་བརྒྱད་དཔལ་སྒྲུངས་མཁྱེན་སྒྲུལ་ནས་རྡ་ཕབ་རོལ་བས་བཅས་གདན་ས་ཡང་ཁྲོད་དུ་ཕེབས། ཟླ་བ་བཅུ་གཉིས་པའི་ཚེས་བདུན་ཉིན་མཚམས་ཕོ་བཞག་ནས་ཀཱ་ཚང་ཕག་མོ་ལྷ་ལྷའི་བསྟེན་པ་དབུ་ཚུགས།

སྤྱི་བོ་༡༥༤༢ དགུང་གྲངས་ཉིར་དགུ་ལ་ཕེབས་པ་ཚུས་སྒྲོལ་བོར། ཕག་མོ་ལྷ་ལྷའི་ཕྱི་ནང་གསང་སྒྲུབ་དང་། སྒྲུབ་མཆོད་ལེགས་པར་བསྒྲུབས་ནས་ཟླ་བ་༧ པའི་ཚེས་༡༠ ཉིན་སྒྲིན་སྲེག་ཆོགས་འཕོར་བཅས་མཐའ་རྒྱས་མཛད། ཚེས་༡༥ ནས་རྒྱལ་རྒྱམ་ལྷ་དགུའི་ཕྱི་སྒྲུབ་དབུ་ཚུགས་ནས་རིམ་པར་ནང་སྒྲུབ། གསང་སྒྲུབ། དཔལ་སྒྲུབ། ཡང་གསང་སྒྲུབ་པ་བཅས་གྲུབ་པར་མཛད། ཚུ་བ་ལོའི་ཟླ་བ་གཉིས་པའི་ཚེས་བཅུ་བཞི་གཟའ་སྐར་ཀའི་ཚང་ཕག་མོ་ལྷ་ལྷའི་བསྟན་ཀས་བཅད་རྒྱ་ཁྱོལ། དཔལ་སྒྲུངས་དགོན་དུ་བཀའ་བཀྲད་ཁྲོ་རོལ་གཏོར་ཟླུན་ཀྱང་ཕེབས། ཐོང་ཤོད་དུ་ཕེབས་ནས་ཚེས་ཀའི་ལྷ་ཁང་ཆེན་མོ་ཐུགས་ཡར་ཕེབས་ནས་མཁྱེན་བརྩེ་ཆོས་ཀྱི་གླིང་པའི་ཁ་སྐོང་དང་གསོན་གཤིན་ཆོ་ག་སོགས་མང་དུ་མཛད།

སྤྱི་བོ་༡༥༤༣ ཤིང་གྲི་ལོར། མཆོ་ཁར་ཕེབས་ཏེ་སྐར་བསང་ཆེན་མོ་རྒྱས་པར་བཏང་། དེ་ནས་སྐུ་འབམ་བཞེས་པ་ལྟ་བུས་བསྟུན་གཞི་བཅ་ལྟེ་བ་གྱུར་བ་ལ་གྲྭ་འཕོར་

རྣམས་ཀྱིས་སྐུ་རིམ་ཞལས་བརྟན་ཆུ་ཆེར་བསྣུབས་ཀྱང་ཚུངས་སྐྱེད་ཆེར་མ་གྱུར། རྗེ་ཉིད་ལ་བཀའ་འདྲི་ཞུས་པས། སྣར་པ་སྟོད་གནས་གྱོས་ན་ཡེ་ལེགས་གསུངས་འཕྲལ་སྣར་གཞིས་རིམ་པར་གྱོས་པས་སྐུ་ཁམས་རིམ་པས་དྲངས། རིམ་པས་མགོ་ལོག་བརྒྱད་གདན་ས་ཕེབས་པའི་ལམ་དུ། མ་ཚུ་ཤིན་ཏུ་ཆུས་ནས་སྣར་ལམ་བཅད་པས་བཅས་མལ་མཛད། ཉིན་གཉིས་ལ་མགོན་གསོལ་གསུངས་པས་ཚུགས་ཀྱི་བུར་དུ་ཕྱི་ནས་ཕེབས་ཆོག་བྱུང་བ། དེར་ཡོད་པའི་མགོ་ལོག་པ་འགས་མཐོང་ནས་ཡ་མཚན་ཆེན་པོ་བྱེད།

འདི་སྐབས་གཟིམས་ལམ་དུ། རྗེ་རང་གི་སྐུ་ལུས་ཆ་གསུམ་དུ་གྱུར་ནས་ལྟེ་བ་ཕྱིན་ཆུ་མཚོ་ཤིན་ཏུ་ཆེན་པོར་གྱུར། ལྷོད་གা་དང་ལྟེ་བའི་བར་ས་གཞིར་སྣོད་བ། དེ་ཡན་མགོ་དང་བཅས་པ་ནམ་མཁའི་རང་བཞིན་ཅན། མཁྱེན་པའི་ཕད་ནས་ཉི་ཟླ་གཟའ་སྐར་ཆུ་བའི་ཡ་མཚན་ཅན་ཞིག་སྤྲོས་གསུངས། གདན་ས་དཔལ་སྒྲུངས་ཡང་ཁྲོད་དུ་ཕེབས་གྱུར་ནས། ལོ་མཇུག་ཏུ་མཁྱེན་བརྩེ་དབང་པོའི་ཡང་གཏེར་རོང་ཟོང་ཟླུམ་པཎ་འགྲོའི་བསྟེན་སྒྲུབ་དགུ་ཚུགས།

སྤྱི་ལོ་༡༩༦༥ ཤིང་ཕག་ལོར། དཔྱར་སྟོད་ཙམ་ལ་བསྟེན་སྒྲུབ་ལས་གསུམ་ཆུས་པར་བསྣུབས། འདི་ནས་བཟུང་རང་ལ་མི་ཁ་ཅུམས་ཤིང་ཕྱིན་ལས་རྗེ་ཆུས་སོང་བས་ཟླ་ཆེ་ལ་ཕེབས་ཀྱང་ཟ་ཆ་སྐོར་ཚང་ལ་ཡོད་ཆས་བརྟན་པོ་ཆེ་ལ་ཕེབས་ཀྱང་ཟ་ཆ་ཡོད་ཆ་ཡ་ཆ་ཡ་ཆ་ཡ་ཆ། ལ་ལ་སྟོད་ནས་ནས་བཀའ་བཆད་ཁོ་རོལ་གཏོར་ཟློག་བཅས་སྒྲུབ་པའི་ཆོགས་དབུར་ཕེབས། ཕྱུམས་མགོན་གོ་ཏ་རིན་པོ་ཆེ་དང་ལྟན་ཆུས་པར་འཕྲི་ཆུ་ནུབ་ཕྱོགས་ཤེལ་ཁོ་ཕུ་ཞེས་པར་ཡུན་རིང་ཙམ་བཞུགས། ཆུ་དམག་ཏོར་ཁོག་དང་གཱཿཕོག་ཕྱོགས་པར་བསྟེན་ཀྱང་ཟ་ཆ་སྐོར

ཅོམ་ལས་གཙོ་འཚོ་ཆེ་རིགས་མེད་ཅིང་ཁྱད་པར་འདི་ཕྱོགས་སུ་སློབ་མ་བྱུང་གསུངས།

དེ་ནས་ཤར་རྒྱུ་ཀླུ་ལྡེ་སྟེང་དུ་ཕེབས། ཚ་བ་སྣང་གི་ཕྱོགས་སུ་ཆིབས་ཞལ་བསྟུར་ནས། ཐོག་མར་སྨོལ་མ་ལྡེ་ཁང་དུ་ཕེབས། དེ་ཕྱོགས་རིས་མེད་དང་འདུས་ཀྱི་དགེ་ཚུལ་སློང་བརྒྱ་སྐོར་བསྐྱེལ། བཅུན་མ་མང་པོ་ལ་རབ་བྱུང་གནང། དེ་སྐབས་བསྟན་གཞི་ལྷེ་བས་ཟིན་ནས་ཕྱ་ཚབས་ཆེ་བར་ཐྱུར་སྐབས། རྗེ་ཉིད་ལ་ཞབས་པད་བརྟན་ཕབས་ཅི་དགེ་ཞུས་པར། ཁྱེད་ཚོས་ནུས་ན་སྐར་གཞི་སྐུ་ཆས་མཆོད་ཚ་ཐོགས་མཛོར་ན་དཔོས་རྫས་ཡོད་རིགས་སྒང་དགེ་བྱེད་ཕུབ་ན་ཨེ་ཕན་སྙམ། དེ་མ་བྱས་ན་འཚེ་རྒྱ་ཡིན་འདུ་གསུངས། དེ་མ་ཕགས་ཏུ་རྗེ་ཉིད་ཀྱི་ཆིབས་པ་སྐུ་འབྱར། གཟིམས་གྱུར། ན་བཟའ་ཕབས་མ་ཆགས་ཅོམ་མ་གཏོགས་ཚང་མ་སྒང་དགེ་མཛད་པ་སྟེ། རྒྱལ་བའི་དབང་པོ་བཅུ་དྲུག་པ་མཆོག་དང་། བྱམས་ཆེན་ཞི་ཏུ་རིན་པོ་ཆེ་རྣམ་པ་གཉིས་དང་། དེ་མཚམས་རྗོ་ཚང་སར་མཁྱེན་བརྩེ། མཁན་ཆེན་དྲུང་རིན་པོ་ཆེ་བཅས་ལ་འཕྲལ་ཆེན་རྗེ་ཉིད་ཀྱིས་བཅད་དེ་ཕུལ། འཕྲོས་ཇི་འོས་ཀྱིས་གསུངས་པ་ལྟར་མཆོད་ཡན་ལྷུར་ཕུ་མན་ཆད་ཡར་མར་བླ་དགོན་ཁག་ལ་ཆོས་རྒྱུབ་ཞབས་བརྟན་བསྐྱེལས་པས་བསྟན་གཞི་ཅིན་ཏུ་དྭངས། ཞི་ཞེ་ལ་ཡིད་ཆེ་ཞིག་ཏུ་ལས་ཞབས་ཀྱི་ཚུལ་ཡང་ཆགས་ཤས་ཆེ་ཞིང་ཡིད་ལས་ཀ་ཅ་ཅ་ལ་ཀུན་ཀྱི་ཕྱོད་ཡུལ་དུ་གྱུར། བླ་མ་བསམ་གཏན་རྒྱ་མཚོ་དང་། གཏེར་སྒས་ཕྱུལ་སྐུའི་མདུན་

ཅོ་ལོ་༡༩༤༧ མི་གླང་ལོར་གསུང་གི་གཙན་ས་ཀླུ་དགོན་དུ་ཕེབས། ཚེས་བཅུའི་འཆམ་མཇལ་མཇོད། ཕྱོགས་འདུས་བརྒྱད་ཐུ་ཡར་བཏུལ་ལ་དགེ་ཚུལ་གླིང་གི་ཕྱོམ་པ་གནང་། ཅོ་ཀེ་རུ་གཏེར་ཆེན་མཆོག་གྱུར་གླིང་བའི་ཕྱུལ་སྐུས་གཙན་ཁུས་ལྟར་ཕེབས་ནས། ཕུགས་སྒྲུབ་བར་ཚད་ཀུན་ས་ལ་ཀྱི་སྒྲུབ་ཆེན་དང་འབྲེལ་བའི་ཕྱོན་ཕྲུག་མཇོད་སྐབས། ཕུག་གཏོར་རྣམས་ལས་ཇོ་བཅུད་ལྟན་པའི་བདུད་རྩི་ལྟ་ལྡན་མེད་འབབ་པ་ཀུན་ཀྱི་ཕྱོད་ཡལ་དུ་གྱུར། བླ་མ་བསམ་གཏན་རྒྱ་མཚོ་དང་། གཏེར་ཐོས་ཕྱུལ་སྐུའི་མདུན

ནས་ཕྱག་ས་སྒྲུབ་བར་ཚད་ཀུན་སེལ་གྱི་དབང་རྩ་བ་ཡན་ལོག་དང་བཀྲ་ཤིས་ལུང་བཅས་ཚང་བ་གསན། རྗེ་བཙུན་པའི་ཕྱག་བྲིས་དགུ་པ་དབང་ཕྱུག་རྗེ་རྗེའི་སྙིང་བརྩེ་རིན་པོ་ཆེའང་འདི་སྐབས་ཕྱག་ཏུ་འཕྲོར། འཇོ་སྐར་མཆོག་སྒྲུལ་རིན་པོ་ཆེ་ཞི་བར་གཤེགས་པར་གདན་ཞུས་བཞིན་ཕེབས་ནས་སྐུ་གདུང་བསྲེག་བཞུ་སོགས་དགོངས་རྫོགས་ཐུགས་ཀར་ལེགས་ཤིས་བསྒྲུབས་པར་མཛད་ནས་གདན་ས་དཔལ་སྒྲུངས་སུ་ཕེབས། འདི་སྐབས་ཆུལ་དབང་བཙུ་དྲུག་པ་དཔལ་སྒྲུངས་སུ་བཞུགས་ཡོད་སྒྲས་རྩམ་གཉིས་མདུན་མཛལ་ཕྱད་མཛད།

སྤྱི་བོ་༡༩༥༥ དགུང་གྲངས་སོ་ལྔ་ལ་ཕེབས་པ་རབ་ཐུང་བཙུ་དྲུག་པའི་ས་སྐྱ་བོར། བསྟེན་སྒྲུབ་ཅི་རིགས་མཛད་པའི་བར་མཚམས་སུ་ཉེ་གནས་བློ་མ་ཆུ་ཚོད་སོགས་ལ་མར་པ་དང་མི་ལའི་རྩམ་མཐུར། དྭགས་པོའི་བཀའ་འབུམ་བཅས་ཀྱི་ལུང་གིས། གནས་བཟང་དམ་ཆོག་སྒྲལ་སྒྲའི་མདུན་ནས་གཉིས་མཛད་ཀྱང་མཛད་ཁ་ཅིག་ཀྱང་ཁོད་ཀར་ཆུ་པོད་གསུམ་གྱི་ལུང་གསན། ས་ཡོས་ལོར་ལྟ་ཕོག་ཆུལ་པོ་འདས་པའི་ས་ར་གདན་ཞུས་ལྟར་ཕེབས་ནས་གསུང་ཆོག་བྱང་སྲེག་སོགས་བཞེད་སྐོང་རིགས་བསྒྲུབས་པར་མཛད་ནས་ཅོ་ཀེ་མཆོག་གླིང་གདན་ས་ཕེབས།

དེ་ནས་ཟུར་མང་རྩམ་ཆུལ་རྩེ་དང་། དཔལ་ངེས་དགོན། ཇ་པ་དགོན་ཞབས་སོགས་བཆུད་ནང་ཆེན་ཆུལ་ས་ར་ཕེབས། ཆུལ་པོ་ཡབ་སྲས་ལ་ཚེ་དབང་སོགས་བཞེད་སྐོང་མཛད། ཕེབས་ལམ་ཞིག་ཏུ་ཁྲ་ལེགས་རིན་པོ་ཆེ་དབྱར་སྟོམ་ཕེབས་པ་དང་མཇལ། ཁྲ་འགུ་དགོན་དུ་དབྱར་གནས་ལྟ་ཁང་གསར་བཞེངས་ལ་རབ་གནས་ཆེད་ཕེབས་ཞུས་པ་ལྟར། དེར་རབ་གནས་དང་། གཡང་སྒྲུབས་བསྐང་གསོ་སོགས་དང་འདོད་ཆོས་མང་དུ་སྟོལ། དེ་ནས་བན་ཆེན་དགོན། ཞང་འགུ་དགོན། དྲན་ཐང་རྩམ་ཆུལ་གླིང་སོགས་དགོན་ཁག་རྩམས་དང་། ལམ་འགོད་མཆོག་དམན་མང་པོའི་འདོད་སྐོང་འབྲེལ་ཚད་དོན་ལྡན་མཛད་ནས་གདན་ས་ཡང་ཁྲོད་དུ་ཕྱག་ཕེབས། ལོ་མཇུག་དུས་གཏོར་སོགས་ལེགས་བསྒྲུབས་མཛད་དོ།།

སྤྱི་བོ་༧༩༧ ལྷུགས་སྒྲུལ་བོར། འཇམ་མགོན་གོང་མའི་དུས་ཀྱི་སྒྲུབ་ཁང་རྣམ་པ་བཤད་ཀ་ནས་རྒྱ་བསྐྱེད་དེ་གསར་བཞེངས་དང། སྟར་དཔོན་སློབ་བཅུ་ཡོད་པའི་སྟེང་གསར་དུ་བཅོ་ལྔ་ཙམ་བསྟན་ནས་སྒྲུབ་གྲྭ་ཉར་ལྡ་ཡོད་རྒྱའི་ཐུགས་བཞེད་མཛད། ཕྱི་ཡི་གཙུག་ལག་སྒྲུབ་ཁང་ཉེར་མཁོའི་ཁང་པ་རྣམས་དང། ནང་གི་རྟེན་མཆོད་བཅས་ལེགས་སྒྲུབ་མཛད་སྐབས་རྗོར་སློབ་ཕྲ་མ་ཀ་ལུ་རིན་པོ་ཆེས་ཀྱང་ཕྱིན་ལས་ཀྱི་རོགས་རམ་ཕུལ་དུ་ཕྱིན་པ་གནང་ནས་ཕུན་སུམ་ཚོགས་པར་གྱུར།

སྤྱི་བོ་༧༩༩༢ ཆུ་རྟ་བོར་སྒྲུབ་ཁང་སྐོར་གྱི་ཤིང་ལས་ཚོན་རྩི་སོགས་མཐའ་བཞིག་ནས། སྒྲོལ་དཀར་བསྟེན་སྒྲུབ་ཚད་ལྡན་དང། གཅོད་ཀྱི་ཚོགས་བརྒྱ་བཅས་རིང་སྒྲོལ་མཛད། ཞེ་ཆེན་ཀོང་སྒྲུལ་བརྟན་དེ་མེད་ལེགས་པའི་བླ་གྲྭས་མཁན་ནས། སོ་ལུགས་ཡང་དག་ཟླ་གམ་དགུ་མའི་དབང་ཆེན་དང། ཞེ་ཆེན་ཆུ་ལ་ཚབ་རིན་པོ་ཆེའི་བཀའ་འབུམ་པོད་བཅུའི་ལྷགས་ལུང་གསན། གཉིར་མཛོད་དབང་ལུང་ཐོག་མེད་བསྟལ་བའི་ཆེད་དུ་ཕྱག་དཔེ་ལ་མཆན་བུ་དང། གསན་ཡིག་སྟེང་ནས་དབང་ལུང་ཡོད་མེད་ཞིབ་ཚ་སོགས་བླ་ཤས་དང། རྟེ་གོང་མའི་ཟབ་གཉིར་གསང་ཐུགས་བླ་སྒྲུབ་དང། སྨིན་གྲོལ་རྡོར་ས་སྐམས་ཀྱི་བསྟེན་སྒྲུབ་ལས་རྒྱང་མཛད། མཆོད་གཉིར་དབང་གཉིར་རྣམས་བཟོ་སྒྲོས་ཤིན་ཏུ་ལེགས་པ་བཀའ་གནང་སྟེ་གོ་སྒྲིག་མཛད།

སྤྱི་བོ་༧༩༩༣ དགུང་གྲངས་བཞི་བཅུ་པ་ཕེབས་པ་ཆུ་ཡུག་བོར། གནས་ནང་དཔའ་གོ་རིན་གོ་ཆེ་དང། ཕེ་རི་མཁྱེན་སྒྲུལ། དཔལ་སྒྲུངས་དགོན་སྒྲུལ། རྡོར་སློབ་བླ་མ་ཀརྨ་རང་ཐྲུང་ཀུན་ཁྱབ། ཟུར་མང་འཛུག་པ་སྒྲུལ་སྐུ་དང་རས་ཆུང་སྒྲུལ་སྐུ་སོགས་འདུས་སྟེ་མང་གོར། རིན་ཆེན་གཉིར་མཛོད་ཆེན་མོའི་དབང་ལུང་ཁྲིད་བཅས་རྒྱལ་དབང་མཁའ་ཁྱབ་ཁྱེ་རྟེའི་དབང་ཟིན་ལྟར་མཐའ་རྒྱས་ས་བསྟལ་བ་བླ་བ་གཉིས་པའི་ཚེས་ཉེར་ལྔ་ལ། ཟླ་བ་བརྒྱད་པའི་ཚེས་བཅུ་གཅིག་མར་བར་ལ་ལེགས་པར་གྱུར། སྒྲུབས་རྟེ་ཁྱ ལེགས་རིན་གོ་ཆེས་ཀྱང་སྟེ་རྟེས་ས་ལས་དབང་སྟོ་མང་བར་གསན། རྟེ་དཔའ་གོ་རིན་གོ་ཆེའི་མཁྱེན་ནས་ཀར་ལུགས་ཀུན་རིག་རྣམ་གྲོལ་སྒོ་ཆེན་གྱི་དབང་ལུང་དང། མི་འགྱུགས

ལྷ་དགེའི་རྟེས་གནང། ཆོས་རྟེ་གླིང་པའི་གཉིར་ཆོས་ཡོངས་རྫོགས་ཀྱི་དབང་ལུང་གསན།

སྤྱི་ལོ་༡༩༩༩ ཞིང་སྤྲེལ་ལོར། བཀའ་འགྱུར་བློ་མ་རིན་པོ་ཆེའི་མདུན་ནས་ཆུལ་བའི་བཀའ་འགྱུར་ཡོངས་རྫོགས་ཀྱི་ལྷགས་ལུང་གསན། ཁྲ་ལེགས་རིན་པོ་ཆེ་དང། རྗེར་གླེབ་ཀ་ལུ་རིན་པོ་ཆེ་སོགས་འདུས་པ་ཞེ་ཕྲུག་ཕྱོར་ལ་གདམས་ངག་མཛོད་ཀྱི་དབང་ལུང་ཁྲིད་བཅས་ལན་དང་པོ་བསྟལ།

སྤྱི་ལོ་༡༩༩༤ ཞིང་བྱ་ལོར། ཁྲ་ལེགས་རིན་པོ་ཆེ་སོགས་ལ་མར་པ་དང་མི་ལའི་རྣམ་མཐུར། རྗེ་དུས་གསུམ་མཁྱེན་པ། དབང་ཕྱུག་རྡོ་རྗེ། བདུད་འདུལ་རྡོ་རྗེའི་བཀའ་འབུམ་སོགས་ཀྱི་ལུང་གནང། ཁྲ་ལེགས་མདུན་ནས་རྡོག་པའི་ཆུང་བརྒྱ་གཉིས་འགྲེལ་པ་རིན་ཆེན་རྒྱུན་འདྲའི་ལུང་སོགས་དང། བླ་མ་ཀ་ལུའི་མདུན་ནས་ཤངས་ལུགས་ཐུགས་གཞུང་ལས་ཀྱི་ལྷན་ཐུགས་ཆེན་གཏོས་པའི་ཕྱག་ལེན་ཡིག་ཆུང་ལ་ཁ་ཏོན་ཀྱི་ལུང་དང། ཆུ་འགྱུར་བླ་མ་བསོད་ནམས་ཆོ་བརྟན་ལས་ཤེས་བྱ་གླུན་ཁྲབ་མཛོད་ཀྱི་བཤད་ལུང་དང། སྒྲུབ་དཔོན་བདེ་ལེགས་ལས་ཟབ་མོ་ནང་དོན་ཞིབ་ཁྲིད་བཅས་གསན་པར་མཛད།

སྤྱི་ལོ་༡༩༩༥ མི་བྱི་ལོར། ཁྲ་འགྱུ་ནས་ཁྲ་ལེགས་རིན་པོ་ཆེས་གཙན་ཁུས་ལྷར་ཕེབས་ནས། ཕྱག་ས་སྒྲུབ་བར་ཚད་ཀུན་སེལ་ཀྱི་སྨན་སྒྲུབ་སྒྲུབ་ཆེན་གཏོས་པའི་ཕྱག་ལེན་བཞེད་རིགས་གསུབ་ནས། ཕྱ་ལོ་ཀ་ཤ་ཀཱ་ཚང། འཕྲག་པ་བཀའ་བཚུད། འཕྲིང་གྱང་བ་སོགས་རིས་མེད་གྱ་བཅུན་ལྷོང་ཕྲག་ཡར་བཀླལ་ལ་རབ་བྱུང་དང་བསྟེན་རྫོགས་བཞེད་མཛད། བཅུ་མ་མང་པོ་ལའང་རབ་བྱུང་སྩལ་བ་སོགས་བཀའ་དྲིན་ཀྱིས་ཁྱབ་པར་མཛད་ནས་སྨོར་ཁྲ་འགྱ་དགོན་དུ་ཕེབས་ནས་ལོ་མཇུག་དགུ་ཆེན་ཀྱི་འཆོགས་དབུར་ཕེབས་པར་མཛད།

སྤྱི་ལོ་༡༩༩༧ དགུང་གྲངས་ཞེ་བཞི་ལ་ཕེབས་པ་མེ་ཕག་ལོར། ཁྲ་འགྱ་དགོན་དུ་གནམ་ལོ་གསར་ཆོས་ཀྱི་དགའ་སྟོན་དང། ཁྲ་འགྱ་ཆོ་སྒྲུབ་དུས་ཆེན་སྟ་འཕེན་ཀྱིས་གར་འཚམ་གཟིགས་འབྲེལ་ལ་དགྱེས་བཞེད་མཛད། དེ་ནས་བན་ཆེན་དགོན་དང་ཞང་འགྱ་དགོན་སོགས་ལམ་འགོད་དགོན་སྟེ་ཁྲག་ལ་དབང་ལུང་རྟེས་གནང་སོགས་སྩལ་

ནས་དཔལ་སྒྲུངས་ཡང་བྱོད་ཀྱི་གདན་སར་ཞབས་སོར་འཕོད། ཟླ་བཟང་སྒྲོལ་པའི་སྐུར་ནུ་རོ་ཆོས་དྲུག་གི་ཁྱིད་དང་། ཕྱག་ཆེན་ཏེས་དོན་ཀུ་མཆོའི་ཁྱིད་ལུང་བཅས་གནང་། རོར་སྨོན་བླ་མ་ཀ་ལུའི་མདུན་ནས་དུས་འཕོར་ལྷ་དགུའི་བསྟེན་ཡིག་གི་ལུང་གསན། དབུས་སུ་ཕེབས་ཀྱའི་ལྷ་སེལ་ཆེད་ཆོས་ཉེར་གཉིས་ནས་སུམ་ཅུའི་བར་མ་མཚོན་དྲུག་མཛོས་མཐའ་ཀུས་སྐོར་བས་བཅས་བཅས་བསྒྲུབས་པར་མཛད།

ས་ག་ཟླ་བའི་ནང་དཔལ་མོའི་ལུགས་ཀྱི་བསྟུང་ཆོག་ཚར་གསུམ་རེ་སོགས་ལག་ལེན་ཤིན་ཏུ་ཞིབ་མོ་གཞུང་མཐུན་མཛད་ནས་ཆ་བཏུད་རྟེས་ཆོག་བཅས་གྲུབ་པར་མཛད། རྟོང་ས་དགོན་དུ་ཕེབས་ནས་ཁམས་བྱེ་བཤད་གྲྭའི་བྱམས་ཆེན་སྐུ་བརྙན་ལ་རབ་གནས་དང་། མཁྱེན་བརྩེ་ཆོས་ཀྱི་བློ་གསལ་ཉི་ཟླ་ཕྲེང་ཡང་དག་གི་ལུང་ལུང་། ཆུལ་དབང་བཅོ་ལྔ་པའི་བླ་སྒྲུབ་ཀྱི་དབང་ལུང་། ཀཱམ་སྟན་བཏུད་ཀྱི་བའི་མཆོག་ཡབ་བཀའ་ཡུམ་བཀའི་དབང་སོགས་ཕུལ། མཁྱེན་བརྩེའི་མདུན་ནས་འཆི་མེད་འཕགས་མའི་སྟོང་ཕིག་གི་ཕྱིན་ཆད་གསལ་ཁ་བཏུད་ཐུབ་པར་མཛད། རྟོང་ས་དགོན་དུ་ཕེབས་ནས་ཁམས་བྱེ་བཤད་གྲྭའི་ཏྲམས་ཆེན་སྐུ་བཅན་ལ་རབ་གནས་ཀྱང་ཅོམ་བཅས། ཡབ་རྗེ་རྗེ་ཉིང་གི་སྐུ

གཏུང་རིན་པོ་ཆེའི་མདུན་སྟོང་མཆོད་དང་འབྲེལ་བླ་སྒྲུབ་ཆོག་མཆོད་ཡིད་ཚིམ་པར་ཞུས་པས་བྱིན་རླབས་ཀྱི་བཞས་ཀྱང་ཕོབ་སྟམ་པ་བྱུང་གསུངས། གནས་ནང་དུ་དཔའ་བོ་རིན་པོ་ཆེ་མཇལ།

གླིང་ལྷ་ལྷན་དུ་ཕེབས་ནས་དང་ལྷན་ཁག་ལ་ཆོས་འབྲེལ་སྟལ་ཞིང། དགའ་ལྷན་ཁྲི་རིན་པོ་ཆེའི་མདུན་ནས་དགའ་ལྷན་ལྷ་བརྒྱ་མ་དང། བདེ་སྨོན་ཞིང་མཆོག་སྨོ་འབྱེད་མའི་ལུང་གསན། གླིང་གནས་ནང་དུ་དཔའ་བོ་རིན་པོ་ཆེའི་ཕྱག་བཞིད་བཞིན་ཞི་ཕྲེང་དྲག་ཕྲེང། ཆོས་སྐྱོང་གླིག་ཕྲེང་བཅས་ཀྱི་རྟེས་གནང་དང། ཆོས་དྲྭ་བཏུད་རྩི་ཞིང་ཁྱའི་ཁྲིད་ལུང་དང་དོགས་སེལ་བཀའ་མོལ་ཞིབ་རྒྱས་མཛད། དཔའ་བོ་རིན་པོ་ཆེའི་མདུན་ནས་ཆོ་སྒྲུབ་ཕབས་ཤེས་ཁ་སྟོར་དང། ཕན་བཟོ་བཅས་ཀྱི་དབང་ལུང་གསན། གནས་ནང་དུ་དཔའ་བོ་རིན་པོ་ཆེ་གཅོས་འདུས་པ་སྒོམ་ཅུང་ཕྲན་ཞི་ཕྲེང་ཕྱག་ཕྲེང། ཆོས་ཀྱི་ཁ་ཕྱད་ཙེ་ཞིང་ཁྱའི་ཁྲིད་ལུང་དང་དོགས་སེལ་བཀའ་མོལ་ཞིབ་རྒྱས་རྟེན་དང་བརྟན་བཞུགས་འབུལ། རྟེ་ཞིད་ཀྱིས་དཔའ་བོ་རིན་པོ་ཆེ་ལ་ཞབས་ཀྱུ་གསུང་ཕྱག་ཕྲེང། ཆོ་ཀ་ཕ་མཐའ་རྒྱས་མཛད་ནས་ལེགས་པར་གྲུབ།

ཁྱེ་ལོ་༡༩༩༤ ས་བྱི་ལོར་གདན་ས་མཆོར་ཕུར་ལོ་གསར་དགའ་སྟོན་གྱུབ་མཆོག་གནང་ནང་དུ་ཕེབས་ནས། དཔའ་བོ་རིན་པོ་ཆེས་རྟེ་ཞིད་ལ་མཆྱལ་སྐུ་གསུང་ཕྱག་རྟེན་དང་བརྟན་བཞུགས་དང་ཚེ་ཐ་མཐའ་རྒྱས་མཛད་ནས་ལེགས་པར་གྲུབ། ཆོས་འཁོར་དགོས་འབུལ་རྒྱ་ཆེ་བ་མཐའ་རྒྱས་མཛད་ནས་ལེགས་པར་གྲུབ།

གདན་ས་མཆོར་ཕུར་ཕེབས་ནས་འདུས་སྟེ་ལ་ཆོ་གས་ངོན་དབང་ལས་བྱང་སྨོར་ཀྱི་ལུང་གནང། མཆོར་སྣར་གྲ་མང་གིས་ཞུས་ངོར། རྒྱལ་དབང་བཅུ་བཞི་པའི་བཀའ་འབུམ་ཡོངས་རྫོགས་ཀྱི་ལྷག་ལུང་ཉིན་བཞིའི་ཁོངས་སུ་གྲུབ་པར་མཛད། མཆོད་གོང

གླུ་ཚངས། རྒྱར་རེ། སྒར་གཞུང་རྣམས་ལ་ཉེར་མཚ�eའི་དབང་ལུང་རྗེས་གནང་མང་པོ་
དང། སྒྲུབ་ཁང་ཆེན་མོའི་སྒྲུབ་བྱ་རྣམས་ལ་ཆུལ་ཆུམ་དང་དགོན་སྡེ་སོགས་དབང་ཆོས་
མང་དུ་སྐྱེལ། གནམ་གང་ཉི་འཛིན་ལ་ཡབ་རྗེ་ཆུལ་བའི་དབང་པོའི་སྐུ་གདུང་མདུན་
མཆོད་འབུལ་གཟབ་སྨོས་དང། ཡན་ལག་བདུན་པ། བྱང་སྨོན་ལེན་པ། བླ་མ་རང་
སེམས་དབྱེར་མེད་དུ་མཉམ་བཞག་བཅས་ཡུན་རིང་དུ་མཛད། སྟོད་ཕྱོགས་འབྲོག་པ་
སྐུ་ཕེར་མང་ཙམ་ལ་མ་ཏིའི་སྒོམ་ལུང་སྐྱེལ། གནང་ནང་དུ་དཔའ་བོ་རིན་པོ་ཆེས་ཕྱག
དཔེ་དོགས་གཅོད་སྐོར་ཞུས་པ་དང་བཀའ་མོལ་མཛད།

དེ་ནས་ལྷ་ལྡན་དང། གནས་བསྐོར་ཆེད་སྒྲག་ལ་བརྩུད་ཕེབས་ལམ་དུ་མཁའ་འགྲོ
ཡེ་ཤེས་མཆོ་ཆུལ་བླ་མཆོའི་མཆོད་མཛལ་དང་ཆོགས་མཆོད་མཛད། བས་མ་ཡས་སྲུ
ཕེབས་ཏེ་ཉིན་གསུམ་རིང་ཆོགས་བརྒྱ་སོགས་མཆོད་འབུལ་ཟབ་ཆུས་གནང། ཇས་པོ
རི་དང་དེ་ཕྱོགས་སྒྲུབ་གནས་རྣམས་སུ་མཆོད་མཛལ་དང། གཙང་ས་མཕེལ། ཟངས
རི་མཁར་དམར། རྩེད་ཕང་བརྩུད་གཡོ་རྒྱབ་འབྲུག་གི་གཙུག་ལག་ཁང་སོགས་གནས
ཆེན་ཁག་ལ་མཆོད་མཛལ་ཞིབ་ཆུས་མཛད་ནས། ལྷ་ལྡན་དང་གནས་ནང་བརྩུད་མཆུར
མདོའི་གདན་ས་ཆུ་ཆེ་བའི་བསུ་མ་དང་བཅས་ཞབས་སོར་འགོད།

།ཆུལ་དབང་བཅུ་དྲུག་པ་ཆེན་པོའི་གསེར་ཞལ་མཛལ་ཞིབ་ཆུས
ཞུས། ཆུལ་དབང་མཆོག་ནས་རིན་ཆེན་གཏེར་མཛོད་ཀྱི་དབང་ལུང་ཞུ་བསྐུལ་མཛད
པ་ཞལ་བཞེས་གནང་ནས། ཆུལ་བའི་དབང་པོར་ཕོན་ཕྱག་ཕུལ་ཏེ་གནས་ནང་བརྩུད
ལྷ་ལྡན་དུ་ཕེབས། སྟག་ལུང་མ་སྐྱེལ་རིན་པོ་ཆེ་ཕེབས་པ་ལ་ཕྱག་བཞེད་ལྷར་གཡུ
ཕོག་བླ་སྒྲུབ་ཀྱི་ལྷུགས་ལུང་དང། གཟུངས་འཛིན་རྣམ་རྫས་རིགས་བཅས་གནང།
འབྲུག་ཡོངས་འཛིན་ཕེབས་པར་ཞལ་འཕྲོས་མཛད། སྨོན་གླིང་མཁན་ཆེན། ཁྲ་འགུ
སྐྱེལ་སྐུ་སོགས་ལ་མཛལ་འཕྲད་གནང། ཆུད་སྟོད་གླ་ཚངས་གི་དྲུག་ཅུའི་གཏོར་ཆུག
གཟིགས། ཞེར་དགུའི་གསོལ་འཕར་ཆུས་པ་གནང།

ཕྱི་ལོ་༡༩༩༥ ས་གླང་ལོར། གནམ་ལོ་གསར་དུ་ཚེས་བའི་དགའ་སྟོན་ཡུམ་གྱིས་

གཅོས་སྐུ་འབོར་རྣམས་དང་ལྷན་དུ་མཛད། བདེ་ཆེས་ཡོངས་འཛིན་རིན་པོ་ཆེར་མི་ལའི་རྣམ་མཐུར་སོགས་ལྟེགས་ལུང་པ་ཤས་དང་། སྨོན་ལམ་གཏོར་ཆུག་སོགས་ལ་གཟིགས་པ་ཡོ་མཛད། མི་རིང་བར་ཡུམ་སྲས་རྣམས་ལ་བཙས་བདེ་ཞུས་ནས་སྣར་བཏེག། གནས་ནང་བཚུད་མཆུར་མདོའི་གདན་སར་ཞབས་བད་མངོན་པར་བཞད་ནས་ཆུ་ལ་བའི་དབང་པོའི་གསེར་ཞལ་ལས་མཛལ་ལས་ཕུགས་དགེས་ཆོར་གནང། མཆོད་སྣར་གོང་དུ་ཆུ་ལ་ཚབ་རིན་པོ་ཆེའི་ཞབས་བརྟན་ཆོ་སྒྲུབ་བླ་གྲྭད་ཀྱིན་ལྟ་དང་། སྐུ་ཀྱང་ལ་ཆོ་གས་ངོན་དབང་ཕུལ། གྲ་ཚང་རྣམས་ལ་ཕྱག་ཆེན་ངས་དོན་སྒྲོན་མེའི་ཁྲིད་སོགས་གནང་།

བླ་བ་དུག་པའི་ནང་ཆུ་ལ་བའི་དབང་པོ་བཅུ་དུག་པ་མཆོག་གི་གཅོས་བླ་སྒྲུལ་བཞི་བཅུ་གཅིག་ཕྱིན་ལ་རིན་ཆེན་གཏེར་མཛོད་ཆེན་མོའི་དབང་ལུང་གནང་བའི་དབུ་ཚུགས། བར་དུ་མཆོད་གོང་ཆུ་ལ་ཚབ་རིན་པོ་ཆེའི་ཞབས་རིམ། རབ་བྱུང་བསྟེན་རྫོགས་ཞུ་མཁན་གྱི་རེ་སྐོང་། དཔའ་བོ་རིན་པོ་ཆེའི་ཕུགས་བཞེད་བཞིན་རྫེ་དཔའ་བོའི་དབུ་ཞུ་རྫེ་འདིའི་དབུར་གསོལ་བ་དང་། ཆུ་ལ་བའི་དབང་པོའི་ཡབ་གཤེགས་པའི་བདུན་ཚོགས་རྣམས་སུ་ཆོགས་ཕེབས་མཛད་ནས་ཆུ་ལ་དབང་མཆོག་གི་ཕུགས་བཞེད་བསྐངས།

ཕྱི་བོ་༡༩༥༠ དགུང་གྲངས་ཞེ་བདུན་ལ་ཕེབས་པ་ལྷགས་སྟག་ལོར། ཆུ་ལ་བའི་དབང་པོར་མགོན་པོད་བཀའ་ཆུའི་བསྟེན་ཡིག་ཨ་ཁ་སྐུལ་བྱང་ལེ་ཚན། བཞེས་འབོད། མན་ངག་ཕྱི་ཡིག་བཅས་ཕུལ། སྒྲོལ་དཀར་བསྟེན་མཚ�་ལས་ངང་འདོད་ཆོས་འགའ་ལྷུལ་ནས། རིན་གཏེར་དབང་འཕྲོས་དབུ་ཚུགས། བར་སྐབས་སྐུ་ཁམས་ཅུང་ཙམ་བདེ་བར་ཆུ་ལ་བའི་དབང་པོ་དབུར་བཞུགས་ཀྱིས་རྒྱ་གསུམ་ཆོགས་བཆུ་དང་བརྟན་ཞུགས། སྨོན་ཆོགས་ཕྱིས་སྒྲོལ་ཆོག་མཛད། བླ་བ་བཞི་པའི་ནང་གཏེར་མཛོད་བཀའ་ཆའི་ཕུགས་ཡུང་ཡོངས་རྫོགས་ལ་ཞལ་ཕེབས་ཀྱི་ཕུགས་ཀྱང་ལ་ཆོ་ཀ་ངོ་ཕྱུ་ཅོང།

བླ་བ་དུག་པའི་ཆོས་བཅུ་བཞི་ཀྱིན་གཏེར་མཛོད་ཆེན་མོའི་ལྷུགས་ལུང་ཡོངས་རྫོགས་དང་ཕྱག་ཆེན་ཀྱི་ཁྲིད་དང་བཅས་པ་ལེགས་པར་གྲུབ། དགའ་སྟོན་དུ་ཆོ་གས་ངང་ཆོགས་འགོར་ཟབ་ཆུས། མཐར་དགེ་ཆོ་གས་ངོན་དབང་བཅས་ཕུལ། ཆུ་ལ་བའི་

དབང་པོས་གཉིས་རགས་གི་མཆྱལ་དང་གསོལ་རས་ཆུ་ཆེ་བ། སྨོན་མ་སོ་སོས་ཡོན་འབུལ། གླུ་མང་གིས་ཞབས་བརྟན་མཆྱལ་མཛལ་དར་བཅས་ཕུལ་བར་མཛད། དེ་ནས་ལྷ་ལྡན་དུ་ཕེབས་ནས་མ་ཡུམ་སྐུ་མཆེད་རྣམས་དང་ལྷན་དུ་བཞུགས། རྒྱ་བ་དགུ་བའི་ནང་ལྷ་ས་ནས་བཏེགས་ཏེ་རིན་པོ་ཆེ་དང་། མཆོར་གཏན་སྨྲ་ཁང་དུ་ཆུལ་བའི་དབང་པོ་བཅས་ལ་གསེར་མཛལ་ཞུས།

དེ་ནས་གནས་གཟིགས་ལ་ཕེབས། ཀར་ཁང་ནས་རིམ་ཕེབས་ཀྱིས་དགུ་རེ་འབུམ་བར་ཆུལ་ལ་ཚོ་རས་བའི་སྐུ་གདུང་མཎྡལ་གསོལ་སྨོན་བཏབ་ཅིང་། བོ་རོའི་སྐྱབ་ཕུག་མཆོད་གོང་མ་ཅི་གཞིས་ཀ། ལྷང་ར་དགོན། གཡུ་ལུང་དགོན། ཇོ་མོ་གངས་དཀར་སོགས་ནས། མ་ར་ལ་ཞེས་པ་བཟླ་ལ་ཏེ་གུ་རུའི་སྐྱབ་གནས་མ་ར་ཏི་ཀའི་ཕུག་བར་གྲགས་པའི་ཞོལ་དུ་བཞུགས། ཚེ་ཆུ་ཀོ་མཚར་ཅན་འདུག་པ་བླངས། རིམ་པར་འོ་ཡུལ་ཐུ་ར་དང་། འོ་ཡུལ་གོས་སྟོན་ལྷ་ཁང་དུ་སེར་ཕྱེ་བས་ཁ་ཤས་ཕེབས་ནས་བླ་གྲ་རྣམས་ཀྱི་བཞེད་སྐོང་དབང་ཆོས་སྩལ། དམ་ཅན་བླ་ན་ནས་བླ་ཇོ་བཞེས་ནས་རིམ་པར་ལམ་འགོད་རྣམས་ལ་ཕྱིན་ལས་རིམ་སྐྱོང་གིས་འགྲུ་ར་ལུང་དུ་ཕེབས། གཙོང་པ་ཆུ་རས་པའི་འདུ་ཞལ་ཁམས་གསུམ་ཟིལ་གནོན་མཁྱེན་ཚོགས་མཆོད་མཛད། དེ་ནས་ཆུང་རྒྱ་ཁ་དང་། བཀྲས་བདེ། ལྷང་དཀར་གཞིས་སོགས་སུ་ཕེབས་ནས་འདོད་ཚོས་དང་ཚེ་དབང་ཚོགས་མཆོད་སོགས་མཛད་ནས་ལྷ་ལྡན་དུ་ཡུམ་སྲས་ལྷན་ཆུས་ཞལ་འཛོམས།

སྤྱི་ལོ་)(ལ(ཀ ལྷུགས་ཡོས་ལོར། ཡུམ་སྲས་ལྷན་ཆུས་པར་ལོ་གསར་དགའ་སྟོན་གྱུབ་ནས། གནས་ནང་དུ་དཔའ་བོ་རིན་པོ་ཆེ་མཛལ་འཕྲད་དང་། ཆོས་གླིང་ཕུར་པར་འཕྲལ་བའི་སྒྲ་མནན་གཏོར་ཆུག་ཆུལ་དབྱངས་བཅས་དང་། རབྱའི་ཚེ་གསང་དང་བླ་ཁྲལ་ལ་མ་བཏང་། མགོན་བང་ཉམས་གསོ་གནང་ཆུའི་ཨཆྱའི་ཚོ་ག་བསྟུས་པ་བཏང་ནས་མཆྱལ་ཕུར་ཕེབས། ཆུལ་དབང་རིན་པོ་ཆེའི་གསེར་ཞལ་མཛལ། ཕྱག་དམ་མགོན་བང་ཆེན་མོར་རྟེན་རྣམས་སྐུལ་བསྐྱོད་དགོས་གཤིས་ཨཆྱའི་ཚོ་ག་ཤིན་ཏུ་ཆུས་པ་དངོས་སྟོ་སྟྲོལ་མ་བཏང་། ཕགས་བང་ཉམས་གསོ་གནང་ཆུའི་ཨཆྱའི་ཚོ་ག་བསྟུས་པ་བཏང་ནས་མཆྱལ་ཕུར་ཕེབས། ཆུལ་དབང་རིན་པོ་ཆེའི་གསེར་ཞལ་མཛལ། ཕྱག་དམ་ཕགས་ཆེན་མོར་རྟེན་རྣམས་སྐུལ་བསྐྱོད་དགོས་གཤིས་ཨཆྱའི་ཚོ་ག་ཤིན་ཏུ་ཆུས་པ་དངོས་སྟོ་སྟྲོལ་མ་མཛད། ཆུལ་དབང་མཆོག་གི་ཞབས་བརྟན་རྡུ་ཕུར་གཏོར་བགྲོག

ཆོས་ཉིར་གསུམ་ནས་ཉིར་དགུའི་བར་དང་། གནམ་སྟོན་ཕུར་བའི་ཆོགས་བཞུ་བཏང་ནས་གྱུར།

རྒྱལ་བའི་དབང་པོར་ནུ་རོ་ཆོས་དྲུག་བཏུད་ཅི་ཉིང་ཤུའི་སྟེང་ནས་ཞིབ་ཕྲིད་ཕྱུལ། མཆོད་གོང་རྒྱལ་ཚབ་རིན་པོ་ཆེར་རྡ་ཕྱག་ཁྲིད་གསུམ་དབང་དང་། བླ་གླ་འགའ་ལ་ཀོ་ཚང་ཕག་མོ་ལྷ་ལྟའི་དབང་ཆེན། འབྲུག་པའི་རྒྱན་རྒྱལ་སོགས་ལ་བསྐྱེད་རྫོགས་གནད་བསྟན་གསུང་མཁྱར་ཐོར་བུའི་ལུང་སོགས་སྩལ། རྒྱལ་བའི་དབང་པོར་ནུ་རོ་ཆོས་དྲུག་གི་ལུས་སྟོང་སྐོར་ཕྱུལ། གཏང་རག་ཏུ་རྒྱལ་བའི་དབང་པོས་ཡབ་རྗེ་རྗེ་འཚང་གི་ཕྱག་བསྟམས་སྨན་ཐོད་གནང་བས་དགེ་མཚན་ཆེ་ཞིང་སྟོ་བ་རྒྱས་པ་གྱུང་གསུངས། དེལ་ཡག་སྐྱབ་དཔོན་བསྟན་འཛིན་མཁྱེན་ནས་ཞྭ་དམར་མཁའ་སྟོད་དབང་པོའི་ཆོས་དྲུག་ཆེན་མོའི་ལུང་གསན། མགོན་ཁང་ཆེན་མོར་ཕག་མོའི་སྐོ་ནས་རབ་གནས་རྒྱས་པ་བཀྲ་ཤིས་ཆར་འཚེབས་དངོས་སྟ་ཉིན་གཉིས་ལྟན་རྒྱས་ཀྱིས་མཛད། གཙུང་ཕྱག་ལས་སྲས་རིན་པོ་ཆེ་དགོངས་པ་ཆོས་དབྱིངས་སུ་ཤེགས་པར་ངོ་སྟོད་དང་དགོངས་རྫོགས་མཆོད་འབུལ་ཞིབ་རྒྱས་ཀྱི་བདག་ཏུ་ཕེབས།

ཡབ་རྗེ་རྗེ་འཚང་གི་སྐུ་གདུང་མདུན་མཆོད་འབུལ་ཕྱག་སྟོན་རྒྱ་ཆེར་དང་། རྒྱལ་བའི་དབང་པོར་གང་དྲན་སྨོན་ཞུས་བས་ཕྱག་མཉེས་ཆོར་ཆེན་པོ་གནང་ཞིང་། རྒྱལ་དབང་མཆོག་ལ་མཇལ་དར་དང་རྟེན་འབྲེལ་དགེ་བའི་རྫས་སུ་དུང་དཀར་གཡས་འཁྱིལ་ཞིག་ཕུལ། མགོན་ཁང་ཆེན་མོར་གསེར་སྐྱེམས་སྟོན་དར་བཅས་ཕུལ་ནས་རྒྱ་ཆེ་བའི་ཕེབས་སྐྱེལ་དང་བཅས་མདོ་ཁམས་ཕྱོགས་སུ་ཆིབས་ཞལ་བསྐྱར།

ཤ་ལོ་བཙུན་དགོན། འབྲོང་པ་སྟོད་སྨད་བར་གསུམ། དེལ་ཡག་དགོན། རབ་འབྱོར་དགོན། སྐྱ་བྲག་དགོན། གོ་ཆེ་དགོན། ཟུར་མང་རྡམ་རྒྱལ་རྩེ་སོགས་དགོན་སྡེ་ཁག་ལ་དབང་ཕུང་། བྱང་སྟོམ། དགེ་ལྡན་གླིང་སྟོམ་པ་སོགས་རེ་སྐོང་མཛད་ནས་རྒྱ་ཕབ་རོལ་བས་དང་བཅས་དབལ་སྒྲུངས་གཏན་ས་ཞལ་ཕེབས་སོར་འགོད། བྱམས་ཆེན་ཕྱི་ཏུ་རིན་པོ་ཆེ་དང་མཇལ་ཕྲད་གསུང་མོལ་ཞིབ་རྒྱས་དང་བཅས་ཡང་བྲོད་དུ་ཕེབས།

མཉན་པ་སྤྲུལ་སྐུ། རི་བ་བག་སྤྲུལ། རྡོ་བྲག་སྤྲུལ་སྐུ་སོགས་ལ་མཇལ་ཕྲད་དང་། ཟླ་བ་བཅུ་གཅིག་པའི་ཚེས་གསུམ་ནས་མཚམས་ཐོ་བཞག་སྟེ། རྫོ་གོང་མའི་ཐུགས་དམ་འཇའ་ཚོན་དཀོན་མཆོག་སྤྱི་འདུས་ཀྱི་བསྙེན་སྒྲུབ་ལ་བཞུགས།

སྤྱི་ལོ་༡༩༥༢ དགུང་གྲངས་ཞེ་དགུར་ཕེབས་པ་ཆུ་འབྲུག་ལོར། དཀོན་སྤྱིའི་བསྙེན་མཚམས་གྲོལ་ནས་བཀའ་བརྒྱད་ཁྲོ་རོལ་གཏོར་ཟློག་གི་ཚོགས་དབུར་ཕེབས། བྱམས་ཆེན་སི་ཏུ་རིན་པོ་ཆེའི་གསེར་ཞལ་མཇལ། སྒྲུབ་སྡེ་རྣམས་ལ་ཞངས་ལུགས་བདེ་མཆོག་ལྷ་ལྔའི་དབང་ཆེན་ནས་བཟུང་ནི་གུ་ཚོས་དྲུག་བཀའ་བཅུ་ཚང་མ་གནང་། རྫོང་སར་མཁྱེན་བརྩེ་གཉིས་པ་འཇམ་དབྱངས་ཆོས་ཀྱི་བློ་གྲོས་གདན་ས་ཡང་ཁྲོད་དུ་ཕེབས་པར་སྒྲོལ་དཀར་རྗེས་གནང་ཞུས། མཁྱེན་བརྩེའི་མདུན་ནས་མཁྱེན་བརྩེའི་ཡང་ཞུར་སྨྲག་མ་དང་། འཇམ་མགོན་གཏེར་ཁྲོན་ཚེ་ཧྲ། གསང་ཐིག་སྙིང་བདུན། ཐུགས་སྲུང་མའི་དབང་བཅས་གསན་ནས་ལྷ་ཁང་རྣམས་ལ་ཕྱག་ནས་ཞུས་ཤིང་ཕེབས་སྐྱེལ་གནང་། དེ་ནས་ཟུར་མང་རྣམ་རྩེར་རིན་གཏེར་དབང་ལུང་གནང་བར་ཕེབས་དགོས་ཀྱི་ལམ་སེལ་སྙན་བསང་ཆེན་མོ་བཏང་ཞིང་སྙན་འདྲོན་མཛད།

བྱམས་མགོན་སི་ཏུ་རིན་པོ་ཆེ་སྐུ་ཁམས་མ་བདེ་བར་མཇལ་ཕྲད་དང་སྨན་འདྲི་མཛད་ནས་ཡར་ཕེབས་སྐབས། གྲྭ་འཁོར་རྣམས་ལ་ངེད་མར་སློབས་དུས་སྐབས་རྗེ་རིན་པོ་ཆེའི་སྐུ་གདུང་ལས་སྐུ་དངོས་མཇལ་མི་ཐུབ་འདྲ་ཞེས་ལན་མང་དུ་གསུངས་ཤིང་ཡང་ཁྲོད་ནས་བཏེག རིམ་པར་ཕེབས་ནས་བན་ཆེན་དགོན་དུ་འདུས་པ་བརྒྱ་ཕྲག་ལ་དགེ་ཚུལ་སློང་གི་སྡོམ་པ་བསྩལ། ཁྲ་འགུ་དགོན་དུ་ཕེབས་ནས་དབང་ཆོས་དང་རབ་བྱུང་བསྙེན་རྫོགས་ཀྱི་སྡོམ་པ་མང་དུ་གནང་ཞིང་། ཁྲ་ལེགས་སྐུ་རིམ་ཚེ་སྒྲུབ་ བླ་སྒྲུབ་བཅས་གསུངས།

དེ་ནས་ཟུར་མང་གར་སྤྲུལ་རིན་པོ་ཆེས་དབུས་ཧྲ་ཐབ་རོལ་བསུའི་ངང་རྣམ་རྒྱལ་རྩེར་ཞབས་སོར་འཁོད། མི་རིང་བར་ཟླ་བ་དྲུག་པའི་ཚེས་ཉེར་གསུམ་ནས་ཟླ་སྤྲུལ་མཚན་ཐོབ་ཅན་ཉི་ཤུ་སྐོར་གཙོས་ཟླ་གྲྭ་དྲུག་བརྒྱ་ཡར་བརྒྱལ། བཙུན་མ་བརྒྱ་ཕྲག ཁྲིམ་

དབང་ཁུར་བ་རྣམས་ལ་སྟོང་ཕྲག་ལྔ་བ་ཅན་པར་རིན་ཆེན་གཏེར་མཛོད་ཆེན་མོའི་བཀའ་དབང་ཕེབས་གསུམ་པ་དབུ་ཚུགས། ཟླ་བ་དགུ་པའི་ནང་དབང་ཁྲིད་ཡོངས་རྫོགས་ལེགས་པར་གྱུར། ལྷག་ཅ་ཤ་ཡི་ནང་ནས་ཁ་ཅིག་ཡིན།

ཟླ་བ་དགུ་པའི་ནང་དཔལ་སྒྲུབས་ནས་བྱམས་མགོན་སྲི་ཏུ་རིན་པོ་ཆེ་ཞི་བར་གཤེགས་པའི་གནས་ཚུལ་འབྱོར་བས། རིན་པོ་ཆེའི་དགུང་ཞག་མ་རྫོགས་པའི་ནང་དུ་ཕེབས་ཕུབ་དགོས་ཆུའི་ཕུགས་ཕྲེལ་གྱིས། ཟླ་བ་དགུ་པའི་ཚེས་ཉེར་ལྔ་ལ་རྣམ་ཆུལ་རྒྱ་ནས་བཏེག ཟླ་བ་བཅུ་པའི་ཚེས་བཅུ་ལ་ཡང་ཁྲོད་གཤད་སར་ཞབས་ཞོར་འགོད་ནས་དཔལ་སྒྲུབས་མཁྱེན་སྒྲུལ་དང་ཞེ་ཆེན་ཀོང་སྒྲུལ་སོགས་ཕེབས་པར་མཇལ་ཕྱད་དང། བྱམས་མགོན་སྲི་ཏུ་རིན་པོ་ཆེའི་སྐུ་གདུང་མདུན་མཚོད་འབུལ་ཆུ་ཆེ་དང། བདེ་མཚོག་ལྷ་ལྷ་གདུང་ཚོག་སྒྲིལ་མ་བཏང། དགུང་ཞག་གསུང་མཁན་གཞིས་བྱེས་ཀྱིན་ལ་ཕྱག་འཚྭོད་དང་གདུང་ཏེན་ཕེབས། ཞབས་ཀྱས་རྣམས་ལ་ས་ཞེས་གསོ་བཅས་ནས། ཁོང་མང་རྣམ་ཆུལ་རྒྱ་ནས་རིན་གཏེར་ཆེན་མཛོད་ལུང་སྐབས་སློབ་མ་རྣམས་ལ་བཀའ་བསྩལ་ཀྱི་ཚུལ་དུ་ཡང་ཡང་གསུངས་པ། ཕྱན་ལ་འཇམ་མགོན་རིན་པོ་ཆེའི་སྒྲུལ་སྐུ་ཞེས་མཆན་དུ་གསོལ་བའི་དོན། རྗེ་གོང་མའི་མཛད་རྗེས་གཅོ་བོ་མཛོད་ཆེན་རྣམ་ལྔ་འདི་འཆད་སྒྲོལ་ཅི་ནུས་སུ་ཕྱུབ་དགོས་རེད། ཕྱན་གྱིས་ད་ལོ་རིན་ཆེན་གཏེར་མཛོད་འཆད་པ་འདི་གསུམ་པ་ཡིན། ད་ཕན་འཆད་ཚེ་ཕྱུབ་མི་ཤེས། ཕྱན་ལོ་བཅུར་བསྡད་ཀྱང་འབོར་ལོ་གསུམ་གྱི་བསྟན་པ་ལ་བྱ་བ་འདི་ལས་ལྷག་པ་མི་ཡོང། ད་བྱ་བ་མ་འགྲུབ་པ་གང་ཡང་མེད། ཁྱེད་རྣམས་ནས་དབང་ལུང་ཐོབ་པའི་དོན་གོ་རྒྱ་གསུམ་བསྟེན་སྒྲུབ། ཡར་མར་གྱི་ཚེས་བཅུ། རྟེན་སྟོམ་གསུམ་གཙང་མ། ཁྱད་པར་ཕྱག་རྗེ་གསས་ཉམས་ལེན་དགོས་ཆུལ། ད་ལྟ་ཆོས་ཤུ་བ་འདི་འདྲ་སྣད་ནས་དཀོན་པོ་ཡིན་ལུགས་བས་མ་ནས་ལེགས་པར་ཉན་དགོས་སོགས་བཀའ་བསྩལ་སྟ་ཕྱི་དུ་མ་བསྟལ་སོང་ཞེས་སྨོན་མ་རྣམས་ནས་གསུངས།

དཔལ་སྒྲུངས་མགོན་ཁང་གསར་བཞེངས་ཆེད་རྟེན་གཏོར་བཞེངས་ཆུའི་ཕྱག་ལེན་བཅའ་སྒྲུབ་དང་རབ་གནས་སོགས་ཤིན་ཏུ་ཞིབ་ཆུས་མཛད། གར་དཔང་རིན་པོ་ཆེར་ཤེས་བྱ་ཀུན་ཁྱབ་མཛོད་དང། འཇམ་མགོན་གོང་མའི་བཀའ་འབུམ་ཆུ་ཆེན་བཀའ་མཛོད་བཅས་ཀྱི་ལྷག་ལེན་མཛད།

སྤྱི་ལོ་༡༩༥༣ དགུང་གྲངས་ལྷ་བཅུར་ཕེབས་པ་ཆུ་སྦྲུལ་ལོར། ཟླ་བ་དང་པོའི་ཚེས་བདུན་ཉིན་གར་དཔང་རིན་པོ་ཆེར་ཁྲོ་ཆུ་དུག་སྟོང་སྟོག་དཔང་བཀའ་ཆུ་ཅན་དང། ཚེས་དྲུག་གི་ཁྲིད་ལུང་ཕུལ། ཁྲ་འགུ་དགོན་ནས་ཁྲ་ལེགས་རིན་པོ་ཆེ་དགོངས་པ་ཞེ་བར་གཤེགས་པའི་གནས་ཚུལ་འབྱོར། ལོ་འདིར་ཆུལ་བའི་དཔང་པོ་བཅུ་དྲུག་པས་རྒྱབ་པར་གསུངས་པ་དང། རྟེ་རང་ནས་ཀྱང་དོགས་པ་ཆེར་མཛད་ནས་སྐུ་མཚམས་རིང་སྟོམ་མཛད་ཆུ་གཏན་ལེལ་ཡིན་ཀྱང། ཁྲ་ལེགས་རིན་པོ་ཆེ་སྔར་ནས་བློ་སྟོབ་ཅིག་ཏུ་ཕེབས་ཤེས་ཏེ་ཞིད་སྐུ་གཤེགས་པ་ལ་ཕྱགས་ངལ་ཆེ་བའི་ཚུལ་བཞིས་ནས་གཏན་ཞུ་ནན་ཏན་དོར་ཟླ་བ་དང་པོའི་ཚེས་བཅུ་གསུམ་ཉིན་སྐར་བཏེག།

དེའི་སྐབས་ཉེ་གནས་བཟླ་ཆེབས་སྐྱེལ་དུ་ཕེབས་པར། ད་རེས་ཕྱིར་འོངས་ཆུ་ཚོ་ཡོད་ཅི་ཞེས། ཚ་ཅང་ཀུ་རེ་ཡིན་གསུངས། ཟླ་བ་དང་པོའི་ཚེས་ཉིར་གཉིས་ལ་ཁྲ་འགུ་དགོན་དུ་ཕེབས། ཁྲ་ལེགས་སྐུ་གདུང་མདུན་བླ་སྐྱབ་ཆོགས་མཆོད་དང། སྐྱིན་གླིང་རོར་སེམས་གཏུང་མཆོད་བཅས་ཚེས་ཉེར་དགུ་བར་བཏང། ཚེས་སུམ་ཅུ་ནས་བརྒྱ་བརྒྱ་དང་དགོན་སྡེ་གཏུང་མཆོད། ཟླ་བ་གཉིས་པའི་ཚེས་བཅུ་བའི་ནས་གསོལ་དགུང་བདུན་བར་ཀམ་ཚང་ཆུལ་ཆུམ་ལྷ་དགུ་དང་གཏུང་ཆོག་བཅས་བཏང་ནས་དགུང་ཞག་རྒྱོ་གསོ་བའི་ཕྱི་ཉིན་དཔལ་ཆེན་གཡང་ཆོག་ཆུས་བར་བཏང་བ་སོགས་དགོངས་རྒྱོ་གསོ་མཆོད་ལྷུལ་རྒྱམས་ལེགས་བསྒྲུབས་མཛད། ཁྲ་ལུ། བན་ཆེན། ཞེ་འཛིང། སྒྲ་ཐོད་གནས་བཟང། ཐུ་རོང་ལྷ་ཁང་དགོན། འདམ་ཀར་དགོན་སོགས་ཐུ་མི་གྲངས་བརྒྱ་དང་ལྷ་བཅུ་ཡར་ལྷུལ་ལ་རབ་བྱུང་དང་བསྟེན་རྒྱོ་གསོ་གནང།

འདན་ཁོག་ནས་ཡར་ཕེབས་སྐྱབས། འདན་སེར་ལ་ཞེས་པའི་སྟེང་དགུ་མཛད་བླ

མ་འཇམ་དབྱངས་ཞེས་པ་ལ། དབུ་མཛད་བླ་མ་མི་ཉག་པ་སློམ་གྱི་ཨེ་ཡོད་གསུངས། ཅི་ཡང་དྲན་གྱི་མེད་ཞུས་པས། རང་རེ་རྣམས་ལྷན་རྒྱས་མར་ལམ་འདི་ནས་ཨེ་ཡོང་ངམ་བསམ་གསུངས་འདུག། ཁྲ་འགྱུར་ཕེབས་སྐབས། ཡར་ལམ་བན་ཆེན་དགོན་དུ་མཉན་པ་རིན་པོ་ཆེའི་མདུན་དུ་ཐོན་ཏེ། གཟིམས་མལ་དུ་བཞུགས་ནས་བཀའ་མོལ་གནང་བའི་སྐབས་ལ། ཕྲན་རྨི་ལམ་ལེགས་པོ་མེད། ཁ་སང་ཐུགས་རྗེ་ཆེན་པོ་བཅུ་གཅིག་ཞལ་གྱི་སྐུ་མདའ་ཚད་ཞིག་དབུ་ནས་གས་ཏེ་སྐྱོན་ཞུགས་པ་ཡར་གསོ་ཐུབ་མ་སོང་བས་ཕྲན་ཡང་ཚུང་ཟད་ན་འདུག ཤི་འདྲ་སོང་ན་ཁྱེད་ཕེབས་ཙམ་བྱུང་ན་བློ་བདེ་ཆེ་ཞེས་གསུངས། ཁྲ་འགྱུ་ནས་དབུ་མཛད་ལ་ཕྲན་ཤི་ནས་སྐྱེ་བ་བོད་དུ་ལེན་ངེས། མྱུར་དུ་འཕྲད་ཡོང་གསུངས། གང་དུ་འཁྲུངས་ཞུས་པས་རྒྱལ་དབང་རིན་པོ་ཆེར་བཀའ་འདྲི་ཞུས་གསུངས་པ་སོགས་དགོངས་པ་རྗོགས་རྒྱུའི་གསུངས་འཕྲོས་མང་པོ་སྣང་ལ།

སྤྱིར་རྗེ་འདི་བཀའ་བརྒྱུད་གོང་མ་རྣམས་དང་། སྐྱབས་མགོན་བཅོ་ལྔ་པའི་མཚན་གསན་པ་ཙམ་གྱིས་སྨྱུན་ཆབ་དེ་མ་ཐག་གཡོ་བས་མོས་གུས་ཁྱད་པར་ཅན་ཏག་ཏུ་མངའ། ཟླ་བ་བྱུང་ངོ་ཅོག་གི་ཚེས་ཉེར་དགུ་ལ་གཟིམས་ཚུད་དུ་བཞུགས་པའི་ཆོས་གྲགས་རྒྱ་མཚོའི་ཕྱག་བཟོ་མགོན་པོ་རྒྱ་གླིང་དང་སྦྲོས་སྣས་སྨྱུན་དྲངས་ཏེ། རྗེ་བཅོ་ལྔ་པའི་མགོན་ཕྲིན་མ་ཆག་པར་གསུང་བས་གལ་ཆེ་བཞེས་མཛད་འདུག །སྐུ་ན་ཕྲ་ཞིང་དཔེ་ཆ་སློབ་སྦྱོང་རྒྱ་ ཆེར་ མ་ མཛད་ པའི་དུས་ ནའང་ དོན་གྱི་ ཞལ་ གདམས་ ཚིགས་ བཅད་སྐུལ་བ་ཐམས་ཅད་མཁས་པ་སྲུས་གཟིགས་ཀུང་ངོ་མཚར་སྐྱེ་བ་དང་། དེ་ཡང་ཉམས་མྱོང་གི་དམར་ཁྲིད་ཅན་དུ་གསུངས་པ་སོགས་དུ་མ་ཡོད་པ་དང་། ཕྱིས་སུ་བླ་མའི་རྣལ་འབྱོར་སོགས་ཁ་ཤས་ནི་དགོངས་གཏེར་ཡིན་སྙམ་པའང་མཇལ། གཞན་བསྟན་འགྲོའི་དོན་དུ་དབང་ཆེན་གསུང་རྒྱུ་སོགས་གང་ལའང་སྐྱུ་ངལ་མེད་པ་སོགས་དམ་པའི་ཡོན་ཏན་མངའ་ཚུལ་སྐོར་མཁྱེན་གསར་ལྟར་ཡིན་ཞེས་དེ་ལ་མགོ་མཁྱེན་བརྩེ་རིན་པོ་ཆེའི་ཟིན་བྲིས་ཡིན་ཟེར་བ་ཞིག་ལས་དེ་ལྟར་དུ་སྣང་ངོ༎

གང་ལྟར་ཡང་རྒྱལ་སྲས་བྱང་ཆུབ་སེམས་དཔའ་སྤྲུལ་པ་འཁྲུལ་མེད་ཞིག་གདུལ་བྱའི་དོན་དུ་ཞིང་འདིར་བྱོན་ནས་སྐུ་ཚེ་གཅིག་ལ་ཁེ་དབང་ཇི་ཡོད་མཆོད་སྦྱིན་དུ་ལན་གསུམ་བཏང་བ། འཁྲུགས་འདུམ་དང་། རིན་ཆེན་བྲག་གི་སྒྲུབ་ཁང་ལ་སོགས་པའི་གཙུག་ལག་ཁང་དང་སྐུ་གསུང་ཐུགས་རྟེན་དཔག་མེད་བཞེངས་པ་སོགས་རྣམ་པར་དཀར་བའི་ལས་དང་། རིགས་ཅན་གསུམ་གྱི་གདུལ་བྱར་མཛོད་ཆེན་རྣམ་པ་ལྔ་ལ་སོགས་པའི་ཆོས་འཁོར་ལན་མང་དུ་བསྐོར་ཏེ། སྐལ་ལྡན་སྨིན་གྲོལ་ལ་བཀོད་པའི་ཚུལ་དག་རྒྱལ་དབང་ཀརྨ་པ་བཅུ་དྲུག་རིག་པའི་རྡོ་རྗེ་ལ་སོགས་པའི་གསན་ཡིག་ཁག་ལ་གཟིགས་ན་མཁྱེན་སླ་བ་ཡིན་ནོ།།

མཐར་དམ་པ་དེ་ཉིད་ཀྱི་གདུལ་བྱ་ཡོངས་སུ་རྫོགས་ནས། རེ་ཞིག་སྐུ་མྱ་ངན་ལས་འདའ་བར་དགོངས་ཏེ། གདུལ་བྱའི་མཐའ་མ་ཁྲ་ལེགས་སྐྱབས་མགོན་གྱི་དགོངས་རྫོགས་སོགས་གྲུབ་པའི་རྗེས་བསྟན་གཞི་ལྟོ་ཙམ་བཞེས། རང་རེ་སྦྱིར་ནམ་འཆིའི་ངེས་པ་མེད། སློས་རྐྱེན་བུ་རང་འཆི་འགྲོས་ཤས་ཆེས་བས། ཆིབས་རྐྱེན་དང་གཟིམ་ཁྲི་ཕ་བ་ཞིག་ཡོད་པ་རྣམས་ལ་ཁྱེད་ཚོས་བྲམས་པོ་གྱིས་ཞེས་ཉེ་གནས་རྣམས་ལ་རྒྱུན་དུ་གསུངས། བསྟན་གཞིའི་བབ་སོགས་ཇེ་ལྟེར་གྱུར་པས་ཟླུར་རི་དྭང་པ་དབུར་བཞུགས་ཀྱིས་ཞབས་བརྟན་ཚེ་སྒྲུབ་བླ་སྒྲུབ་བདུན་གཅིག ཁྲ་འགུ་དགོན་གཞུང་ནས་སྒྲོལ་ཆོག་ཚོགས་བརྒྱ་སོགས་དང་། སྣ་སྟོད་ཟླུར་མང་ལྷོ་རྒྱུད་ནང་ཆེན་ཁུལ་སོགས་ཀྱི་དགོན་སྡེ་ཡོད་རིགས་རྣམས་ནས་སྐུ་རིམ་རྒྱ་ཆེར་བསྒྲུབས།

ཟླ་བ་བཞི་པའི་ཚེས་གཉིས་གསུམ་ནས་དབུ་མཛད་བླ་མ་ཀར་མཛལ་ལ་ཞལ་ཆེམས་སུ་གནང་བ་ནི། སྤྱིར་འདུས་བྱས་ཐམས་ཅད་མི་རྟག་པ་དང་ཐམས་ཅད་འཆི་བའི་རང་བཞིན་ལས་མ་འདས་ཚུལ་དང་། ལྷག་པར་རྗེ་རང་ཉིད་ཀྱང་བླ་མ་ལྷ་ཡི་ལུང་གིས་འདི་སྐབས་སྐུ་ཚེ་ཟད་མེད་འདྲ་ཡང་། བར་ཆད་བཅོས་སུ་མེད་པས་ཅི་བྱ་ཐབ་ཚུལ། དགོངས་པ་རྫོགས་པའི་གནས་ཀྱང་རང་ཡུལ་གཞན་ཡུལ་བློས་བཏགས་ལ་ཁྱད་མེད་ཚུལ་དང་། སྐུ་གདུང་རོ་གོག་ལ་རྩིས་ཆེ་མདོག་གིས་ཕྱིར་གདན་དྲང་རྒྱུ་སོགས་

དགོས་པ་མེད་ངེས་མ་ཟད། འཕྲལ་དུ་བསྒྲིག་སྒྲིང་དགོས་ཚུལ། སྐུ་ཚེ་འདིར་རྒྱལ་དབང་རྡོ་རྗེ་འཆང་གི་བཀའ་ཆེ་རིགས་མ་ལོག་པས་བསྟན་འགྲོའི་དོན་ལྷག་བསམ་ལྷད་མེད་སྣང་དང་མི་སྣང་བར་དངོས་བརྒྱུད་ནས་ཙུང་ཟད་གྲུབ་ཚུལ། ད་དུང་སྐྱེ་འཆི་རང་མཚན་གྱིས་མ་གྲུབ་པས་ཕྲིན་ལས་འགག་པ་མེད་ཚུལ། མཆོག་གི་ཡང་སྙིང་ཀུང་རྗེ་ཉིད་ལས་ལྷག་པ་ཞིག་འོང་ངེས་དང་། དེའང་བོད་ཡུལ་དབུས་ལྷ་ལྡན་ཕྱོགས་སུ་འབྱུང་བ་འདྲ་ཞིག་བཅས་ཞིབ་མོར་ཕེབས་འདུག

ཚོས་བཞི་ཕན་ཆད་ཁྲ་དགོན་ཁྲ་ལེགས་བླ་བྲང་དུ་བཞུགས་བཞིན་དེ་ཉིན་གཟའ་ཅི་ཡིན་སོགས་དྲིས་ནས། ཁྲ་ལེགས་ཀྱི་རི་ཁྲོད་གསར་རྒྱག་སྔོན་ཚོས་རྗེ་པཎྜི་ཏ་མི་ཕམ་རྣམ་རྒྱལ་གྱི་སྒྲུབ་གནས་ས་དཔལ་བཟང་བས་དེར་ཕེབས་དགོས་གསུངས་ཤིང་ཆིབས་ཐོག་ནས་ཡར་ཕེབས། ཡོན་ཏན་ཕུན་ཚོགས་ཀྱིས་གདན་སར་མ་ཕེབས་པར་ཅིས་ཀྱང་ཞབས་པད་བརྟན་ཐུབ་དགོས་ཚུལ་ཞུ་ཚུགས་དང་ཞབས་རིམ་ཅི་བསྒྲུབ་བཀའ་འདྲི་ཞུས་པར། རྗེ་ནས་སྔར་དབུ་མཛད་བླ་མར་གསུངས་པའི་དོན་རྣམས་རོབ་ཙམ་དང་། ལྷག་པར་རང་ཅག་ལ་སྐྱེ་འཆིའི་རང་དབང་མེད། ནམ་འཆི་ངེས་པ་མེད་པས་ཉིན་གཅིག་ཐོག་བབ་དུ་འོངས་ཞེས་སྔོན་ནས་རྣ་བ་འཁྲུས་འཁྲུས་བར་ལབ་པ་དེ་ད་རེས་རང་རེ་ལ་མངོན་དུ་གྱུར་པ་རེད། ཁྱེད་ཚོས་ཀུང་འཆི་བ་ཐུགས་ལ་བཞག་ནས་ལས་འབྲས་ལ་ཡིད་ཆེས་ཀྱི་དད་པས་དགེ་སྒྲུབ་སྡིག་སྤོང་ལག་ཏུ་ལོན་ངེས་དང་། སྨོམ་པ་དང་དམ་ཚིག་ལ་བག་ཡངས་རྣམ་གཡེང་མེད་པའི་བག་ཡོད་དྲན་ཤེས་ཀྱིས། ཁོ་བོ་རྣམ་པ་བཟང་ངན་ཅི་མཐོང་མ་ངེས་ཀུང་སྨིན་གྲོལ་གདམས་ངག་མང་དུ་འབྲེལ་བས་དག་སྣང་སྨོམས་ལ་གསོལ་བ་ཐོབ་དང་ཤེ་གསོན་གང་གྱུར་ཀུང་བསླུ་བ་མེད་དོ་ཞེས་རྡོ་རྗེའི་བདེན་ཚིག་བཀའ་ཡི་མཐའ་མ་བསྩལ།

ཐོག་མར་གསོལ་ཇ། དེ་ནས་འོ་མ། དེ་རྗེས་བདུད་རྩི་བཅས་ཕྱོགས་བཅུར་མཆོད་པའི་ཚུལ་གྱིས་འཐོར་བར་མཛད་དེ་ཙུང་ཟད་རེ་གསོལ། སངས་རྒྱས་མཉན་པ་རིན་པོ་ཆེ་སྔོན་ནས་གདན་ཞུས་ལྟར་ཁོང་ཕེབས་པས་གསུང་འབྲོན་མཛད་མིན་འདུག་ཀུང་།

སྨྲུན་ཅེར་གྱིས་གཟིགས་དེ་ཞལ་འཛུམ་ཙམ་གནང་བར། རྒྱལ་དབང་བཅོ་ལྔ་པའི་མཚན་ནས་འབོད་ཅིང་ཐུགས་དམ་གསོལ་འདེབས་ཞུས་པས་ཐུགས་དགྱེས་ཉམས་ཀྱིས་ཞལ་རས་འཛུམ་མདངས་བཅས། སྤྱི་ལོ་༡༩༥༢ དགུང་གྲངས་ལྔ་བཅུར་ཕེབས་པ་རབ་བྱུང་བཅུ་དྲུག་པའི་ཆུ་སྦྲུལ་ལོའི་ཟླ་བ་བཞི་པའི་ཚེས་བརྒྱད་ཉིན་དགོངས་པ་འོད་གསལ་དུ་བསྡུས་ཏེ་གཤེགས་པར་མཛད་དོ།།

དེ་ནས་མཉན་སྤྲུལ་དབུར་བཞུགས་གྲྭ་འཁོར་རྣམས་ཀྱིས་རྒྱལ་རྒྱམ་ཚོག་གསུངས། ཞག་གསུམ་ནས་ཐུགས་དམ་གྲོལ་བའི་རྟགས་བྱུང་བས་མཉན་པ་རིན་པོ་ཆེས་ཕྱག་བསྟར་གྱིས་སྐུ་གདུང་རིན་པོ་ཆེ་ཁྲུས་ནས་བཏོན་པ་དང་། གནས་ཡིག་རས་དཀར་དྲི་བཟང་གིས་སྦག་པས་དྲིལ་བ་ལོངས་སྤྱོད་རྫོགས་སྐུའི་ཆས་སུ་ཞུགས། མདུན་དུ་མཆོད་པའི་རིགས་གཟབ་རྒྱས། ཆོས་སྐུ་ལས་གཟུགས་སྐུར་བཞེངས་སུ་གསོལ་བ་སོགས་རྒྱལ་རྒྱམ་སྒོ་ནས་གདུང་ཚོག་རྒྱས་པ་དགུ་ཚོགས་དང་པོ་མ་རྫོགས་བར་བཏང་ཞིང་།

དེ་རྗེས་ཁྲ་འགུ་སྤྲུལ་སྐུ་དང་ཟུར་རི་སྤྲུལ་སྐུ་གཉིས་དབུར་བཞུགས་གླ་གྲྭ་མང་ཙམ་གྱིས་རྒྱལ་རྒྱམ་གདུང་ཚོག་སོགས་གསུངས། དེའི་རྗེས་ཟུར་མང་དྲུང་སྤྲུལ། རོལ་རྗེར། ཁ་སྤྲུལ། ཟུར་སྤྲུལ་སོགས་དབུར་བཞུགས་འདུས་པ་མང་པོས་རྒྱུད་སྡེ་བཞི་ཡི་དཀྱིལ་འཁོར་ཞལ་ཕྱེ་བའི་སྒོ་ནས། སྟོན་གྱི་ཞལ་ཆེམས་ལྟར་སྐུ་གདུང་རི་ཁྲོད་དེ་གའི་དབུས་ནས་གདུང་ཁང་མཆོད་འབུལ་གཟབ་རྒྱས་བཅས་ཞུགས་སུ་ཕུལ།

དེ་ཉིན་འཇང་ཚོན་སྤྲིན་རིས་སོགས་ཡ་མཚན་པའི་ལྟས་དཔག་ཏུ་མེད་པ་ཀུན་གྱི་མཐོང་སྣང་དུ་མཐུན་པར་བྱུང་བ་དང་། སྐད་ཕྱོགས་འགྲུལ་བ་ཞིག་གིས། དེ་རིང་ནམ་མཁའ་ནས་ཁང་ཁྱིམ་ཡུལ་བཀོད་ལྟ་བུ་མང་པོའི་དཀྱིལ་དུ་བླ་མ་ན་བཟའ་སེར་པོ་བཞེས་པ་ཞིག་ཧེ་མཐོར་ཕེབས་སོང་བ་མཐོང་བས་ཅི་རེད་ཅེས་དྲིས་འདུག་པ་གཞན་ཁ་ཤས་ཀྱིས་ལབ་ཡོད་པ་དང་། དཔལ་སྤྲུངས་སུ་ཁ་བ་ཆེན་པོ་བབས། རྫ་འདྲའི་གནས་ནང་ཀུན་ཏུ་ཤུག་པ་དང་སྣ་ལའི་ཤིང་སྡོང་མང་དུ་བསྐྱེལ་འདུག་པའང་རྗེ་ཉིད་སྐུ་གཤེགས་པའི་ལྟས་སུ་མངོན་ཞེས་གསུངས།

དེ་ནས་ཞག་གསུམ་མཚ�ནས་གཏུང་སྨོན་ལམ་ཕྱེས། གཏུང་རྒྱས་ལ་སྒྲ་སེར་ཀུན་གྱིས་མཆོད་འབུལ་དང་གཏུང་མཆོད་རྒྱས་པར་བཏང་། དེ་ནས་བན་ཆེན་དགོན་དང་། ཞང་འགྲུ་དགོན་སོགས་ལམ་འབོད་སྟེ་དགོན་ཀུན་གྱིས་སོ་སོ་ནས་སེར་ཕྲེང་གིས་བསྡུ་བ་དང་བཅས་སྟྲན་ཏྲ་ནས་ནས་གཏུང་རྒྱས་ལ་མཆོད་འབུལ་བྱེན་བླབས་ཞུ་བ་སོགས་གཏུང་མཆོད་མཛད་མཁན་ཤིན་ཏུ་མང་། མཐར་གཏུང་རྒྱས་ཡང་བྱོད་ཏུ་སྟྲན་ཏྲ་ནས་ནས་སྒྲ་སེར་ཚང་མས་གཏུང་སྨོན་ལ་ཕྱག་འཚལ་བྱེན་བླབས་ཞུས་དར་བཏང་། མཆོད་གྲལ་གྱི་དབུས་སུ་བཞུགས་སུ་གསོལ་ནས་སྒྲུབ་མཆོད་གཏུང་ཆོག་མཆོད་འབུལ་སོགས་རྒྱས་པར་བྱས་སོ།།

ཞལ་སྨོན་གཙོ་བོ་ནི་རྒྱལ་བའི་དབང་པོ་བཅུ་དྲུག་པ་རང་གྱུང་རིག་པའི་རྡོ་རྗེ་མཆོག་ཡིན། གཞན་ཡང་རྒྱལ་ཚབ་བཅུ་གཅིག་པ་གྲགས་པ་རྒྱ་མཚོ། དཔའ་བོ་སྒྲ་ཕྲེང་བཅུ་པ་གཙུག་ལག་སྒྲུབས་མགོན་སྒྲ་ཕྲེང་བརྒྱད་པ། གར་དབང་རིན་པོ་ཆེ། ཀ་ལུ་རིན་པོ་ཆེ་སྒྲ་ཕྲེང་དང་པོ་ཀན་རང་གྱུང་ཀུན་ཁྱབ་སོགས་སྨོན་ཆོག་མཐའ་ཡས་སོ། ཁྱེས་པ་འདི་ཡང་རྗེ་ཉིད་ཀྱི་ཞལ་གསུང་རྩ་ཕྲེ་དང་ཕྱག་ལི་ལ་གཞིར་བཞག་ནས་ཉེ་གནས་སྨོན་མའི་ཕུ་བོ་ཀན་ཏྲོ་གྲོས་འོད་ཟེར་གྱིས་མཛད་པའི་འཇམ་མགོན་རྣམ་པར་ཀུན་ཁྱབ་སྟོན་པའི་བ་དན་ལས་ཀྱང་རང་བཏུས་ཏེ་ཕྲིས་པའོ།།

1. རྒྱལ་དབང་རིག་པའི་རྡོ་རྗེ།

2. ཚེ་དཔག་མེད།

3. ཏཱའི་ཥི་ཏུ་པཎ་དིན་ཡོད་གྲུབ་པ།

4. གོ་ཤྲི་རྒྱལ་ཚབ་གྲགས་པ་མི་འགྱུར་གོ་ཆ།

5. ཕྱག་བཞི་པ།

ཆུ་ལས་མཆོག་བཅུ་དྲུག་པ་རང་གྲོལ་རིག་པའི་རྒྱ་རྩེ།

སྒྲོ་ལོ་༡༩༥༩ ནས། ༡༩༧༡ བར། དགུང་གྲངས་བ་ཆུང་བ།

ཨོཾ་སྭསྟི། གངས་རིའི་ལྷོངས་འདིར་མི་མཆོག་ཀླུ་པའི།།
མཚན་གྱི་རྒ་ཆེན་ཆུན་མི་ཆད་འདི་བཞིན།།
འཛམ་གླིང་གྲེ་བ་བཅུར་ཡང་དེ་བཞིན་ཏེ།།
བསམ་མི་ཁྱབ་པའི་ཡེ་ཤེས་གཅིག་གི་འཕྲུལ།།

རིང་སྐྱེད་སྣ་ཚོགས་ཤེས་བྱའི་རྟེས་འཇོལ་པའི།།
ངོ་མཚར་ཕྲིན་ལས་ཆུ་མཚོ་མི་ཟད་པ།།
དེ་སྐྱེད་འཕགས་པའི་གློས་ཀྱང་མཚོན་མིན་ན།།
སོ་སྐྱེའི་བློ་ཡི་སྤྱོད་ཡུལ་གা་ལ་ཞིག།

རིན་ཆེན་རིན་ཐང་མེད་པའི་ཁ་བྱང་བཞིན།།
ཐོས་པས་དོན་ལྡན་རིས་པར་མི་བསྟུ་བ།།
སྐྱེས་བུ་དམ་པའི་རྣམ་པར་ཐར་པའི་ཚུལ།།
ཉུང་ཕྱིའི་བག་གིས་རྣམ་པར་དབྱེ་བར་བྱ།།

དེ་ལ་ཆུལ་བ་ཐམས་ཅད་ཀྱི་ཕྱིན་ལས་ཀྱི་རང་གཟུགས་ཆུལ་བའི་དབང་པོ་དཔལ་ཀླུ་པའི་སྐུ་ཡི་ཕྱིང་བ་ན་རིམ་དུ་བྱོན་པ་ལས་སྐྱེས་རབས་བཅུ་དྲུག་པ་རང་གྲོལ་རིག་པའི་རྒྱ་རྩེ་མཆོག་གི་རྣམ་པར་ཐར་པ་ཅུང་ཟད་འགོད་པ་ལ། སྤྱིར་ཆུལ་བ་ཐམས་ཅད་ཀྱི་ཕྱིན་ལས་གཅིག་ཏུ་བསྟོས་ཏེ་གང་འདུལ་སྒྲུལ་པའི་བློས་གར་བསམ་གྱིས་མི་ཁྱབ་པའི་ཚུལ་དུ་བསྟོར་བར་མཛད་པ་ནི། ས་ལ་བཞུགས་པའི་བྱང་ཆུབ་སེམས་དཔའ་རྣམས་ཀྱིས་ཀྱང། རྒྱ་ཆེ་བ་བཞིན་འཚང་པ་དང། མཁྱེན་པའི་ཡུལ་ལས་འདས་པས་ན་སོ་སྐྱེ

དམན་པ་བདག་ལྟ་བུས་ཕྱོགས་ཅམ་ཡང་ཞུ་བའི་སྨོན་ལམ་བཀྲ་ལ་སྒྲུ་ནུས། འོན་ཀྱང་དད་ལྡན་སྨོ་བ་བསྐྱེད་པའི་མིག་རྒྱན་ལྟ་བུར། གཏུལ་བྱ་ཕུན་མོང་གི་སྣང་ངོར་བསྟན་འཚོའི་དོན་བློས་པོ་ཆེ་ཇི་ལྟར་བསྒྲུངས་པ་དང། དམུ་ཚོད་རྣམས་འདུལ་བའི་ཕྱིར་ཕུན་མིན་རྫུ་འཕྲུལ་གྱི་བཟོད་པ་བསྟན་པའི་སྨོ་ནས་རྟེས་སུ་བཟུང་བའི་ཚུལ་ལས་བཅུམ་སྟེ། བརྗོད་བྱའི་དོན་རྣམས་སྐབས་བཏུད་དུ་བསྟུས་ནས་བཀོད་པ་ལ།

གཉིས་པ་ཞེས་ཐོས་ཡང་ལུང་བསྟན་གྱི་ཆེ་བ་དང་བཅས་སྒྲུས་རབས་རིས་ལྟར་བྱོན་ཅིང། སྒུ་སྒྲེ་བ་བཞེས་པའི་ཚུལ་གྱི་སྐབས་ནི། དེ་ཡང་སྟོན་མཆོག་ཕྱབ་པའི་དབང་པོའི་དབལ་གྱི་མཐུལ་ནས་ལུང་གི་མེ་ཏོག་འཕོར་བ་འདི་ལྟར། **མདོ་ཏིང་འཛིན་རྒྱལ་པོ་ལས།**

ང་འདས་པོ་ནི་ཞིས་སྟོང་ན།།
གདོང་དམར་ཡུལ་དུ་བསྟན་པ་འབྱུང་།།
སྨྲན་རས་གཟིགས་ཀྱི་གཏུལ་བྱར་འགྱུར།།
དེ་ཡི་བསྟན་པའི་སྟེགས་མ་ལ།།
བྱང་ཆུབ་སེམས་དཔའ་སེང་གེའི་སྒྲ།།
གཟུགས་བཟང་ཁམས་ཏན་ཏན་ཞེས་ཀྱང་ངོ།།

ཞེས་མ་འོངས་པར་བསྟན་པའི་རྣམ་འདྲེན་དྲུག་པར་འཆད་ཆུ་བར་འགྱུར་བ། བྱང་ཆུབ་སེམས་དཔའ་སེང་གེའི་སྒྲ་ཡི་རྣམ་འཕྲུལ་དུ་ལུང་བསྟན་པ་དང། ཡང**ཁྲོ་བོ་གནམ་ལྟགས་འབར་བའི་རྒྱུད་ལས།**

ཡོངས་སུ་དག་པའི་དཀྱིལ་འཁོར་དུ།།
ཕྱོགས་བཅུའི་སངས་རྒྱས་གཅིག་བསྡུས་པའི།།
ཆོ་འཕེར་གྱུར་པ་སྟོན་པའི་ཆེད།།
ཀཱུ་པ་ཞེས་ཡོངས་གྲགས་འཕྲུང་།།

ཞེས་དེས་གསུམ་སངས་རྒྱས་གཅིག་ཏུ་བསྡུས་པའི་རང་གཟུགས་སུ་ལུང་བསྟན་པ་དང་། **ཨོ་རྒྱུན་སངས་རྒྱས་གཉིས་པས།**

སྒྱུན་རས་གཟིགས་ཀྱི་ཕྲིན་ལས་སྣོང་བྱེད་ཅིང་ཁ
མཚུར་ཕུ་ཞེས་བྱར་དུས་གསུམ་མཁྱེན་པ་འཕྲུང་ཁ
དཔང་རྒྱས་རིགས་ཀྱི་ཅོད་པན་ཞྭ་ནག་འཛིན་ཁ
སྣད་ཅིག་རེ་ལ་སེམས་ཅན་དཔག་མེད་འདྲེན་ཁ

ཞེས་གདན་ས་དང་ཅོད་པན་བཅས་ལུང་བསྟན་པ་དང་། གཞན་ཡང་།

ལོ་ཐུ་རྒྱལ་བ་མཆོག་དབྱངས་བདག་ལ་གསོན།།
གསུང་གི་སྒྲུལ་པ་བླ་གམ་ཕོ་བྲང་བ།
མ་འོངས་ཕྱོད་ཀྱི་སྐྱེ་བ་ཉིར་གཅིག་འཕྲུང་།།
སྒྱུན་རས་གཟིགས་སྒྲུལ་དུས་གསུམ་ཀུན་མཁྱེན་པ།།

ཞེས་སྐུ་ཕྲེང་ཉིར་གཅིག་བར་འཕྲུང་བར་ལུང་བསྟན་པ་དང་།
ཁྱོད་པར་དུ་རྟེ་བཅུ་དྲུག་པ་ཆེན་པོ་བྱེ་བྲག་ཏུ་ལུང་བསྟན་པའི་ཚུལ་ནི། **ཨོ་རྒྱུན་**
མཆོག་གྱུར་བའི་ཆེན་གྱིང་པའི་གཉིར་ལུང་ལས།

ཕེག་མཆོག་མྱ་ངན་འདས་འོག་དགོས་པའི་མཚན།
བདེ་བའི་བདག་ཉིད་རིག་པའི་རྡོ་རྗེ་དང་
ཨོ་རྒྱུན་ཕྲིན་ལས་བསམ་གཏན་ལ་སོགས་འཕྲུང་

ཞེས་སོགས་ལུང་གིས་ཡོངས་སུ་བསྡུས་པ་ལྟར། ཕོག་མར་སྐྱེས་རབས་ཀྱི་དབང་དུ་བྱས་ན། དེ་བཞིན་གཤེགས་པ་དགྲ་བཅོམ་པ་ཡང་དག་པར་རྫོགས་པའི་སངས་རྒྱས་ཅི་ལྟར་ཡང་ཕ་ཅིག་ཏུ་ཕྱིད་ཀྱི་ཚེས་ཕུལ་ནས་དང་ཕོར་བྱང་ཆུབ་མཆོག་ཏུ་ཕུགས་བསྐྱེད་པ་ནས་བཙུམ། ཆོས་ཀྱི་ཁམས་པར་བསྐལ་བཟང་གི་རྒྱུ་ལ་ཐུ་བའི་རྒྱལ

ཚོབ་ཏུ་དགའ་ལྡན་ལྷ་ཡི་གནས་སུ། ལྷ་ཡི་བུ་ལེགས་པ་རྒྱ་ལེས་བྱ་བར་རྒྱ་བ་བཞེས་
ནས། སྣར་ཡང་འཛམ་བུའི་གླིང་དུ་གཟིགས་པ་རྣམ་པ་བཞིས་གཟིགས་ཏེ། མ་དོག་ལྷ་
ཡི་ཕྲོང་ཁྱེར་ལེས་བྱ་བ་ན། ཡབ་ཆུལ་པོ་སེང་གེ་སྟག་ལེས་བྱ་བ་དང་། ཡུམ་ལྷ་མོ་དགའ་
བའི་ང་རོ་ཞེས་བྱ་བ་གཉིས་ཀྱི་སྲས་སུ་བྱོན་ནས། བསྐལ་བཟང་གི་རྣམ་འདྲེན་དྲུག་པ་
སེང་གེའི་སྒྲ། ཞེས་བྱ་བར་མངོན་པར་རྫོགས་པ་སངས་རྒྱས་ནས། ལོ་བདུན་ཁྲིར་དམ་
པའི་ཆོས་ཀྱི་འཁོར་ལོ་བསྐོར་བར་མཛད་པའི་བར། བྱང་ཆུབ་སེམས་དཔའི་སྡོད་པ་རྒྱ་
མཚོ་ལྟ་བུ་ལ་བརྟེན་པར་མཛད་ཅིང་། བསྐལ་བཟང་གི་རྣམ་འདྲེན་འདིའི་བསྟན་པ་
ལའང་། རི་བོ་ཏ་ལར་སྐྱོང་རྟེའི་རང་གཟུགས་འཛིག་རྟེན་དབང་ཕྱུག །རྒྱ་གར་འཕགས་
པའི་ཡུལ་དུ་གྲུབ་པའི་སྨོན་དཔོན་ས་ར་ཧ་དང་། ཟླ་ཡི་བྱང་ཆུབ་སོགས་པན་གྲུབ་མང་
པོ་དང་། བོད་གངས་ཅན་ཀྱི་ལྷོངས་འདིར་ཡང་ལོ་ཙྭ་བ་རྒྱལ་བ་མཆོག་དགྱེས། པོ་ཏི
བ་རིན་ཆེན་གསལ། ཤ་ར་བ་སོགས་མཁས་ཤིང་གྲུབ་པ་བརྟེས་པ་མང་པོ་དང་། གཞན
ཡང་ཆོས་སྐྱོང་བའི་རྒྱལ་པོ་སྲོང་བཙན་སྒམ་པོ་སོགས་བསྟན་པའི་སྒྲིན་བདག་ཆེན་པོ
རྣམས་ཀྱི་རྒྱ་བ་བཞེས་ནས་བསྟན་དང་འགྲོ་བའི་དོན་བྱེད་ཆེ་མཛད་པ་དང་།

ལྷག་པར་རྗེ་དུས་གསུམ་མཁྱེན་པ་ནས་བཙུམ། རྒྱལ་དབང་མཁའ་ཁྱབ་རྗེ་རྗེའི
བར་སྐུ་ཕྲེང་ན་རིམ་དུ་བྱོན་ཏེ། མཐོང་ཐོས་དྲན་རེག་ཐམས་ཅད་འཕོར་བ་དང་ངན་སོང
གི་སྡུག་བསྔལ་བྲལ་ཞིང་། མངོན་མཐོ་རིས་ལེགས་ཀྱི་གོ་འཕང་ལ་བཀོད་པར་མཛད
ནས། སྣར་ཡང་ཆེས་སྟོགས་མར་གྱུར་པའི་སྐྱབས་དང་མགོན་དང་དཔུང་གཉིན་དུ
དགོངས་ཤིང་། ཁྱད་པར་བོད་གངས་ཅན་ཀྱི་ལྷོངས་སུ་ས་ངན་ཆུས་ཀྱི་བསྟན་པ་རྒྱས
མེད་དུ་བཅོམ་པ་ན། བསྟན་པའི་མེ་རོ་གསོ་བའི་ཕྱག་བསྐྱེད་ཀྱི་གོ་ཆ་བཅན་པོར
བགོས་ཏེ་སྐུ་ཡི་སྐྱེ་བ་བཞེས་པ་ན། ཕོག་མར་**ལུང་བསྟན**་པའི་ཚུལ་ལ། ཐུགས་ཀར་པ་ནི
བོད་ཀྱི་ལྷུལ་པའི་སྐུ་ཕམས་ཅད་ལས་སྔ་ཤོས་ཡིན་པ། བོད་ཀྱི་མཁས་གྲུབ་ཕམས་ཅད
ཞལ་མཐུན་ལ། ངོས་འཛིན་གནང་བའི་ཚེ་ཡང་། མོ་བརྒྱ་ལུང་ཞུ་ཙམ་མ་ཡིན་པར
སྐུ་ཕྲེང་སྔ་མས་འབྱུང་འགྱུར་མཁྱེན་པའི་ཡེ་ཤེས་ཀྱིས། གནས་དང་དུས་འདི་ལྟ་བུར

སྲིད་པ་ཞེ་བར་བཟུང་བའི་ཏེས་པ་གཟིགས་ནས་ལུང་བསྟན་བསྡུས་བའི་ཚོགས་དྲྭལ་གྱིས་ཁྱོད་ཡོན་ཏན་ཡོད་པ་དང་། དེ་ཁོད་ཁྱེར་ནས་བཙལ་བས་མཆོག་སྒྲུལ་འཕྲུལ་བྲལ་ཏེས་རྣམ་འགྲུར་བ་ལྟར། རྒྱལ་མཆོག་བཅོ་ལྔ་པ་ཆེན་པོས་མ་འོངས་གསལ་གཟིགས་ཀྱིས་ལུང་བསྟན་དུ་བསྡུས་བའི་ཞལ་ཆེམས་བཀའ་རྒྱ་བཅས། མང་དུ་ཐོས་པའི་དགེ་སློང་འཇམ་དཔལ་རྒྱལ་བྲིམས་ལ་གནང་བ་འདི་ལྟར།

འདི་ནས་ཤར་ཕྱོགས་གསེར་ལྟན་རྒྱ་ཡི་འགྲམ།།
མདའ་བསྡུན་དཔའ་བོས་བཟུང་བའི་ལྷོངས་ཀྱི་ཆར།།
ལྟན་ཆགས་སེང་གེ་འཁྱོངས་པའི་ཕང་པ་སྟེ།།
དཔལ་ཀྱི་རི་ལ་ཨ་དང་ཕྱུབ་ཀྱིས་བརྒྱན།།

ས་ཡི་ཁྱིམ་དུ་ཆོས་དཀར་རྫོགས་པའི་རིགས།།
འཛིག་རྟེན་མཁའ་འགྲོའི་ལྷུམས་སུ་གནས་མལ་མཐོང་།།
གླང་གི་ཉལམ་བྱི་བ་ལོ་པ་ཞིག།
ཨ་ཏི་ཁྱབ་བརྟལ་ཀུན་བཟང་མཁའ་དབྱིངས་ལས།།

སྣང་རིག་ཟུང་འཇུག་ཡེ་ཤེས་གྲོལ་མ།
བཅོ་ལྔ་ཁ་ཅིག་ཏུ་ཡང་ཐུབ་ཀྱིས་ཀུན།

ཅེས་པའི་ལུང་དོན་བཞིན་གདན་ས་ཆེན་པོ་མཆུར་མདོ་བོ་ལུང་གི་ཤར་ཕྱོགས། མདོ་ཁམས་སྟེ་དགེའི་མདའ་ཁྱུལ། ཆུ་བོ་གསེར་ལྟན་ཏེ། ཡོངས་སུ་གྲགས་པ་འཕྲི་གླུང་དལ་ཀྱིས་འབབ་པའི་འགྲམ། གླིང་རྫེ་གེ་ས་རྒྱས་བུ་དོན་གྱུབ་བློན་པའི་རྣམས་སུ་རྒྱས་པོའི་མདའ་ལ་རང་དབང་ཕོབ་པ། ཚ་ཞང་མདན་མ་བྱང་ཁྲས་རྒྱོང་བའི་ཡུལ་ལྷོངས་འདན་བོག །ཆོས་རྒྱལ་སྲོང་བཙན་རྒྱམ་པོས་བཞེངས་པའི་མཐའ་འདུལ་ཀྱི་གཙུག་ལག་ཁང་བཞེའི་ཡ་ཀྱལ། གླང་ཕང་བྱང་ཆུབ་རྒྱོལ་མའི་གཙུག་ལག་ཁང་གི་ཉེ་ཞོལ་དུ། ས་རྒྱོང

སྟེ་དགེའི་མཐུན་ན་འདོན། ཆོས་ལ་དཀར་བའི་རྟེན་ཅིག་ཅར། ཙ་ཐུབ་ཞེས་པའི་ལན་ཁྲུལ་ཆེན་པོའི་སྒས་ཀྱི་གོ་གནས་ཅན་ཆོ་དབང་ཕུན་ཚོགས་དང་། ཡུམ་འཇིག་རྟེན་མཁའ་འགྲོ་མི་མོའི་ཚུལ་དུ་བཟུང་བ་སྣོལ་བཟང་ཆོས་སྒྲོན་གཉིས་ལ་སྒས་བཞི་དང་སྒས་མོ་བཞི་བརྒྱད་ཡོད་པའི་མཆེད་བཏུན་པར།

སྐྱེ་ལོ་༡༩༢༩ རབ་བྱུང་བཅོ་ལྔ་པའི་ཤིང་ཕོ་བྱི་བའི་བླ་བ་དྲུག་པའི་ཚེས་༡༥ ལ་སྐུ་བལྟམས། ཡུམ་གྱི་ལྷུམས་སུ་བཞུགས་པའི་དུས་སུའང་། ཡིག་དྲུག་གསུང་བའི་སྒྲ་གསལ་བར་ཐོས་པ་དང་། བླ་᠘ ཚེས་᠑᠓ ཉིན། ལྷུམས་སུ་མ་བཞུགས་པས་ཡབ་ཡུམ་རྣམས་ཐུགས་ཚབ་དགོས་པ་བྱུང་། སྣར་ཡང་ཡུམ་གྱི་ལྷུམས་སུ་བཞུགས་པ་སོགས་ངོ་མཚར་བའི་རྒྱ་འཕྲུལ་བསྟན་པར་མཛད་པ་དང་། རྟོགས་ཆེན་མཆོག་སྒྲུལ་ལྟ་བ་ཐུབ་བསྟན་ཚོས་ཀྱི་ངོ་རྟེས། ཐོག་མར་ལྷུམས་སུ་བཞུགས་སྐབས་ནས་ཀྱང་བྱང་ཆུབ་སེམས་དཔའི་སྒྲུལ་པ་ཞིག་ཡིན་པར་ངོས་འཛིན་དང་། རྒྱ་བལྟམས་པའི་གནས་སྐྱེ་བོ་མི་ནག་པའི་ཁྱིམ་དུ་མ་ཡིན་པར། གཙང་ཞིང་དཔེན་པ་ཞེང་གི་རྣམ་རྟོང་གི་ངོགས་སུ་སྐུ་འཁྲུངས་དགོས་པར་ལུང་བསྟན་གནང་བ་ལྟར། གནས་དེ་ཉིད་དུ་སྐུ་འཁྲུངས་པ་ནི། ལྷུན་ཆགས་ཞེང་གི་འགྲེངས་པའི་ཕང་པ་རྒྱ། །ཞེས་གོང་མའི་ཞལ་ཆེམས་དང་མཐུན་ཞིང་།

འཁྲུངས་པའི་དུས་ནམ་མཁའ་དང་བར་སྣང་ནས་ལྷ་ཡི་རོལ་མོ་དང་གླུ་དབྱངས་སྐྱན་པ་སྣ་ཚོགས་སྒྲོགས་པ་ཀུན་གྱིས་མཛོད་ཞིང་། གཟིམ་གྱུར་འོད་ཟེར་དཀར་པོས་ཁྱབ་པ་དང་། ཏེར་ཡོད་པའི་ཆུ་སྣོད་དང་། ཡོན་ཆབ་སོགས་འོ་མར་འགྱུར་བ་སོགས་ངོ་མཚར་བའི་ལྷས་བཟང་བས་མ་གྱིས་མི་ཁྱབ་པ་བྱུང་། དགུང་གྲངས་བཞི་ལྟའི་སྟེང་ལ་སྐུ་རྩེད་ཚུལ་དུ། ཡབ་གཞོས་ཥ་ཁ་ཟླ་བའི་ཞལ་ལ་ཐུགས་ཁ་ལན་ཕ་ཕ་མ་ཆགས་པ་དང་། ཡང་གསོལ་ནོ་ཟླུ་བ་པའི་ཞལ་དཀར་ཁ་བསྟན་པ་སོགས་ངོ་མཚར་བའི་རྫུ་འཕྲུལ་བསྟན་པ་རྣམས་ཕྱིས་སུ་ཡབ་གཞོས་ཆ་ཐུབ་ཀྱི་གཡང་སྣོམ་དུ་མཇལ་ཆུ་ཡོད།

᠒᠓ གཉིས་པ་སྐྱེས་ཆེན་རྣམས་ཀྱིས་ངོས་འཛིན་དང་འབྲེལ། བཀའ་བཚུད་ཀྱི་གདན་ས་སོ་སོར་མཇའ་གསོལ་ཁྲི་འཕུལ་ཞུས་པའི་སྐབས་ནི། ངོས་འཛིན་གནང་

སྐབས། སི་ཏུ་པདྨ་དབང་མཆོག་རྒྱལ་པོའི་གཟིམ་ལམ་དུ། རྒྱལ་དབང་མཁའ་ཁྱབ་རྡོ་རྗེ། ཕྱག་རྡོར་དྲིལ་བསྣོལ་ཐབས། ཞབས་རྡོ་རྗེའི་སྐྱིལ་མོ་ཀྲུང་གིས། འཁྲུངས་གཞིས་ཨ་ཐུབ་ཀྱི་གཟིམ་ཁང་ཐོག་ཏུ་བཞུགས་པ་གཟིགས་པ་དང་། རྗེ་གོང་མའི་འདའ་ཀའི་ཞལ་ཆེམས་ཨང་ཡིག་ཏུ་ཡོད་པ་གཞན་གྱིས་ཤེས་མ་ནུས་ཀྱང་། དཔལ་སྤྱུངས་མཁྱེན་སྤྲུལ་རིན་པོ་ཆེས་ཞིབ་གཟིགས་ཀྱིས་གདན་འབེབས་གནང་བ་གཉིས་དགོངས་པ་གཅིག་ཏུ་གྱུར་ནས་ངོས་འཛིན་གསལ་བར་བྱུང་ཡང་། སྔར་ཞལ་ཆེམས་ཧ་ཅང་གསང་བ་དམ་པའི་ཉེར་ལེན་ལྟ་བུས། གཞུང་སར་སྙན་འབུལ་ཞུས་སྐབས་འགལ་རྐྱེན་ཕྲན་བུ་བྱུང་བའི་དབང་གིས་གསེར་ཁྲིར་མངའ་གསོལ་ཅུང་ཟད་ཕྱིས་འགྱངས་དགོས་པ་བྱུང་། འོན་ཀྱང་ཡེ་ཤེས་ཀྱི་ཆོས་སྐྱོང་རྣམས་ཀྱིས་ཕྲིན་ལས་དུས་སུ་སྒྲུབ་པའི་རང་རྟགས་མངོན་སུམ་དུ་བྱུང་བས། གེགས་དང་བར་ཆད་ཐམས་ཅད་རང་ཞིར་གྱུར་ཏེ། ༧གོང་ས་སྐྱ་ཕྲེང་བཅུ་གསུམ་པ་ཆེན་པོར་སྙན་འབུལ་ཞུས་སྐབས། གོང་གསལ་ངོས་འཛིན་རྣམས་དང་དགོངས་པ་གཅིག་དང་དབྱངས་གཅིག་ཏུ་གྱུར་ནས། ཡང་སྲིད་རྩོད་མེད་ཀྱི་བཀའ་གསལ་ཕེབས་ཏེ། ངོས་འཛིན་འཁྲུལ་བྲལ་དུ་ཐག་ཆོད་པ་བྱུང་།

སྤྱི་ལོ་༡༩༤༠ དགུང་གྲངས་བདུན་པ་རབ་བྱུང་བཅུ་དྲུག་པའི་ལྕགས་པོ་རྟ་ཡི་ལོར། བྱམས་མགོན་སི་ཏུ་རིན་པོ་ཆེ་དང་། འཇམ་མགོན་ཀོང་སྤྲུལ་རིན་པོ་ཆེ་རྣམ་པ་གཉིས་ཆེད་ཕེབས་ཀྱིས། ཐོག་མར་སྐུ་ཚེ་༧ཞབས་པད་ཡུན་དུ་བརྟན་པའི་ཆེད་ཚེ་དབང་དང་ཁྲུས་གསོལ། ན་བཟའ་མཚན་གསོལ་དང་དགེ་བསྙེན་གྱི་སྡོམ་པ་ཕུལ།

སྤྱི་ལོ་༡༩༤༡ ལྕགས་ལུགས་ཟླ་༡ ཚེས་༢༧ ཉིན། དཔལ་སྤྱུངས་མཁྱེན་སྤྲུལ་རིན་པོ་ཆེ་དང་། མཚུར་ཕུའི་གཟིམ་ཚབ་པ་བཅས་ནས་ཐོག་མར་ཁྲུས་གསོལ་གྱིས་དབུ་ཞྭ་འབུལ་བ་སོགས་རྟེན་འབྲེལ་གྱི་སྒོ་འཕར་ཟབ་དགུ་ཕྱེས་ཏེ་མཛལ་ཁ་གནང་། ཚེས་༢༨ ཉིན་སངས་རྒྱས་མཉན་པ་རིན་པོ་ཆེས་མཛལ་ཁ་ཞུས། ཟླ་༢ ཚེས་༡ ཉིན་ཆིབས་ཞལ་དཔལ་སྤྱུངས་ཕྱོགས་སུ་བསྒྱུར་བར་མཛད་དེ། མདན་རྣམ་རྒྱལ་གླིང་དུ་བཞུགས།

དགོན་དེའི་དགེ་འདུན་པ་རྣམས་ནས་དང་མཇལ་ཞུས་ཤིང་། མཆྱལ་རྟེན་གསུམ་འདེགས་འཚལ་ཞུས།

དེ་ནས་གླིང་ཚང་གི་ཕབ་བསུ་དང་མཇལ་ཁ་ཞུས། ཟིས་ཕ་ལྷོ་ཏ་སོར་སྟེ་དགེའི་གཞུང་ལྷབས་པ་རྣམས་ཆེབས་བསུ་དང་པོ་བཅར། རྒོག་མདར་ཆེབས་བསུ་གཉིས་པ་བཅར། ཕེབས་ལམ་རིམ་བཟུང་ཀྱིས་སྟེ་དགེ་རྒྱལ་ས་ལྷུན་གྱུབ་སྟེང་དུ་ཕེབས། སྟེ་དགེ་ཆོས་རྒྱལ་ཆོ་དབང་བདུད་འདུལ་དང་། ནང་ཆེན་བཅུན་མོ་གཡུ་སྒྲོན་གཅོས་གཞུང་ལྷབས་མི་མང་བཅས་ལ་མཇལ་བཅར་བྱིན་རླབས་མཛད། ཕེབས་ལམ་དུ་ལྷུང་ར་ཕོ་བྲང་ནས་ཀུན་བཟང་རྩེས་གདན་ཞུས་མཇལ་ཁ་གནང་ནས། རྩེ་རྒྱལ་མདོར་ཨ་ལོ་དཔལ་འཕྲོར་དགོན་གྱི་ཕེབས་བསུ་དང་། མགོན་ལྷོར་དགེ་འདུན་པ་རྣམས་ལ་མཇལ་ཁ་བསྡུལ། མགོ་ས་ལར་དཔལ་སྒྲུངས་ཀྱི་དགེ་འདུན་པ་རྣམས་ཀྱི་གཅོས་ཆེབས་བསུ་ས་ཆར་ཐུ་བཏུ་བཏུལ་བ་བཅར། གཞི་ཁྲི་མ་ཞེས་པའི་ས་གནས་དེ། སྟར་ནས་རྟེན་འབྲེལ་གྱི་སྒོ་འཕར་གསར་དུ་ཕྱེ་ན། ལེགས་པའི་དཔལ་ཕུན་སུམ་ཚོགས་པའི་གནས་ཡིན་པ་དེར། ཀུན་ཏིང་དུ་ཡི་ས་ཏུ་བྱམས་མགོན་པཎ་དཔང་མཆོག་རྒྱལ་པོ་ཆེད་ཕེབས་གནང་སྟེ། མཇལ་དར་འབུལ་བཞེས་གནང་།

དེ་ནས་བླ་ཨ ཚེས་༡ ཉིན་དཔལ་སྒྲུངས་ཕུབ་བསྟན་ཚོས་འཁོར་གླིང་གི་གདན་ས་ཆེན་པོར་སྒྲོས་བསུ་སེར་ཕྲེང་སོགས་ཀྱི་བཀོད་པ་རྒྱ་ཆེ་དང་། ཕྱི་ནང་ཕམས་ཅད་ཆགས་ཆགས་གདབ་ཅིང་། གདུགས་དང་རྒྱལ་མཚན་སོགས་མཆོད་རྫས་བར་མེད་དུ་སྒྲེལ་བ་དང་། བསང་དུད་སྒྲོས་ཀྱི་ངད་པ་སོགས་སྒྲིན་བཞིན་གཏེགས་པའི་དབུས་ནས། འདུ་ཁང་ཆེན་མོར་གདན་ཞུས་ཀྱིས་མི་འཛིགས་གཙོ་བཅུས་བཏེགས་པའི་ཁྲི་འཕང་མཐོན་པོར་བཞུགས་སུ་གསོལ་བ་དང་། ཆབས་ཅིག་སྐྱབས་མཆོག་སྲི་ཏུ་རིན་པོ་ཆེ་མཆོག་ནས་མཆྱལ་རྟེན་གསུམ་དང་སྒྲགས་ལ་ཕན་འབུལ་བར་མཛད་ཅིང་།

སྒྲར་ཚེས་༧ ཉིན་ཡིད་དགའ་ཚོས་འཛིན་གྱི་གཞལ་མེད་ཁང་ཆེན་པོར་སྲེང་གེས་བཏེགས་པའི་ཁྲི་ལ་མངའ་གསོལ་ཟབ་རྒྱས་ཀྱི་མདུན་སར། མདོ་སྡེགས་གཞུང་རིགས་

ལ་གཟིགས་པའི་སྤྱན་རས་ཡངས་པ་རྣམས་ཀྱིས་རྒྱུད་དང་། གཞུང་ཆེན་རྣམས་ཀྱི་ཚོགས་བཤད་འབེལ་བས་ཆོས་ཀྱི་མཆོད་པས་སྣ་དྲངས་ཏེ། མདོ་སྨད་ཁུལ་ཡོད་རིས་མེད་ཀྱི་བླ་སྤྲུལ་དགོན་སྡེ། དད་སྦྱིན། རྒྱལ་བློན་དང་བཅས་པ་རྣམས་དང་། ལྷག་པར་ཀཾ་ཚང་གི་རིང་ལུགས་འཛིན་པའི་བླ་སྤྲུལ་དགེ་འདུན་པ་རྣམས་ལྟ་ཅི་སྨོས། གྲུབ་མཐའ་བཀའ་བརྒྱུད་པ་ཡོད་དོ་ཅོག་ནས་ཁྲི་འབུལ་གྱི་བཀོད་པ་རྒྱ་ཆེན་པོ་ཕུལ་བ་དང་འབྲེལ། རྗེ་སྲིད་འཁོར་བ་མ་སྟོང་བར་དུ་ཞབས་པད་བརྟན་པ་དང་། ཟབ་ཅིང་རྒྱ་ཆེ་བའི་དམ་པའི་ཆོས་ཀྱི་འཁོར་ལོ་བསྐོར་བར་གསོལ་བ་འདེབས་པས་མཚོན། བསྟན་དང་འགྲོ་བའི་དོན་རླབས་པོ་ཆེ་འབྱུང་བའི་ཕྲིན་ལས་ཀྱི་སྒོ་བརྒྱ་ཕྱེ་བར་མཛད་དོ།།

དེ་ནས་སྦྱིར་ཡེ་གདོད་མ་ནས་ཡོན་ཏན་ཐམས་ཅད་རང་ཆས་སུ་བཞུགས་མོད་ཀྱི། ཐུན་མོང་གདུལ་བྱ་རྣམས་ཀྱང་རང་རང་གི་བརྩོན་འགྲུས་དང་། ཤེས་རབ་ལ་བརྟེན་ནས་གནས་སྐབས་དང་། མཐར་ཐུག་གི་ཡོན་ཏན་ཐམས་ཅད་མངོན་དུ་བྱེད་དགོས་པར་གདམས་པའི་ཕྱིར། དགེ་བའི་བཤེས་གཉེན་བཀྲ་ཤིས་ཚེ་རིང་གི་དྲུང་ནས་ཐོག་མར་འབྲི་གློག་སྦྱང་བའི་དབུ་བཙུགས་གནང་ཞིང་། ས་ག་ཟླ་བའི་ཚེས་གཅིག་ཉིན་ཐུགས་རྗེ་ཆེན་པོ་དཔལ་གསང་བ་འདུས་པའི་ཚོགས་དབུར་ཕེབས། ཆོས་བཅོ་ལྔ་ཉིན་བཀའ་དབང་དང་མཇལ་ཁ་གནང་།

ཟླ་བ་དེའི་ཚེས་༢༢ ཉིན་སྒྲུབ་བརྒྱུད་བསྟན་པའི་རྩ་མགོ་གཅིག་པུར་གྱུར་པ་འོག་མིན་ཐུགས་ཀྱི་གནས་མཆོག་མཚུར་མདོ་བོ་ལུང་གི་གཙུག་ལག་ཁང་གི་ཆོས་ཀྱི་ཁྲི་འཕང་མངོན་མཐོར་མངའ་གསོལ་བའི་ཕྱིར། སི་ཏུ་རིན་པོ་ཆེ་མཆོག་དང་། དཔལ་སྤུངས་མཁྱེན་སྤྲུལ་རིན་པོ་ཆེ་བཅས་ལྷན་དུ་དཔལ་སྤུངས་ནས་ལྷན་རྒྱས་ཆིབས་བཏེག །དཔལ་སྤུངས་ཀྱི་དགེ་འདུན་པ་རྣམས་ཀྱིས་ཕེབས་སྐྱེལ་ཞུས། ཕེབས་ལམ་རིམ་བརྒྱུད་ཀྱིས། གཏེར་སྟོན་དགོན་དང་། སྐྱབས་ཆེ་དགོན། རྒྱུན་ནེ་དགོན་སོགས་དགོན་སྡེ་རྣམས་སུ་ཞབས་ཀྱིས་བཅགས་ཤིང་མཇལ་ཁ་གནང་། གདན་ས་བར་གྱི་ཕེབས་བསུ་དང་འབྲེལ། གདན་འདྲེན་ཞུས་ཀྱང་རེ་ཞིག་ཕེབས་རྒྱུའི་ཞལ་བཞེས་མ་གནང་།

དེ་ནས་དྲུང་རམ་དགོན། ཐུ་བོ་དགོན། རྡོ་དགོན་ཞོགས་རིམ་པས་ཕེབས་ཤིང་། ནང་ཆེན་རྒྱལ་པོའི་མཏུན་ཁབས་ཀ་ཤས་ནས་ས་ཆུགས་མང་པོའི་བར་ཁབས་ཤུ་བཅར། དགའ་ལྡན་དགོན། ཟུར་མང་རྡམ་རྒྱལ་རྩེ། མཆོག་གླིང་དགོན། གོ་ཆེ་དགོན་བཅས་ལ་ཕེབས། ཁྲ་འགུ་གནས་མདོ་ཁོགས་ཕེབས་ལམ་དུ་མ་འཚེལ་བས་མཇལ་བ་ཤུ་བར་ཡང་། ཐུ་ཕྱ་ཏུ་ཕེབས་ཤིང་ནང་ཆེན་གྱི་གادན་ཤུ་དང་། མཆོར་ཕུ་སྒོར་ཆེན་གཤུང་གི་ཕེབས་བསྡུའི་ཐོག་མ་དགེ་གཡོག་ཆོས་བཟང་ནས་མཇལ་བ་ཤུས། དེ་ནས་རིམ་པར་བོད་པས། ནང་ཆེན་རྒྱལ་སྲས་གཅོས་པས་ཆིས་བསྡུ་ཤུས་ཏེ། ནང་ཆེན་རྒྱལ་སར་ཕེབས། ཕྱོགས་དེར་འཚོད་པའི་དགོན་སྡེ་སྒྲི་དང་། ལྷག་པར་གادན་ས་བར་གྱི་བླ་སྒྲལ་ཆེད་བཅར་ཤུས། དེ་ནས་དཔལ་བ་ལྷེར་མོ་དགོན་བརྒྱད་དེལ་ཡག་དགོན་དུ་ཕེབས། བླ་སྒྲལ་དང་། ས་བཅུ་སྒྲལ་སྒྲ་གཉིས་ཀྱིས་དབུས། བླ་སྒྲལ་དགེ་འདུན་རྣམས་ལ་མཇལ་བ་གནང་། ཕྱི་རྒྱ་ཏུ་ཕེབས་ཤིང་། ཁ་ཅོ་ཕུ་ཆུ་ཀ་ཁ་ཤས་ཀྱི་ཁ་ལ་ཕེབས་ཀྱི་ཡིན་ཏན་མཐའ་དག་གཏན་བདེར་འགོད་པའི་ལམ་སྟེ་ཐོག་མར་སྟོན་པར་མཛད། དེ་ནས་དཔལ་སྒྲུངས་མཁྱེན་བརྩེ་རིན་པོ་ཆེ་གادན་ས་ཡིར་ཕེབས་ཀྱི་མཇལ་བཅར་གནང་བ་བཞིན་ཐུགས་ལ་བཏགས། ཆོས་ཀ།དེ ཁྱེན་མཐོང་གྲོལ་ཞེ་ནགས་གྱི་ཅོད་པན་ཐོག་མར་སྟོན་ཤུ་ཕེགས་ཤིང་། ཀུན་ཁྱབ་ཏུ་ཐུགས་ཀ་ཁ་ནས་བཟུང་ཕེབས་ལམ་རིམ་བརྒྱད་ནས་

ཁ་ཅོ་ཕུ་ཆུ་ཀ་ཁ་ལ་ཕེབས་ཀྱི་ཡིན་ཏན་མཐའ་དག་ཀུན་བདེར་འགོད་པའི་ལམ་སྟེ་ཐོག་མར་སྟོན་པར་མཛད། དེ་ནས་དཔལ་སྒྲུངས་མཁྱེན་བརྩེ་རིན་པོ་ཆེ་གادན་ས་ཡིར་ཕེབས་ཀྱི་མཇལ་བཅར་གནང་བ་ཐུགས་ལ་བཏགས། ཆོས་ཀ།དེ ཁྱེན་ཆེན་ཕེབས་བསྡུའི་བླ་བླ་རྣམས་ནས་གསོ་སྦྱོང་བཞེས། འཕྲོད་པ་ནས་བཟུང་ཕེབས་ལམ་རིམ་བརྒྱད་ནས་

རྒྱུར་ཞབས་སོར་འགོད། ནགས་ཆུ་རྫོང་ནས་མཐོང་གྱོལ་དགུ་ཞུ་རིན་པོ་ཆེ་མཇལ་སྨོན་ལུས། དེ་ནས་ཕེབས་ཡམ་རིམ་བགྱོད་ཀྱིས། ཟླ་བ་བདུན་བཞི་ཚེས་བཅུ་དགུ་ཉིན་གཅིག་ཏུ། ཆེན་གཡང་ལྷའི་མདུན་དུ་ཕེབས་པ་དང། རྟེན་རྫས་ཆུ་ཆེན་དང། ལྷ་གཡག་དཀར་པོ་ཞིག་ཕུལ་བ། མེས་ཁྲིད་པ་ལྷར་སྣར་ཁྲོད་ནས་གང་ལྷའི་རྟེན་མཁར་བར་ཤར་གྱིས་སོང་བ། རྟེན་རྫས་དངོས་སུ་བཞེས་པའི་རྒྱས་མཚན་ངོ་མཚར་བ་བྱུང།

ཚེས་༢༠ ཉིན་ཆུལ་སྒས་འཇམ་མགོན་རིན་པོ་ཆེ་སྟོན་འཁོར་དབུས་ནས། དཔལ་སྒྲུབས་སུ་ཕེབས་པ་དང། ཞལ་མཇལ་བས་རྟེན་འབྲེལ་ལེགས་ཚོགས་ཀྱི་སྣང་བ་བཏོས། ལ་གོག་ལ་རྩེར་མཆུར་ཕུ་སྣར་ཆེན་གཞུང་དང། མཆོད་གོང་ཆུལ་ཚབ་བླ་བྲང་གི་ཕེབས་བསུ་དང་པོ་བཅར། དེ་ནས་ཡག་ཆུ་ཁར་ཡངས་ཆེན་དགོན་དང། ཆུ་ལོ་དགོན་གྱི་སེར་སྐྱ་རྒྱས་ནས་མཇལ་བ་ཞུས། ཕྱིས་ཀུན་པ་ལྷར་ཁྲིས་ཆུ་ཁ། མཆུར་སྣར་བླ་གཞུང་གིས་ཕེབས་བསུ་གཉིས་པ་ལ་རྫེ་གོང་མའི་ཕྱག་ལས་ཀྱི་ཁང་མཆོག་ཏུ། མཆོད་གོང་ཆུལ་ཚབ་བླ་བྲང་གི་སྐུ་ཚབ་བཅས་བཅར། ཟླ་ ཚེས་ཅ ཉིན་མཆུར་ཕུ་ལ་སྟོང་ངུ། མཆོད་གོང་ཆུལ་ཚབ་རིན་པོ་ཆེ་དང། གནས་ནང་དཔའ་བོ་རིན་པོ་ཆེ། གཞན་ཡང་མཆུར་སྣར་བླ་བྲང། མཆོད་གོང། གནས་ནང་བཅས་ཀྱི་དགེ་འདུན་པ་ཚང་མ་ཆིབས་བསུར་བཅར་ཏེ། རྟེན་འབྲེལ་དགེ་ལེགས་ཀྱི་ངོད་སྟོང་འབར་བའི་སྟོང་ཕྲེད་མགྲོན་དུ་འབོད་པའི་དགེ་ཚོགས་ཁ་ཤས་ཡོད།།

དེ་ནས་ཚེས་༥ གཟའ་དང་ཆུ་སྐར་སོགས་ཕྱི་ནང་དུས་སྦྱོར་གྱི་རྟེན་འབྲེལ་གྱི་སྐོ་བཏུ་ལྷུན་གྱིས་གྲུབ་པའི་ཉིན། གཙན་ས་ཆེན་པོ་འོག་མིན་ཕུགས་ཀྱི་གནས་མཆོག་མཆུར་མཛོ་པོ་ལུང་གི་གཙན་ས་པ་ཀ་ལའི་ཕོག་མར་སྐྱེད་ཚལ་བས་མ་འགྲུབ་གྱིང། ཟླ་བྲང་གཞུང་གི་ཕབ་བསུ་དང་འབྲེལ་ཆུལ་བ་རིགས་ལྟ་ཞེས་པ་ནས། འདུས་ཚོགས་ནོར་བུའི་ཕྲེང་བས་མི་མཐུན་པའི་ཕྱོགས་ཀུན་ལས་ཆུལ་བའི་ཆུལ་མཚན། ཕྱེ་མའི་ཕུར་མ། དར་ཆའི་རིགས་འཕུར་ཞིང། འགྲུང་དགྲོལ་བརྟུང་གསུམ་རོལ་མོའི་རིགས་སྣ་ཚོགས་པ་དང། རྒྱ་བྱའི་གཏུགས་ལ་སོགས་པ་མཆོད་པའི་བྱེ་བྲག་དང། རྟེན

འབྲེལ་གྱི་རྫས་ཚོ་རིང་རྒྱས་བྱུག་དང་། རྟེས་འབྲེལ་གཏོར་ལྷའི་དབང་པོས་གང་འཚམ་སོགས་ལྷ་དང་མི་ཡི་མཆོད་པའི་བྱེ་བྲག་དཔག་ཏུ་མེད་པས་མཏུན་བསྡུས་ཏེ། རྒྱལ་བའི་དབང་པོ་དཔལ་ཀུན་བ་ན་རིམ་གྱི་བྱིན་གྱིས་བརླབས་ཤིང་ཞབས་ཀྱིས་བཅགས་པའི་གནས། དཔལ་འཕོར་ལོ་སྟོམ་པའི་དགྱེལ་འཕོར་ཏོག་མིན་ཕུགས་ཀྱི་གནས་མཆོག་མཆུར་མདོ་བོ་ལུང་གི་གཙུག་ལག་ཁང་གི་གཟིམ་དགྱེལ་བཀྲ་ཤིས་ཁང་གསར་དུ་ཞབས་ཀྱི་རེ་ཁ་བཀོད་མ་ཐག །དེར་འདུས་པ་ཀུན་གྱིས་མཆྱལ་རྟེན་གསུམ་དང་འབྲེལ་བརྟན་བཞུགས་ཕྱལ།

དེ་ནས་བླ་ཅ ཚོས་ཉིན་ལྷ་ལྷན་དུ་ཆེབས་ཞལ་བསྐྱུར་ནས། ཕགས་ཚན་སྨྲ་ཁྱོད་བཅུ་གསུམ་པའི་མདུན་དུ་དགེ་བསྐུ་གཙུག་ཕུད་ཕུལ། འདི་སྐབས་ཕགས་ཚན་པོས་ཆེན་པོས་འབྲལ་མེད་ཅོད་པན་དགེ་ལ་བཞེས་པའི་གཟིགས་སྣང་བཤད་ཁ་ཤས་ཁང་གསར་དུ་ཞལ་ཁ་བཀོད་མ་ཐག །ཁེར་ཧདུས་པ་ཀུན་གྱིས་མཆྱལ་རྟེན་གསུམ་དང་འབྲེལ་བརྟན་བཞུགས་ཕལ།

དེ་ནས་ཟླ་ཅ ཚེས་ཉིན་ལྷ་ལྷན་དུ་ཆེབས་ཞལ་བསྐྱུར་ནས། ཕགས་ཚན་ཕགས་ཆེན་པོས། རྒྱལ་བའི་དབང་པོ་ན་རིམ་གྱི་གསེར་ཁྲིར་མངའ་གསོལ་བའི་ཚེད་དུ། **ཕུལ་བསྟན་རིགས་གྲོལ་ཆེ་ཤེས**ཞེས་པའི་མཚན་དང་། ཞབས་བརྟན་གསོལ་འདེབས་འཆི་མེད་བདུད་རྩིའི་ཐུམ་བཟང་ཞེས་པ་ལྷགས་རྩོམ་གན་ངས་སྟེ་བསྒྲལ་བའི་ནང་།

མང་ཐོས་ཡོན་ཏན་ཀུན་གྱི་གཞི་འམ་རྩ་བ་བསྟན་པ་གསུམ།།
ལྷག་པའི་ཚུལ་ཁྲིམས་མཁན་སློབ་སྦྱིན་སྡུར་ཁས་བླངས་རྗེ་སྲིད་འཚོར།།
འདུལ་བ་ལུང་སྟེ་བཞི་ཡི་དགོངས་དོན་དམ་སྟོམ་ཚུལ་ཁྲིམས་ནི།།
མིག་འབྲས་ལྟར་བསྡུང་གནས་བརྟན་འོད་སྡུང་ཆེ་དེའི་རྗེས་འགྲོར་ཞོག།

ཅེས་གསུངས་པའང་། རྗེ་གོང་མས་རྩ་ཆུང་གི་གེགས་སྐྱོན་ལམ་དུ་སློང་བའི་ཕྱིར།

བླ་མ་དང་། ལྷག་པའི་ལྷས་གནང་བ་ཐོབ་ཅིང་ལུང་བསྟན་པ་ལྟར། ལམ་གྱི་གྲོགས་བསྟེན་པར་མཛད་པ་ལ་ཕྱགས་ཡིད་མ་རང་བའི་གསུང་ལྟ་བུར་མངོན་ནས་ཡང་། དེ་ལྟར་མ་ཡིན་པར་བྱང་ཆུབ་སེམས་དཔའ་ཆེན་པོས་བདེན་པའི་ཚིག་དང་། ཆུལ་བའི་དབང་པོ་ཉིད་བཙུན་པའི་རྣམ་པར་ཐར་པ་འོད་སྲུང་ཆེན་པོ་དང་། ཆོས་མཚུངས་པར་འཇུག་པར་ཤུགས་པའི་མ་འོངས་གསལ་གཟིགས་ཀྱི་ལུང་བསྟན་དུ་བསྟལ་བའང་། མངོན་སུམ་འདྲེན་བྱེད་ཀྱི་སྤྱོད་ཡུལ་དུ་གྱུར་པ་འདི་ཉིད་དང་།

ཡང་། རང་ལུགས་མིག་ལྟོངས་འཇུང་བྱའི་ལོག་རྟོག་དག།
ལེགས་སྐལ་ཐར་ལམ་མིག་བྱ་གསལ་སྟོན་གོག །ཅེས་དང་།

བཀའ་བརྒྱད་གཙང་མའི་རྣམ་ཐར་ཅི་མཆོས་པ།།
སྟོན་བྱེད་རྣམ་ཐར་རྗེ་བཞིན་མཐར་འཕྲོངས་གོག།

ཅེས་གསུངས་པ། སྤྱིར་ཆུལ་བའི་དབང་པོ་མཆོག་གྱུར་མཐའ་རིས་མེད་ལ་གཟིགས་པའི་སྤྱན་རས་ཡངས་ཤིང་། ལྷག་པར་རང་ལུགས་ཐུན་མོང་མ་ཡིན་པའི་ལྟ་སྒོམ་སྤྱོད་གསུམ་སོགས་ལ་ཏ་ཅང་གཅེས་སྦྱས་ཆེ་ཞིང་། ཉམས་མགོན་ཏ་ཡི་ས་ཡི་ཏུ་བརྟན་དབང་མཆོག་ཆུལ་བོ་དང་། སྐྱབས་མགོན་འཇུག་ཆེན་མི་ཕམ་ཆོས་ཀྱི་དབང་པོ། ཆུལ་ཚབ་གྲགས་པ་ཆུ་མཆོ། དཔའ་བོ་གཙུག་ལག་སྒྲ་བ་སོགས་སྐྱེས་ཆེན་དམ་པ་རྣམས་ཀྱིས་མངའ་དབང་ཤིས་བརྟོད་ཀྱི་མེ་ཏོག་འཕོར་བར་མཛད་ཅིང་། ལུང་རིགས་ལ་

གཟིགས་པའི་ལྷུན་རས་ཡངས་པ་རྣམས་ཀྱིས་སངས་རྒྱས་བྱང་སེམས་རྣམས་ཀྱི་རྟོགས་བརྗོད། ས་ལམ་གྱི་རྣམ་གཞག །ཕུན་ཚོགས་ལྷ་ལྷན་དང་། མཆོག་གྱི་བཤད་པ་སོགས་མཛད་ཅིང་། བཀའ་བརྒྱད་ཆེ་བའི་རྒྱང་བརྒྱད་དུ་གཏོགས་པའི་དགོན་སྡེ་ཁག་གིས་གཙོ་བ། ལྷ་དང་བཅས་པའི་འགྲོ་བ་མཐའ་དག་གིས་དགེས་རྒྱའི་སྒྲ་ཁྱེན་པའི་ཕེགས་འབྱུལ་དང་འཕྲིལ། ཕན་བས་པད་བསྐལ་པ་རྒྱ་མཚོར་བརྟན་པའི་རྟེན་འབྲེལ་གྱི་སྣོ་བརྒྱ་ཕྱེ་བར་མཛད་དོ།།

༢། གསུམ་པ་དགེ་བའི་བཤེས་གཉེན་རྣམས་ཀྱི་དྲུང་དུ་འཕྲི་གློག་ནས་བཙུམ་ཕྱག་ཆེན་ཚོས་དྲུག་གི་བར། གསན་བསམ་རྗེ་ལྟར་གནང་བའི་སྐབས་ནི། དེ་ནས་བཟུང་ལོ་བཞིའི་རིང་། དགེ་བའི་བཤེས་གཉེན་ཆེན་པོ་འབོ་གང་རིན་པོ་ཆེའི་མདུན་ནས་ཐོས་བསམ་མཛད་པའི་ཚུལ་བསྟན། དེའི་སྐབས་སྟོན་གནས་རྟེས་བྱིན་གྱི་སྐྱེས་རབས་ངོ་མཚར་པ་དུ་མ་གང་རིན་པོ་ཆེར་བསྡུལ།

སྤྱི་ལོ་༡༩༦༥ དགུང་གྲངས་བཅུ་གཉིས་ལ་ཞེབས་པ་ཤིང་ཕག་ལོའི་ཟླ་བ་༧ཁ ཚེས་ ༣ ཉིན་སྐྱབས་རྟེ་བྱམས་མགོན་ས་ཏུ་རིན་པོ་ཆེས་དབུས། སྐྱེས་ཆེན་དམ་པ་རྣམས་ལས་ཟབ་ཚོས་སྤྱི་དང་ལྷག་པར་ཕུན་མིན་ནུ་རོ་ཚོས་དྲུག་དང་། ཕྱག་རྒྱ་ཆེན་པོ་སོགས་ཀྱི་གདམས་ངག་རྣམས་བླུམ་པ་གང་བློའི་ཚུལ་དུ་གསན་པའི་ཕྱིར། ཆེབས་ཤལ་མདོ་ཁམས་སུ་བསྐྱར་བར་མཛད། ཚེས་༢ ཉིན་ཡངས་ཅན་སྤྱི་སོར་ཞེབས། སྟར་མེད་པའི་ཚུ་མིག་གསར་དུ་བྱུང་བ་དང་། རྡ་རྫི་འི་ཚུ་ཚན་དུ་ཞེབས་པས། ནམ་ཟླ་དགུན་ཁ་ཡིན་ཀྱང་། སྒྲུལ་དུ་མ་ཞིག་འོང་སྟེ། མཁྱལ་དང་སྐུ་པང་དུ་སྐུ་ཅོད་ཅེ་བའི་ཚུལ་མཛད། ཚེས་ ༢༩ ཉིན་ཕང་ལྷའི་རི་ཁོལ་དུ་ཞེབས་ནས་རྟེན་མཁར་དུ་བྱོན་སྐབས། ལྷག་ས་ལུག་ལོར་ཕུལ་བའི་ལྷ་གཡག་དཀར་པོ་དེ་ཉིད། ཕང་ལྷའི་རི་སྲུལ་ནས་བྱུང་སྟེ། ངར་ཟླ་དང་བཅས་རྩ་མ་གཡབ་པ་སོགས་དགའ་བའི་རྣམ་འགྱུར་གྱིས་སྣར་གྱི་ཕད་དུ་བྱུང་ཞིང་། སྣར་མི་མངོན་པར་གྱུར་པ་སོགས་ཀུན་གྱིས་མཐོང་བས་ཡ་མཚན་སྐྱེས།

དེ་ནས་དགུ་མ་ཕང་དུ་རྫོགས་ཆེན་དགོན་ནས་གཙུང་དགོན་སྟོབ་རིན་པོ་ཆེ་མཆོག

ཕེབས་བསུ་དང་། རྟེན་འབྲེལ་ཞུ་མཁན་འཁོར་བ་བཞིན། སྔར་ཆེན་བླ་གཞུང་གིས་ཀྱང་རྟེན་འབྲེལ་དང་། སོ་སོར་མཇལ་ཁ་གནང་། དེ་ནས་ནག་ཆུ་སོགས་ཕེབས་ལམ་རྣམས་ལ་དད་ལྡན་རྣམས་ཀྱིས་བསྐྱུལ་ངོར། དབུ་ཞྭ་མཐོང་གྲོལ་རིན་པོ་ཆེ་མཇལ་སྤྲོན་དང་། བཀའ་དབང་སོགས་ཀྱིས་རེ་སྐོང་མཛད་བཞིན།

སྤྱི་ལོ་༡༩༣༨ དགུང་གྲངས་བཅུ་གསུམ་ལ་ཕེབས་པ་མེ་བྱི་ལོར། འབྲོང་པ་སྟོད་མའི་ས་མཚམས་མཚོ་འབུར་ཞེས་པར་ཕེབས། དེར་ཆུ་ཆུང་ངུ་ཞིག་ཡོད་པ་དགུན་གྱིས་འཁྱག་པ་ཆགས་པའི་སྟེང་། སྐྱབས་རྗེ་མཆོག་ཕེབས་སྐབས་ཞབས་རྗེས་བཞག་གནང་བ། སྔར་འཁྱག་པ་བཞུས་ནས་ཀྱང་། ཆུ་ཡི་སྟེང་དུ་ཞབས་རྗེས་གསལ་བར་མངོན་པ་སོགས་རྫུ་འཕྲུལ་གྱི་བཀོད་པ་ཁྱད་པར་ཅན་སྟོན་པར་མཛད་དོ།།

དེ་ནས་བླ་ཚང་དགོན་དུ་ཕེབས་སྐབས་ཀྱང་། ཞལ་དཀར་གསོལ་ཅོག་སྟེང་ནས་འཕར་ཏེ་ཞལ་བའི་ཐོག་ཤུགས་ཆེར་བརྡབས་ཀྱང་ཆག་གྲུམ་མ་བྱུང་བ་དང་། དེ་ནས་ཟླ་༢ ཚེས་༥ ལ་སྒྲི་རྣར་ཕེབས། དེར་དཔལ་སྤྱངས་ཀྱི་མགྲོན་གཉེར་དབུས་ཕེབས་བསུ་ཁག་དང་། ནང་ཆེན་ས་ཚིགས་ཞབས་ཞུ་རྫོར་འདྲ་བཅས་སྐྱ་བཅར་ལ་ཕྱག་དབང་བསྩལ། དེ་ནས་རི་པ་སྟོད་མ་དང་། བར་མར་ཕེབས་ནས་བཀའ་དབང་དང་། དབུ་ཞྭ་རིན་པོ་ཆེ་མཇལ་སྤྲོན། དགོན་ལ་ཁྲུས་གསོལ་སོགས་གནང་།

འདི་སྐབས་ཧ་སག་མི་རིགས་ཀྱི་དམག་སློབས་པས་སྡེ་དགེ་རྒྱལ་པོ་དང་། ནང་ཆེན་རྒྱལ་པོ་ལྷན་ནས་བཏག་ཞུ་སློབས་པར། བསྟན་པ་སྤྱི་ཡི་ཞབས་རིམ་དང་། དམག་ཟློག་ཏུ་གྲོ་ལོད་ཡས་ཟོར་གསུངས། སྤྱིན་བསྲེག་གི་རྫས་ཀྱི་མེ་སྤུར་སྐབས་མེ་དཔུང་ཆེན་པོ་ཤར་ཕྱོགས་སུ་ཉིན་ལམ་མང་པོར་འགྲོ་བ་ཀུན་གྱིས་མཐོང་། དེ་ནས་རི་པ་སྨད་མ་དང་། སྟོད་ནག་བླ་ཆུང་དང་བླ་ཆེན་དགོན་དུ་ཕེབས། བླ་ཆེན་དགོན་དུ་རབ་གནས་རྣམ་དག་དགོངས་གསལ་གསུངས་པའི། ཕྱག་ནས་ལས་རིང་བསྲེལ་འཁྲུངས་པ་ད་ལྟ་སྔར་ཆེན་རྟེན་ཁྲོད་དུ་བཞུགས། དེ་ནས་ཚངས་གསར་མགོན་པོ་དགོན། གནམ་དགོན། དཀར་ཆུང་དགོན་རྣམས་སུ་ཕེབས་ནས་བཀའ་དབང་། དབུ་ཞྭ། རབ་གནས། རྟེན་

ཁྱུས་སོགས་མཛད་དེ་འགྲོ་དོན་ཆུ་ཆེར་བསྐྱེལ། དེ་ནས་རྟེ་ཆ་དགོན་དུ་ཕེབས་ཏེ། གྲུབ་ཆེན་ཡེར་པ་ཡེ་ཤེས་བརྩེགས་ཀྱི་གཟིམ་ཆུང་དུ་བཞུགས་པ་ན། རི་པ་སྨད་མ་དགོན་དུ་བཞུགས་སྐབས་ཕུལ་བའི་སྒྲུན་གཟིགས་ཆ་པ་ཏིག་ཡོད་པ་དེས་ཇོ་ལ་རྨེག་རྡེས་གསལ་བར་བཞུག།

དེ་ནས་འགྲོ་དོན་བསྐྱེང་བཞིན་གང་ཆགས་དགོན་བཆུད་ཕྱོང་མགོ་རི་ཁྲོད་དུ་ཕེབས། དེར་ཆུ་ཤིན་ཏུ་དཀོན་ཞིང་ཐག་རིང་ནས་འཚུར་དགོས་སྟབས། བླ་མ་བསམ་གཏན་ཆུ་མཆོས་ཆུ་འབྱུང་བར་གསོལ་བ་བཏབ་པས། སྐུ་ཁྱུས་གསོལ་བ་དང་། ཆར་ཟིལ་ལྟར་བབས། འཇའ་འོད་ཀྱི་གུར་ཕུབ་པས། ཕྱིས་སྐུ་ཁྱུས་གསོལ་བའི་གནས་དེ་ཉིད་ནས་ཆུ་ཆུན་ཆད་མེད་པའི་ཆུ་མིག་གསར་དུ་བྱུང་། དེ་ནས་རིམ་ཕེབས་ཀྱིས་དེལ་ཡག་དགོན་དུ་ཕེབས་སྐབས། སྒྲུན་གཟིགས་ཏ་ལ་ཆེབས་ནས་ཐུ་འཕུལ་གྱིས་གཟིམ་གུར་ཀྱི་ཆོན་ཕག་དང་། ཡོལ་གོར་གྱི་སྟེང་ནས་ཕེབས་པས་དེར་ཡོད་གྱིས་མཇལ། དེ་ནས་ནང་ཆེན་ཆུལ་པོའི་གདན་ལུ་ལྟར། ཆུལ་ཁང་དུ་ཕེབས། ཆོ་དབང་བསྐུལ། དེར་མཁྱེན་སྒྲུལ་རིན་པོ་ཆེ་དབུས་སུ་ཕེབས་སྐབས་དང་ཁེལ་བས། དེའི་མདུན་ནས་ཡོན་བགེའི་དག་སྣང་བཀྲིའི་བླ་སྒྲུབ་དང་ཇོ་ལུགས་སྒྲོལ་དཀར་གྱི་བཀའ་དབང་གསན། དེ་ནས་ཇ་པ་དགོན་ཞབས་སུ་ཕེབས་སྐབས། དགོན་དེའི་ཆུབ་རི་སྟར་རྩེ་གོང་མ་ཕེག་མཆོག་ཏུ་ཕུལ་ནས་ཐུ་ཕུ་ཁ་ཕབ་ནས། ལྷ་མཁྱེན་དུ་མཛའ་གསོལ་བའི་བཅོན་ཏོད་ཕྱི་ཕྱུལ་ལེ་ཕུད་ཀ་ཏེ་ཡིན་པས། དེར་སྒྲུན་གཟིགས་བཅོན་ཏ་དམར་པོ་ཞིག་ཕུལ་བ་བདག་ཏུ་བཟུང་ཚུལ་གསལ་པོར་བསྟན་ཏེ། མིས་ཁྱིད་པ་བཞིན་རི་ཆེ་དེར་སོང་།

དེ་ནས་བླ་ར་ཚོས་ཀ ཉིན་གཏན་ས་བར་པ་ཀཱཡའི་དགོན་དུ་ཕེབས་ནས་གོང་མ་ན་རིམ་ཀྱིས་ཞབས་ཀྱིས་བཅགས་པ་ཀཱཡའི་ཁྲི་དམར་ཞེས་པའི་སྟེང་དུ་བཞུགས་སུ་གསོལ་ཞིང་མངའ་གསོལ་ཀཱཡའི་མཁན་སྒྲུལ་ནས་ཀ་རབས་ན་རིམ་ཀྱི་རྟོགས་བརྗོད་སོགས་ཆོས་ཀྱི་བཤད་གླེང་དང་འབྲེལ་མཆན་རྟེན་གསུམ་ཕུལ་ཞིང་། འདི་སྐབས་བཀའ་བཆུད་གསེར་ཕྲེང་གི་སྐུ་བརྙན་འགའ་ཞིག་ཕུད་པ་སོགས་སྐྱེས་བུ་དམ་པའི་རང་

རྟགས་འགོག་མེད་དུ་བསྟན་པར་མཛད། སི་ཏུ་རིན་པོ་ཆེ་མཆོག་ཀྱང་གདན་ས་འདི་བར་ཆིབས་བསྒྱུར་ཕེབས། དེ་ནས་ལྷ་ཐོག་བརྒྱུད་རིས་མེད་ཀྱི་དགོན་སྡེ་སྤྱི་དང་། ལྷག་པར་བཀའ་བརྒྱུད་ཀྱི་གདན་ས། སྐྱབས་རྗེ་དགོན་དང་། དྲུང་རམ་སོགས་སུ་ཞབས་ཀྱིས་བཅགས་ཤིང་འགྲོ་དོན་རྒྱ་ཆེར་མཛད། སྐམ་ཐོག་གྲུ་བརྒྱུད་ཨ་ལོ་རྩེ་སྒྲུམ་མདོར་བཞུགས། སྡེ་དགེ་རྒྱལ་བློན་ལ་མཇལ་ཕྱག་གནང་།

མེ་བྱི་ལོའི་ཟླ་༡༠ ཚེས་༥ ཉིན་དཔལ་སྤུངས་ཐུབ་བསྟན་ཆོས་འཁོར་གླིང་དུ་ཆིབས་བསྒྱུར་ཕྲེང་མཆོད་པའི་ཡོ་བྱད་དུ་མས་སྤྱན་བྲངས་ཏེ། ཡབ་སྲས་ལྷན་རྒྱས་ཞབས་སོར་འཁོད་ཅིང་ཉིན་མཚན་ཁོར་ཡུག་ཏུ་ཕྱི་ནང་རིག་པའི་གནས་གཞུང་ཆེན་སྐོར་དང་། རྒྱུད་སྡེ་རྒྱ་མཚོར་གསན་བསམ་གྱིས་དུས་འདའ་བར་མཛད།

སྤྱི་ལོ་༡༩༩༨ དགུང་གྲངས་བཅོ་ལྔ་ལ་ཕེབས་པ་ས་སྟག་ལོའི་རྒྱལ་བས་ཆོ་འཕྲུལ་ཆེན་པོ་བསྟན་པའི་དུས་ཆེན་དཀར་ཕྱོགས་ཀྱི་གྲལ་ཚེས་༨ ཉིན་སི་ཏུ་ཆོས་ཀྱི་འབྱུང་གནས་ཀྱི་ཐུགས་རྟེན་ཆོས་འཁོར་བཀྲ་ཤིས་སྒོ་མང་གི་མདུན་སར། སི་ཏུ་རིན་པོ་ཆེ་པདྨ་དབང་མཆོག་རྒྱལ་པོའམ་ཀརྨ་བཤད་སྒྲུབ་ཆོས་ཀྱི་སེང་གེ་ངེས་དོན་བསྟན་པའི་རྒྱལ་མཚན་མཆོག་གིས་མཁན་སློབ་སྒྲགས་མར་མཛད་ནས། ཚོག་སྡུ་མ་དགེ་བསྙེན་གྱི་སྡོམ་པ་དང་། བར་མ་རབ་བྱུང་དགེ་ཚུལ་གྱི་སྡོམ་པ་རྣམས་བསྩལ་ཏེ། **དཔལ་ལྡན་རང་བྱུང་རིག་པའི་ཡེ་ཤེས་ལུང་རྟོགས་ཆོས་ཀྱི་ཉི་མ་ཕྲིན་ལས་དོན་ཀུན་གྲུབ་པའི་སྡེ་** ཞེས་མཚན་ཕུལ་བར་མཛད། ཡང་ཚེས་༩ ཉིན་རྒྱ་ཆེན་སྤྱོད་པ་དང་། ཟབ་མོ་ལྟ་བའི་སྲོལ་གཉིས་ལས་བྱུང་བའི་བྱང་ཆུབ་སེམས་དཔའི་སྡོམ་པ་གཉིས་སྐབས་གཅིག་ཏུ་གསན་ཏེ། མཚན་**བྱང་ཆུབ་སེམས་དཔའ་བློ་གྲོས་ཞི་བའི་སྙིང་པོ་གཞན་ཕན་ཆོས་ཀྱི་ཟླ་བ་**ཞེས་གསོལ།

གཞན་ཡང་ལྷོ་བྲག་མར་པའི་གསེར་ཆོས་ཕྱོགས་གཅིག་ཏུ་བསྒྲིགས་པ་བཀའ་བརྒྱུད་སྔགས་མཛོད་དང་། སྒྲུབ་བརྒྱུད་ཤིང་རྟ་ཆེན་པོ་བརྒྱད་ཀྱི་གདམས་ངག་ཕྱོགས

གཅིག་ཏུ་བསྟན་པ་གང་མས་ངག་མཛོད་བཅས་ཀྱི་སྨིན་བྱེད་དབང་། གྲོལ་བྱེད་ཀྱི་ཁྲིད། རྒྱབ་བརྟེན་གླགས་ལུང་བཅས་པ་དང་། དཔལ་དུས་ཀྱི་འཁོར་ལོའི་དབང་ཆེན་སོགས་མདོ་ར་ན་ཐུམ་པ་གང་གྲོའི་ཚུལ་དུ་གསན་བཞེས་གནང་ཞིང་། དོན་བསྡུད་ཀྱི་རྒྱལ་སར་ཕེབས་སོ། ཁེ་ནས་ལྷ་ཕོག་རྒྱལ་པོ་སྐུ་གཤེགས། དེར་ཆེན་ལས་ཞལ་བསྐྱར་ཞིང་། ལམ་བར་དུ་ཁྲོ་ར་དང་། འཛོ་སྐར་རྡམས་སུ་ཕེབས། མཆོག་སྒྲུལ་ཡང་སྒྲིད་ངོས་འཛིན་གནང་། ཚུར་ཕེབས་ལམ། མཛོ་རྫེ། རྒྱུན་ནེ། སྐྱབས་རྫེ། ཏུང་རམ་སོགས་གང་ནས་རྡམས་རྡམས་སུ་ཕེབས་ཤིང་གང་ལ་གང་འདུལ་གྱིས་འགྲོ་དོན་བསྐྱངས་ཤིང་སྨར་དཔལ་སྒྲུངས་སུ་ཕེབས།

ས་སྐྱ་བླ་ཁ ཆོས་རྗེ ཉིན་ཡབ་སྲས་ལྷན་རྒྱས་ལེ་ཐང་ཕྱོགས་སུ་ཆེབས་ཞལ་བསྐྱར་ཕེབས་ལམ་དུ་མཁྱེན་བརྩེ་རིན་པོ་ཆེས་གཅོས་རྗོང་གསར་དགོན་གྱི་ནང་ཏུ་ཆེ་ཆུང་ཁ་ཅིག་ཏུ་ཕེབས་ནས། ཏུས་གསུམ་མཁྱེན་པའི་འདུ་བརྩེགས་གསུང་ངོ་ཚན་ཁ་ཅིག་ཏུ་ཕེབས། ཕ་ཆོ་ཁ་ཅ་ཕ་ཡབས་ཕ་ཡོན་ཕ་ཉིས་ཀྱི་ཀ་ཕ་ནས་རྗེ་བའི་སྟོང་དུ། རྒྱལ་དབང་མཆོག་དང་། ས་ཏུ་རིན་པོ་ཆེ་ཡབ་སྲས་ཕ་ཉིས་བཀའ་མོལ་ཕ་ནང་བའི་རྒྱལ་གྱིས་ཞལ་ཕེབས་རྗེས་རེ་རེ་བྱོན།

ཡང་བར་སྐོར་དུའང་། ཕ་ཟིམ་ཁྱིས་ལྷེར་མོའི་རྗེས་དང་། ཆེབས་རར་ཆེབས་པའི་མོག་རྗེས་ཀྱང་བྱོན། ཡང་སྐོར་ལམ་དུ་སྐྱབས་མཆོག་རྣམ་ཕ་ཉིས་ནས་སོ་སོར་ཞབས་རྗེས་རེ་རེ་བྱོན། མཆོ་སྐོར་དུ་ཕེབས་སྐབས་མཆོ་ནང་ནས་དུང་དང་ཆུ་གླིང་གི་སྟོན་གསལ་བཏང་བ་ཀུན་ཀྱིས་ཐོས་ཤིང་། མཆོ་མཐར་ཡང་ཞབས་རྗེས་མང་དུ་བྱོན་པ་སོགས་ཐུན་མོང་གི་མཐོང་ཆོས་སུ་གྱུར། དགོན་གྲྭ་མང་ཚ་དང་ཕྱག་འགྲེད་གནང་ནས། འབྲུག

ཞི་དགོན་དུ་ཕེབས། དབང་དང་ཁྲུས་རབ་གནས་སོགས་མཛད་ཅིང་། དེར་སྨྱུ་ཧྲི་དང་། ལྷུགས་ཕུ་ཞེས་པའི་ཡུལ་ཚོ་གཉིས་སྟོན་གྱི་ཞི་འཁོན་གྱིས་ལོ་བཅུའི་རིང་དམེ་འཁྲུགས་སྣ་ཚོགས་ཀྱིས་མི་གྲངས་༢༦ ཙམ་རྐྱེན་ལམ་དུ་བཏང་བ། དེའི་གྲོང་བདག་སོ་སོར་མཇམ་ཁ་བཅར་ནས། མི་འཇིགས་སྐྱབས་ཀྱི་སྦྱིན་པས་བདེ་བའི་ལམ་དུ་བཀོད་པར་མཛད། དེར་ཡོངས་འཛིན་ཀརྨ་ཚེ་རིང་སྐུ་གཤེགས་ཞག་གཉིས་ཙམ་ཐུགས་དམ་མ་གྲོལ་བར་བཞུགས་པ་ངོ་མཚར་བའི་རྣམ་པ་བསྟན་དེར་ཚོགས་གཉིས་སྦྱང་སྤེལ་གྱི་གསུང་ཆོས་དང་། སྐུ་སྒྲུར་བསྒྲིག་བཞུས་ཡང་དག་པ་མཛད། སྣར་ཐང་སྣོ་དགོན། ཕྲུག་ཕྲེང་ལྷ་གོ་མཚོ་སྟོད་དགོན། བང་ར་དགོན་སོགས་སུ་རེ་སྐོང་མཛད་དེ། སྤང་ཕུག་ཏུ་ཕེབས་སྐབས། དུས་མཁྱེན་གསུང་ཐོན་མའི་ལྷ་ཁང་འགྲམ་དུ་མཆོད་རྒྱུགས་མཛད་ཚུལ་བསྟན་པར་ཕྲིས་ཞབས་རྗེས་བདུན་ཐོན།

ས་ཡོས་ལོའི་ཟླ་༣ ཚེས་༡༢ ཉིན་དཔལ་སྤུངས་ཕྱོགས་སུ་ཞབས་བཏེག་ལི་ཐང་དགོན་ཆེན་དུ་ཕེབས། དེར་རྒྱ་ནག་ཏུ་ཕེབས་དགོས་ཚུལ་རྒྱ་གཞུང་གི་ཡི་ཉའམ་གསེར་ཡིག་པ་སླེབས་ཀྱང་། སྲིད་ཀྱི་ཆེ་ཐབས་ཙམ་ལས་བསྟན་དོན་དང་ཆོས་ཀྱི་འགྲོ་དོན་དེ་ཙམ་མི་འབྱུང་བ་དགོངས་ནས། གནམ་གཤིས་སོགས་ཀྱིས་ངོ་ཕེབས་མ་གྲུབ་པའི་ལོ་རྒྱུས་དང་འབྲེལ་ཡོ་ཉ་ཕྱིར་བཏང་མཛད། ཟླ་༥ ཚེས་༨ ཉིན་དཔལ་སྤུངས་སུ་༧ཞབས་སོར་བཀོད། སྒྲུབ་ཐབས་ཀུན་བཏུས་དབང་ལུང་གསན་བཞེས་དང་། མཁྱེན་སྤྲུལ་རིན་པོ་ཆེའི་མདུན་ནས་ཕྱག་དཔེ་གསན་སྦྱང་རིམ་པར་གནང་།

སྤྱི་ལོ་༡༩༤༠ དཀྱུས་གྲངས་བཅུ་བདུན་ལ་ཕེབས་པ་ལྕགས་འབྲུག་ལོའི་ཟླ་༩ ཚེས་༡༥ ཉིན་གདན་ས་མཚུར་ཕུ་སྟེ་དབུས་ལ་ཆིབས་ཞལ་བསྒྱུར། སི་ཏུ་རིན་པོ་ཆེ་དང་། མཁྱེན་བརྩེ་རིན་པོ་ཆེ་གཉིས་ནས་ཕེབས་སྐྱེལ་སྐབས། ཡབ་སྲས་འབྲལ་མི་ཕོད་པའི་ཚུལ་གྱིས་སྤྱན་ཆབ་བསིལ་ཞིང་མཇལ་དར་འབུལ་བཞེས་མཛད། དེ་ནས་ཕེབས་ལམ་རིམ་བརྒྱུད་ཀྱིས། ཟླ་༡༠ ཚེས་༢ ལ་མདའ་ཁོག་ཏུ་འཁྲུངས་གཞིས་སུ་ཡབ་ཡུམ་ལྷན་རྒྱས་དང་། གཙུང་དཔོན་སློབ་རིན་པོ་ཆེ་བཅས་ལྷན་འཛོམས་གནང་། དེ་ནས་

མདའ་ནམ་རྒྱལ་གླིང་། འབྲུ་ཚེ་སྟོ་དགོན། དྲན་ཐང་དགོན། ཞབ་མགོན་དགོན་སོགས་བཀའ་བརྒྱུད་ཀྱི་གདན་ས་རྣམས་ལ་ཞབས་ཀྱིས་བཅགས་ཤིང་། མཉན་པ་རིན་པོ་ཆེ་ཕེབས་བསྐུར་བཅར། བན་ཆེན་བསམ་འགྲུབ་ཆོས་གླིང་དུ་ཕེབས་ཤིང་། མགོན་ཁང་དུ་མཉན་པ་རིན་པོ་ཆེས་གསར་བཞེངས་གནང་བའི་ཞིང་སྐྱོང་སྐུ་བརྙན་གྱི་ཚིབས་པས་འཚེར་བས། ཞིང་སྐྱོང་གི་བསྐང་མདོས་གསར་འཛུགས་གནང་། ཚེས་བཅུའི་གར་འཆམས་སོགས་གཟིགས་འབུལ་ཞུས།

དེ་ནས་ཁྲ་འགུ་དགོན་དུ་ཕེབས། ཚེ་སྒྲུབ་ཀྱི་གར་འཆམ་སོགས་གཟིགས་འབུལ་ཞུས། འདམ་དཀར་དགོན་དུ་ཕེབས་ལམ་རྒྱ་ནག་མ་ཧི། ཁྲ་ལེགས་རིན་པོ་ཆེས་དྲུང་འཁོར་གསར་བཞེངས་ལ་རབ་གནས་གནང་། དེ་ནས་འདམ་དཀར། ཁྲ་འགུ། བན་ཆེན། ནང་ཆེན། ཞྭ་དམར་ཚ་རོང་། ཁྲ་འགུ། བན་ཆེན། བློ་བོ། །བདུད་རྩི་མཐིལ་བརྒྱུད་ནམ་རྒྱལ་རྩེར་ཕེབས། དེར་རྩེ་གླིང་གཉིས་ཁ་མཚུ་ལོ་མང་བྲུས་ཤིང་། མི་གསོད་ཁྲག་སྐྱོར་གྱི་བྱ་ངན་རྒྱུན་རིང་བྱུང་བའི་འཁོན་པ་བསྐྱམས་པར་མཛད་དེ། དགོན་ཁག་གཅིག་ཏུ་དྲིལ་བར་མཛད་པས། དེ་ནས་བཟུང་འཁོན་མེད་སྨིན་གྲོལ་ཟླ་བ་ཡར་གྱི་ངོ་ལྟ་བུ་བྱུང་། དྲུང་པ་མཆོག་སྤྲུལ་ཆོས་ཀྱི་རྒྱ་མཚོའི་དབུ་སྐྲ་གཙུག་ཕུད་བཞེས། དེ་ནས་གཏེར་ཆེན་མཆོག་གྱུར་གླིང་པའི་གདན་ས་རྩེ་ཀེ་ནོར་བུ་གསུམ་མདོ་བརྒྱུད། སླར་ཀརྨ་དགོན་དུ་ཕེབས། དེར་ཞག་བཅོ་ལྔ་ཙམ་རིང་དང་ལྡན་རྣམས་ལ་སྨིན་གྲོལ་གྱི་གདམས་པ་རྒྱ་ཆེན་བསྩལ།

སླར་ནང་ཆེན་རྒྱལ་ས་དང་། དཔལ་ཁ་ལྷེར་མོ་དགོན། དེ་ལ་ཡག་དགོན་རྣམས་སུ་དད་ལྡན་རྣམས་ཀྱི་རེ་སྐོང་དང་འབྲེལ། སྙིས་སྣ་དགོན་དུ་ཕེབས། ཟླ་ ༨ ཚེས་༡༥ ཉིན་འདམ་གཞུང་ཨ་མྱེ་འབྲིང་རྒྱས་མདུན་ཕེབས། དེར་སྤེ་བརྒྱད་ཁང་མདོས་སོགས་ཞབས་རིམ་སྒྲུབ་གནང་མཛད། སྤྱིར་གཞི་བདག་འདི་ཉིད་ཀྱིས་རྒྱལ་དབང་སྐུ་ཕྲེང་ནརིམ་ལ་མི་མ་ཡིན་གྱིས་བཟོས་པའི་དངོས་པོ་ཁྱད་འཕགས་རེ་ཕུལ་བ་ལྟར། སྐབས་འདིར་ཡང་གཟི་ནོར་ཁྱད་འཕགས་རིན་ཆེན་རྐྱ་མེད་ཅིག་ཕུལ། དེ་ནས་ཕེབས་ལམརིམ་བརྒྱུད་འོ་ལུང་ཞེས་པར་ཟླ་༨ ཚེས་༢༠ ཉིན་མ་ཡུམ་དགོངས་པ་རྫོགས། ཐུགས་

འཕྲོང་བའི་རྣམ་འགྱུར་གྱིས་འཕོ་བ་དང་། སྐུ་གདུང་བསྲེག་སྡུད་མཛད། དེ་ནས་བར་
མཐའ་དང་། ནགས་ཚུ་ས་ཁམས་བརྒྱད་ནས་གང་ལ་གང་འདུལ་གྱི་ཕྱིན་ལས་སྣོང་བཞིན།
བཅུ་༨ ཚེས་༧༠ ཉིན་གངས་ས་ཆེན་པོ་མཆུར་མདོ་བོ་ལུང་དུ་ཕེབས་པར། དཔའ་བོ་རིན་
པོ་ཆེ། རྒྱལ་ཚབ་རིན་པོ་ཆེ། རྣམ་གཉིས་ཀྱིས་དགེས་དགོན་ཁག་རྣམས་ཀྱི་བླ་མ་ལས
སྟེ། གླ་ཚང་བཅས་ཀྱིས་ཕེབས་བསུ་ཟབ་ཅིང་རྒྱ་ཆེ་བ་མཛད་དེ་ཞབས་ས་ཁོད་དོ།།

དེ་ནས་བླ་༧༠ ཚེས་༧༥ ཉིན་ལྷ་ལྷན་དུ་ལོངས་ཕྱམས་ཅད་མཁྱེན་པ་སྐུ་ཕྲེང
བཅུ་བཞི་པ་ཐོག་མའི་མཇལ་ཕྱག་ཏུ་ཕེབས་ཤིང་། གོང་མ་ནས་རིམ་གྱི་ལམ་དོན་བཞིན
མཇལ་ཕྱག་ཞུ་སྐོ་ས་ཁམས་ལེགས་གྲུབ་ཀྱིས། སྐར་རབ་ཀྱི་ལས་ཀ་ཡང་ཁ་ཤིང་སྒྲིལ་ལོའི
བླ་༢ ཚེས་༩ ཉིན་ལྷ་ལྷན་ས་ཆེན་ཕེབས་ཞལ་བསྟན། ཐོག་མར་གཞོང་པ་ལྷ་ཆུར་ཕྱག་
སྒྲུབ་ཀྱི་སྐོ་ནས་ཚོགས་བཆུ་མཛད། དེ་ནས་སྟེ་ཕང་དུ་ཇོ་བོའི་བཞུགས་ཁྲིར་ཇོ་བོའི་བླ
མཚོད་གསུང་། གང་ས་ཐོད་དཀར་དུ་ལོ་ཆེན་མདུན་ནས་ཞི་བྱེད་གཙོད་དང་། སྐྱེང
ཕིག་གི་དབང་ལུང་འགའ་ཞིག་གསན། བསམ་ཡས་སུ་ཕེབས། གཡུ་ཞལ་ཁང་དུ་ཁ
རག་ཡོངས་འཛིན་རིན་པོ་ཆེ་མཚོག་ནས་མཁའ་འགྲོ་བསུ་སྐྱོག་དང་འབྲེལ་བརྟན་

༥། ཐེ་པ་བསོད་ནམས་ཀྱི་ཚོགས་གོང་མཐོར་སྒྲོལ་བའི་ཕྱིར་ལྷོ་གནས། འཕགས་ལུགས། གང་ས་རི་བཅས་ལ་གནས་གཟིགས་དང་འབྲེལ་མཚོད་འབུལ་གནང་བའི་སྐབས་ནི།

ལྷུ་ལོ་༡༩༩༩ དགུང་གྲངས་ཉིར་གཅིག་ལ་ཕེབས་པ་ཤིང་སྒྲིལ་ལོའི
བླ་༢ ཚེས་༩ ཉིན་ལྷ་ལྷན་ས་ཁུ་ཚབས་ཞལ་བསྟན། ཐོག་མར་གཞོང་པ་ལྷ་ཆུར་ཕྱག
སྒྲུབ་ཀྱི་སྐོ་ནས་ཚོགས་བཆུ་མཛད། དེ་ནས་སྟེ་ཕང་དུ་ཇོ་བོའི་བཞུགས་ཁྲིར་ཇོ་བོའི་བླ
མཚོད་གསུང་། གང་ས་ཐོད་དཀར་དུ་ལོ་ཆེན་མདུན་ནས་ཞི་བྱེད་གཙོད་དང་། སྐྱེང
ཕིག་གི་དབང་ལུང་འགའ་ཞིག་གསན། བསམ་ཡས་སུ་ཕེབས། གཡུ་ཞལ་ཁང་དུ་ཁ
རག་ཡོངས་འཛིན་རིན་པོ་ཆེ་མཚོག་ནས་མཁའ་འགྲོ་བསུ་སྐྱོག་དང་འབྲེལ་བརྟན

བཞུགས་ཕུལ། ཐུགས་སྒྲུབ་ཀྱི་ཚོགས་བརྒྱ་དང་། མཆོད་འབུལ་རྒྱ་ཆེར་གནང་། ཧྲས་པོ་རིར་འཛམ་གླིང་སྤྱི་དང་། བོད་ལྗོངས་ཀྱི་ཡུལ་ལྷར་བསང་གསོལ་དང་ཕྲིན་བཅོལ་གནང་།

དེ་ནས་ཕག་གྲུའི་གདན་ས་མཐིལ་ཀུན་ཏུ་བཟང་པོའི་ནགས་ཁྲོད་ཀྱི་རྟེན་མཇལ་མཛད་ཅིང་། ཚོགས་མཆོད་ཀྱང་རྒྱ་ཆེར་བཅས། ཟངས་རི་ཁ་དམར་དུ་གཅོད་ཀྱི་ཚོགས་བརྒྱ། ཁྲ་འབྲུག་ཏུ་སྒྲོལ་མ་མཎྜལ་བཞི་ཆོག །སྣེའུ་གདོང་རྩེར་མང་ཇ་ཕྱུག་འགྱེད། ཡར་ལུང་ཤེལ་བྲག་ཏུ་གུ་རུའི་ཚོགས་བརྒྱ། རས་ཆུང་ཕུག་ཏུ་མང་འགྱེད། འཚོང་རྒྱུས་རི་བོ་བདེ་ཆེན་དུ་དགེ་འདུན་སྟོང་ཕྲག་བགྲལ་བ་ལ་མང་ཇ་ཕྱུག་འགྱེད། དེ་ནས་ལྷོ་བྲག་སྣ་བོ་ཅོག །ཁྲན་པ་ཕྱུག་རྡོར། ལྷོ་བྲག་ལྷ་ཁང་བཅས་སུ་གུ་རུའི་ཚོགས་བརྒྱ། ལྷོ་བྲག་མཁར་ཆུར་རྟེན་མཇལ་དང་ལྷ་མོ་ལྷུགས་ཕུར་ཅན། དཔལ་གྱི་ཕུག་རིང་དུ་ཚོགས་བརྒྱ། ལྷོ་བྲག་ཉི་ལྡེ་དགོན་དུ་རྟེན་མཇལ་དང་། དགོན་གྲྭར་མང་འགྱེད། སྲས་མཁར་དགུ་ཐོག་ཏུ་ཕེབས། མར་མི་དྭགས་གསུམ་གྱི་བླ་སྒྲུབ་གསུང་། ལྷོ་གྲོ་བོ་ལུང་དུ་ཕེབས། རྗེ་མར་པའི་བླ་སྒྲུབ་གསུང་སྐབས་གོང་མ་རྣམ་གསུམ་གྱི་ཞལ་གཟིགས་ཤིང་། གདུང་ཤུགས་དྲག་པོས་གསོལ་འདེབས་ཀྱང་མཛད། སྟག་གཉའ་ལུང་བསྟན་ཕུག་ཏུ་ཕེབས། མི་ལའི་བླ་སྒྲུབ་དང་འབྲེལ་བའི་ཚོགས་མཆོད་རྒྱ་ཆེར་གནང་།

འབྲུག་རྒྱལ་གཉིས་པ་འཇིགས་མེད་དབང་ཕྱུག་གིས་གདན་ཞུ་འབྱོར་བ་ལྟར། མོན་ལ་དཀར་ཆུང་ནས་མཚམས་པ་བརྒྱུད་འབྲུག་ཏུ་ཕེབས། ཞབས་རྗེ་ཐང་དང་། ཐང་ཁ་སྤྱིར་རྣམས་སུ་ཚོགས་བརྒྱ་དང་འབྲེལ་མཆོད་འབུལ་གནང་། འབྲུག་རྒྱལ་ཡབ་སྲས་ཞབས་གྲས་བཅས་ཆིབས་བསྐུར་བཅར། སེར་ཕྲེང་རྒྱ་ཆེ་དང་བཅས་གུ་རུའི་སྐུ་རྗེས་ཡོད་པའི་ལྷ་ཁང་དུ་བཞུགས། རྒྱལ་བཙུན་ཕུན་ཚོགས་ཆོས་སྒྲོན་དང་། པདྨ་བདེ་ཆེན་གཉིས་ནས་སོ་སོར་གདན་ཞུ་ཕུལ་བ་ལྟར། བཀྲ་ཤིས་ཆོས་གླིང་དང་། དབང་འདུད་ཆོས་གླིང་གཉིས་སུ་སོ་སོར་ཕེབས་ནས་གང་འདུལ་གྱི་སྨིན་གྲོལ་མཛད། བྱམས་པ་ལྷ་ཁང་དུ་རྒྱལ་སྲས་དབང་མོས་གདན་ཞུ་ལྟར་མཆོད་འབུལ་རྒྱ་ཆེར་གནང་། བན་ཆེན

མཁན་པོའི་གདུང་རྒྱན་ལ་རབ་གནས་མཛད། བླུམ་ཐང་དུ་བཞུགས་རིང། དད་མཛལ་སྟོང་ཕྲག་མང་པོར་བཀའ་དབང། དགེ་ཞེ་ས་ཡོངས་ས་ས་རར་སྐྱོང་གནང། འཕྲག་རྒྱལ་མཆོག་ལ་མར་མི་དྭགས་གསུམ་དང། མགོན་པོ། ཕུར་པ་བཅས་ཀྱི་གཏོར་དབང་གནང། སྐུ་རྟེས་ལྷ་ཁང་གི་གུ་རའི་སྐུ་བརྙན་ཐོག་ཏུ་ཅན་ལ། རྟེ་ཞིད་ཀྱིས་སྟན་ཤལ་སྐྱོན་འབུལ་སྐབས་མཇོད་སྒྲའི་ཐད་སྟན་ཤལ་བཞེས་པ་ས་ཡོགས་ངོ་མཚར་བའི་མཛད་པ་བསྟན།

བོད་བླ་ལ། ཚེས་༧། ཞིན་བོད་ཕྱོགས་སུ་ཆིབས་ཞལ་བསྟུར་སྐབས། རྒྱལ་བློན་འབངས་དང་བཅས་པས་དད་གཏུང་གིས་མཆི་མ་འདོན་པར་མཛད་ཅིང། ལྷག་པར་རྒྱལ་པོ་རང་ཞིད། རྟེ་ཞིད་དང་འཕྲལ་བའི་གཏུང་བ་མི་བཟོད་པས་གསུང་ཤུགས་ཆེན་པོས་བཤུམས་པར་མཛད་དོ། །དེ་ནི་སྒྲར་ཡང་མི་མཛལ་བའི་རྟགས་སུ་སྣང་ཞེས་རྟེ་ཞིད་ཀྱིས་གསུངས། ལྷ་ལུང་དགོན་དགེ་འདུན་རྣམས་ལ་མང་འགྱེད་གནང། གུ་རུ་ལྷ་ཁང་གི་ཕྱི་ནང་རྟེན་རྣམས་མཛལ་ཁ་གནང། ཕེབས་ལམ་རིམ་བཞུད་ཀྱིས་བླ་༨ ཚེས་༧། ཞིན་སྟོན་འགོར་རྣམས་རང་གི་གདན་ས་དམ་པར་ཞབས་ཟུང་གི་རེ་ཁ་བཀོད་པར་མཛད།

ཕྱི་ལོ་༡૯૯૫ ཤིང་བྱ་ལོའི་བླ་૮ ཚེས་༡༡ ཞིན་བྱམས་མགོན་སེ་ཏུ་རིན་པོ་ཆེ་གདན་ས་པཎ་ཆེན། བླ་༡༠ ནང་ཆུ་ཆེན་བཀའ་མཛོད་དང། གཅིག་ཤེས་ཀུན་གྲོལ་ཀྱི་དབང་ལུང་གསན་བཞེས་གནང། ཕྱི་ལོ་༡૯૯૬ མེ་ཕོ་ཁྱི་ཡི་ལོ་དགུང་གྲངས་ཉིར་གསུམ་སྟོང་ཆོ་འཕྲལ་བླ་བའི་ཚེས་༧ ཞིན་བྱམས་མགོན་སེ་ཏུ་བརྒྱ་དབང་མཆོག་རྒྱལ་པོའི་དྲུང་ནས་གསོལ་བཞེ་ལས་ཀྱི་སྒྲོ་ནས་དགེ་སློང་གི་སྡོམ་པ་བཞེས་ཏེ། བསྟན་འཛིན་གྱི་སྒྲུས་ཆེན་མང་པོའི་དབུས་སུ་བཙུན་པའི་རྣམ་ཐར་གྱིས་ས་སྟེང་ཁྱབ་བཞིན་པ་འདིའོ།།

དེ་རྟེས་མེ་ཕག་གནམ་ལོ་གསར་འཆར་ནས་བཟུང་དགོན་གྱི་མཆོད་པའི་ཡོ་བྱད་ནང་རྟེན་རིགས་གསར་བསྒྲུན་དང་ཉམས་གསོ་ཅི་རིགས་གནང། དགེ་འདུན་པ་རྣམས་ལ། མཐོང་ཆུན་ཕྱག་བཞེས་དང། སྒྲིགས་ལམ་ཀུན་སྡུད་རྣམས་དག་བཤེར་འཕྲེལ་

གསར་འཛུགས་ཀྱང་གནང་། ས་ཏུ་རིན་པོ་ཆེ་སྟོན་འཁོར་རྣམས་ཀྱང་མདོ་ཁམས་སུ་ཆིབས་བསྐྱུར་བསྐྱེངས་པའི་རྟེས། ཟླ་ཆ ཚེས་༧༥ ཉིན་གངས་རི་ཆེན་པོ་ཏེ་སེ་དང་། རྒྱ་གར་འཕགས་པའི་ཡུལ་གྱི་གནས་གཟིགས་ཆེད་སྟོད་ཕྱོགས་སུ་ཆིབས་ཞལ་བསྐྱུར། དགའ་བའི་སོགས་བྱང་བཙུད་ཡུལ་ཆོ་རེ་རེ་བཞིན་ལ་འགྲོ་དོན་བསྐྱེངས་ཤིང་། འབྲུ་དཀར་དང་། སྨན་ལྷོང་དགོན་སོགས་ལ་ཕེབས། ཟླ་༩ ཚེས་ཤར་ལ་སྒྲ་བཏུན་རྣམ་སྣང་དཀར་པོར་ཕེབས་གྱུར་སྟེ། ཆོགས་མཆོད་རྒྱ་ཆེར་ཕུལ།

དེ་ནས་ནི་པལ་གྱི་ས་མཚམས་གློ་བཙུད། ཟླ་༡༡ ཚེས་༡ ཉིན་སྒོག་རར་ཕེབས། སྒར་ཆེན་གྱི་རྟེན་གྲི་ ཏོར་ཤན་པའི་རྒྱ་རལ་འབར་བ་)པོར་བཟླ་བྱུང་སྟེ། དེར་ཞག་བཅུ་བཏུན་ཅོམ་འདྲི་བཙུད་གནང་རྒྱང་ཕྱིར་སོན་མ་བྱུང་། ཕྱིས་ལུང་པ་དེ་ལ་མེས་འཛིགས་པ་བྱུང་ཡང་། བསྟེན་བཀུར་ཞུས་པའི་རྒྱན་མོ་ཅིག་ཡོད་པ་ལ་ཅི་ཡང་མ་གཏོད། ཚེས་༢༣ ཉིན་འོ་སྐོལ་རྣམས་ཀྱི་སྟོན་པ་སྐུ་བལྟམས་པའི་གནས། ལུམྦི་ནི་ཕེབས་ཏེ། མཆོད་འབུལ་རྒྱ་ཆེ་གནང་། དེ་ནས་བལ་ཡུལ་དུ་ཕེབས། མཆོད་རྟེན་རྣམ་གསུམ་མཏུན་རྒྱུད་སྟེ་རྣམས་དང་འབྲེལ། མཆོད་འབུལ་ཟབ་རྒྱས་གནང་། ཛྷ་ས་ར་དང་། ཡང་ལེ་ཥོད་ཀྱི་ཐུག་ཕུག་དག་ཏུ་གུ་རུའི་ཆོགས་བརྒྱ་དང་འབྲེལ་མཆོད་འབུལ་གནང་། འདི་སྐབས་སྟེ་ཤང་ས་ལ་ཡུལ་བྱང་བཙུད་ཀྱི་སྐྱེ་འགྲོ་ཁྲི་ཕྲག་བཅུ་བཏབ་བར་དབུ་ཞུ་མཐོང་ཁོ་ལ་ཅི་པོ་ཆེ་མཇལ་ཁ་དང་བཀའ་དབང་ས་བཅས་ས་ས་ཤེ་བས་ཁང་མཇད།

དེ་ནས་སྟོན་པས་ཆོས་ཀྱི་འཁོར་ལོ་བསྐོར་བའི་གནས་ཡུལ་ལྷ་རྡ་ཁ་སྟེར་ཕྱིར་ཕེབས། གནས་བཅུ་དང་། སྟོན་པ་ཉེ་སྲས་བཙུད་མཆོད་པའི་ཆོ་ག་དང་འབྲེལ་མཆོད་ཕྲེན་རྒྱ་མཆོ་ལྷ་བུ་གནང་། དེ་ནས་བསྐལ་བཟང་གི་ས་ཡངས་རྒྱས་སྟོང་རྩ་གཉིས་མངོན་པར་བྱང་ཆུབ་པའི་གནས་རྒྱ་གར་རྡོ་རྗེ་གདན་དུ་ཕེབས། རྟེན་མཁྱོགས་ཏོ། ལྷུང་ཆུབ་ཕུན་ཤིང་གི་དུང་དུ་མཆོད་ཕྲེན་ཟབ་ཅིང་རྒྱས་ཕྱོང་ཀ་ཤ་ཀ། ཕྱག་བསྐོར་ཀྱང་མང་དུ་གནང་ཞིང་། འཛིག་རྟེན་ཀྱི་ཁམས་སུ་ནད་མེད་མཆོན་བསྐལ་མེ་འཕྲུང་བ་དང་། ས་ཡངས་རྒྱས་ཀྱི་བསྟན་པ་རིན་པོ་ཆེ་དར་རྒྱས་ཡུན་དུ་གནས་པའི་ཕྱག་སྟོན་གང་ཟབ་གནང་། གཞན

ཡང་དུར་ཁྲོད་བསིལ་བ་ཚལ་དང་། ཤ་བ་རིའི་སྒྲུབ་ཕུག་སོགས་སུ་ཕེབས་ཤིང་མཆོད་འབུལ་གང་ཟབ་སྦྱོར། དེ་སྐབས་འབྲས་ལྗོངས་ནས་ཀར་དགོན་ཁག་གསུམ་གྱིས་གདན་ཞུ་འབྱོར་བ་ལྟར། ཀ་ཏར་བརྒྱུད་ས་ཁྲི་ཟླ་༧ ཚེས་༣ ལ་འབྲས་ལྗོངས་སྒང་ཏོག་ཏུ་ཞབས་སོར་བཀོད་ཅིང་། འབྲས་རྒྱལ་བཀྲ་ཤིས་རྣམ་རྒྱལ་མཇལ་ཕྲད་གནང་། རྒྱལ་བློན་དགོན་ཁག་མི་མང་བཅས་པར་བཀའ་དབང་། དབུ་ཞྭ་རིན་པོ་ཆེ་སོགས་འདོད་གཉེར་ལྷུག་མེད་དུ་བསྐངས་ནས། སླར་རྡོར་གདན་དུ་ཕེབས། དེ་ནས་མཚོ་པདྨར་བཞུད། ལོ་དེར་བོད་སྟོང་མཚོ་བསྐོར་མ་བྱོན་པར་སྐྱབས་མཆོག་མཚོ་བསྐོར་ཕེབས་པ་དང་ལྷན་དུ་བོད་སྟོང་ཡང་ཕེབས་བསུའི་ཚུལ་གྱིས་བྱོན་ཅིང་། སྙན་ཤལ་སྒྲོན་འབུལ་དང་འབྲེལ། ཚོགས་དང་སྟོང་མཆོད་སོགས་རྒྱ་ཆེ་ཕུལ།

དེ་ནས་ཁུ་ནུ་བརྒྱུད་ལམ་བར་གྱི་སྐྱེ་འགྲོ་རྣམས་ལ་སྨིན་གྲོལ་སོགས་གང་ལ་ཅི་མཚམས་བཀའ་དྲིན་བསྐྱངས་ཏེ། གངས་རིའི་མདུན་དུ་སླར་ལྷོག་པར་མཛད། འབྲི་ར་ཕུག་ཏུ་ཚོགས་མཆོད་དང་། སྒྲོལ་མ་ལ་སྟེང་དུ་སྒྲོལ་ཚོག་གསུང་། མཚོ་ཀ་པཱ་ལ་ཞེས་པར་སྔོན་བཙོག་གྲིབ་ལྷ་བུའི་རྐྱེན་གྱིས། མཚོ་དར་གྱིས་བཅིངས་ཤིང་ཞལ་མི་ཕྱེ་བ། སྐབས་དེར་ཞལ་ཕྱེ་བ་དང་། རྫུ་འཕྲུལ་ཕུག །རྒྱང་གྲགས་ཕུག་དགོན། ཁྲུས་སྒོ་སོགས་གནས་རྣམས་ཞིབ་མཇལ་དང་། དགེ་འདུན་པ་གར་ཡོད་རྣམས་ལ་བསྙེན་བཀུར་མང་འགྱེད་དང་། ཞབས་བསྐོར་གྲངས་མང་གནང་ཟིན་ནས། འབྲོང་པ་སེང་སྟོད་བརྒྱུད་བྲག་སྐྱུར་ཕེབས། དགོན་གྱི་སྐུ་གསུང་ཐུགས་རྟེན་ཉམས་པ་སོར་ཆུད་དང་མི་ཉམས་གོང་འཕེལ་གནང་། དེ་ཕྱོགས་དད་ལྡན་ཡུལ་ཁག་རྣམས་ཀྱིས་གདན་ཞུས་ལྟར་ཞབས་ཀྱིས་བཅགས་ཤིང་། སོ་སོའི་འདོད་དོན་ལྟར་རེ་བ་བསྐངས་ཏེ། དགེ་རྒྱས་དགོན་དུ་ཕེབས་དབུ་ཞྭ་རིན་པོ་ཆེ་མཇལ་སྒྲོན་དང་། ཁྲུས་གསོལ། རབ་གནས་སོགས་འདོད་སྐོང་རྫོགས་པར་མཛད།

སླར་འབོ་དཀར་དགོན་དང་། སྨན་སྟོང་རྣམས་སུ་རིམ་གྱིས་ཕེབས། ཕེབས་ལམ་གྱི་སྐྱེ་འགྲོ་རྣམས་ཆོས་དང་ཟང་ཟིང་གིས་ཚིམ་པར་མཛད་ནས་ཕེབས་པས། ཀྲ་ལོ་དང་།

ཡང་ས་ཅན་རྣམས་སུ་འདོད་ཆོས་བསྟལ་ཏེ། ཟླ་༡༡ ཚེས་༢༧ ཉིན་གཞིས་ཡོད་བློ་བྲང་གིས་ཕེབས་བསུའི་བཀོད་པ་ཟབ་ཅིང་ཆུ་ཚེ་བཅས་རང་གིད་མཚུར་ཕུར་ལ་ཞབས་བད་བཀོད་པར་མཛད་དོ།།

སྤྱི་ལོ་༡༩༩༥ ས་གླང་ལོ། དགུང་གྲངས་ཉིར་དུག་ལ་ཕེབས་པའི་སྐབས་སྐྱེད་ཚལ་དང་ཆུས་ཆོས་གླིང་གསར་བཞེངས་དང། ཆུལ་སྲས་འཛམ་མཁོན་དཔལ་ལྷན་མཁྱེན་བཙུ་འོད་ཟེར་མཆོག་མཚུར་ཕུར་ཚེད་ཕེབས་གནང་བར། རིན་ཆེན་གཏེར་མཛོད་ཆེན་མོའི་དབང་བསྐུར་གནང་བར་གསོལ་ནས། ཟླ་བ་༥ བའི་ནང་སྟེ་ས་ལ་ཀྱི་སྐུ་རིམ་རྣམས་སྨོན་སྐྱབ་ཀྱིས། ཟླ་༦ ཚེས་༢༧ གཟའ་སྐར་འཕྲོད་སྟོར་ཤིན་ཏུ་དགེ་བའི་ཉིན་དགུ་འཛུགས་གནང་སྟེ། ཆུལ་དབང་མཆོག་ནས་ཀྱང། རང་ཉིད་ཀྱི་རིགས་ཀྱི་བདག་པོར་མངའ་གསོལ་ཞིང། བཀའ་བཀྲད་རིན་པོ་ཆེའི་བཀྲད་པ་གསེར་རིའི་ཕྲེང་བར་བཞུགས་སུ་གསོལ། ཕུགས་ཡིད་གཅིག་ཏུ་འདྲེས་པས་བླ་སྨོན་དགོངས་པ་དགེར་ཞུ་ཞིང། འཛམ་མཁོན་རིན་པོ་ཆེས་ཆུལ་དབང་མཆོག་གི་ཕུགས་དམ་ས་མཚམས་གསལ་བར་བསྟན་པའི་རྟོགས་མཐུར་ཡང་གསུངས།

སྤྱི་ལོ་༡༩༥༧ ལྷུགས་ཡོས་ལོར་འཛམ་མཁོན་རྡོ་རྗེ་འཆང་སྟོན་འཕོར་ཆིབས་ཞལ་ཤར་སྟེ་དགེ་དཔལ་སྦྱངས་སུ་བསྐྱར་བས། ཡབ་སྲས་འབྲལ་མེ་ཕོད་པའི་ངང་ནས་མཇལ་དར་འབྱལ་རེས་གནང་སྟེ་བོད། དཔལ་སྦྱངས་མཁྱེན་སྐྱལ་རིན་པོ་ཆེའི་ཡང་སྲིད་ཆོས་ཁྲིར་གཟིངས་བསྟོད་མཛད་དོ།།

ལྟ་བ་བསྟན་དང་འགྲོ་བའི་ཕན་བདེ་སྒྲུབ་པའི་ཕྱིར། རྒྱ་དཀར་ནག་དང་བོད་ཀྱི་ཐུལ་ཁག་རྣམས་སུ་ཆེན་ཞལ་ཞུ་བསྐྱར་བའི་སྐབས་ནི། ཤྱི་བོ་དེ(ལ) ལྷུག་ས་ཡོས་བོར་ཀ་ཀོང་ས་སྐྱབས་མགོན་ཐམས་ཅད་མཁྱེན་གཟིགས་ཆེན་པོ་གྲོ་མོ་ནས་ལྟ་ལྟན་དུ་ཕེབས་པའི་ཆེན་བསྟའི་ཆེད་དུ། ཟླ ༨ ཚེས་༢༧ ཉིན་གཏན་ས་ནས་ཆེན་བཏེག ।ཟླ་༧ ཚེས་༢ ལ་ཟས་ཅོས་འགོར་ཡང་རྩེར་ཀ་ཀོང་ས་ཆེན་པོ་མཆོག་མཇལ་ཁ་དང་འཚུལ་བ་སོགས་རྒྱ་ཆེ་བསྟར། དགོན་དེའི་ལས་ཁྱེད་དང། གླ་ཚང་རྣམས་ནས་བསྐུལ་ངོར། དབུ་ཞྭ་རིན་པོ་ཆེ་མཇལ་སྒྲོན་དང། བཀའ་དབང་བཅས་བཅས་བསྡུལ། འདུས་མང་སྒྲོ་ལ་བསྟེན་བཀུར་མང་འགྱོད་བཅས་གནང། སྒར་གཏན་ས་ཉབས་སོར་བཀོད། དེ་ནས་ཟླ་༧༠ ཚེས་༡ ཉིན་སྟེ་མོ་འདུ་ཤུངས་ནས་གཏན་ཞུ་ཐུང་བ་ལྟར། སྟེ་མོར་ཆེབས་བཏེག་སྟེ། ལྟ་བུ་དགོན་པ་དཀར་དགོན་སྟེ་མོ་སྒྲ་མདོ་དགོན་སོགས་ལ་རིམ་ཕེབས་ཀྱིས་གང་ལ་དེ་འཚམས་དབང་དང། དབུ་ཞྭ་སྒྲོན་པ་སོགས་འདོད་ཆོས་བསྟལ། དགེ་འདུན་པ་རྣམས་ལ་མང་ཇ་བསྟེན་བཀུར་ཟབ་ཆུས་གནང། ཁྱོད་ཀྱང་ཁ་ལས་ཀྱི་ལ་བར་གསུང་བཟང་གནང་བ་བཞིན་བྱས་པས། དགུར་དུས་ཆུ་བོ་ཐུགས་པའམ་ཆུས་པའི་སྐབས། ཞིང་ས་མེད་པའི་ས་གནས་སྟེ་མོ་རུ་ཞེས་

པར་མི་མང་གི་འདོད་དོན་བཞིན་ཆུ་བོ་དེ་ཕྱོགས་སུ་བ་འཚུར་ནས་ཏ་ཅང་བཀའ་དྲིན་ཆེ་བ་བྱུང་དོ།།

ཆོས་སྡེ་དགོན་དང། ཆུ་བཟང་དགོན་སོགས་ཕེབས་ལམ་གྱི་སྒྲེ་འགྲོ་རྣམས་ཀྱི་རེ་འདོད་བསྐང་ངས་ཏེ། ཟླ་༡༡ ཆོས་༢༢ ཉིན་གངས་སར་མཁན་བས་སོར་འགོད་ནས་ལོ་འགོར་འཕྲུམ་ནད་ཕུགས་ཆེར་བྱུང་བ་ཟློག་པའི་སྨད་དུ། ར་ཐུ་གྲོང་བས་གཉིར་འཕྲིན་ཕུར་པའི་སྨོ་ནས་མནན་བསྲེག་འཕངས་གསུམ་གནང་བས་ནད་ཡམས་ཁ་དག་པར་མཛད་དོ།།

སྤྱི་ལོ་༡༥༥༢ ཆུ་འཕྲག་ལོའི་ཟླ་༢ ཆོས་༦ ཉིན་རྒྱལ་ཚབ་རིན་པོ་ཆེ་ཁྲག་པ་རྒྱ་མཚོ་ཞི་བར་མནལ་བའི་དགོངས་རྫོགས་མཆོད་འབུལ་གནང། དེ་ནས་གནམ་རྡུ་འདུ་ཤུངས་བཅུ་གསུམ། བར་མཐའ་སྡེ་གསར་བཅས་ནས་གངས་ཀྱི་ཕུལ་བ་ལྟར། ཟླ་བ་ལྟ་བའི་ནང་ཆེབས་ཞལ་བཟླུར་ཏེ་ཡུལ་ཁག་སོ་སོར། བཀའ་དབང། ཁྲུས། རབ་གནས། མཐོང་གྲོལ་རིན་པོ་ཆེ་མཇལ་སྒྲོན། དགྲ་ལྟའི་བསང་གསོལ་དབང་བསྟོད། ཆོ་བའི་སྒྲོ་རིམ་སོགས་གང་ལ་གང་འོས་ཀྱི་ཆོས་ཀྱིས་ཆོམ་པར་མཛད། ཤྭ་བ་བྲག ཁྲར་མོ་དགོན། དཀར་ཆུང་དགོན་སོགས་སུ་ཕེབས། དཀར་ཆུང་དགོན་དུ་བཞུགས་སྐབས་ཞལ་ལུང་གྱང་ལོགས་སུ་བོར་བར་གནང་བ། ཤོག་གྲོར་དྲིལ་ནས་དང་རྟེན་དུ་ཉན་བ་ལས་རིང་བསྲེལ་སྨོང་ཕྲག་བརྒལ་བ་འཕྲུངས་པ། ང་ལྟ་སྐར་ཆེན་རྟེན་ཁྱོད་དུ་བཞུགས་སུ་གསོལ། འདི་སྐབས་སྐྱབས་མཆོག་སོ་ཏུ་རིན་པོ་ཆེ་ཟླ་༢ ཆོས་༢༥ ལ་སྐུ་གཤེགས་པའི་གནས་ཆུལ་འཕྲོར་བས་ཕྱགས་ཤིན་ཏུ་སྐྱོ་བའི་ཆུལ་བཅས་མཆོད་འབུལ་ཟབ་ཆྱས་གནང། དེ་ནས་ཏོལ་ལ། གནམ་རྡུ་སོགས་ཡུལ་གྱུ་ཁག་གི་འདོད་སྐོང་དང་འཕྲེལ། འཛོ་རི་དགོན་སོགས་སུ་ཕེབས་ཤིང། ཟླ་༢ ཆོས་༡༧ ཉིན་རང་གངས་དུ་ཅ་ཤས་བོར་བཀོད།

སྤྱི་ལོ་༡༥༥༣ དགུང་གྲངས་སུམ་ཅུ་ལ་ཕེབས་པ་ཆུ་སྦྲུལ་ལོའི་ཟླ་༣ ཆོས་༣ ཉིན་རང་གཞོས་སྣ་དཀར་ལ་ཆེབས་བསྐྱུར་བསྐྱང། ཡུལ་ལྷའི་རི་རྡེར་གནས་ཆེན་བྱིན་འབེབས་དང་འཕྲེལ། ལྷ་སྲིན་དམ་བསྒྲགས་དང། རི་ཁྲུས། ཟླུང་ཁྲུས་སོགས་དང།

བཀའ་དབང་། དབུ་ཞྭ་རིན་པོ་ཆེ་མཇལ་སྐྲོན་སོགས་གང་ལ་ཅི་མོས་ཀྱི་འདོད་སྐོང་གནང་གྲུབ་ནས། སྨར་སྐྱིད་ཚལ་དར་རྒྱས་ཆོས་གླིང་དུ་ཞབས་ཟུང་འཁོད། ཟླ་༤ ཚེས་༢༨ ཉིན་ཡོངས་ཐམས་ཅད་མཁྱེན་གཟིགས་ཆེན་པོ་མཆོག་གི་ཞལ་སྔ་ནས་འཇིགས་བྱེད་དབང་ཆེན་གསན་བཞེས་ཀྱི་ཆེད་དུ། ལྷ་སར་ཀུན་བདེ་གླིང་དུ་བཞུགས་ནས། རྡོ་བོའི་སྐུ་མདུན་དུ་སྟོང་མཆོད་དང་། ཚོགས་བརྒྱ་སོགས་མཆོད་འབུལ་ཟབ་རྒྱས་འབུལ་གནང་མཛད་ཅིང་། ཡོངས་ཐམས་ཅད་མཁྱེན་གཟིགས་ཆེན་པོར་མཇལ་ཕྱག་ཞུས། འདི་སྐབས་འཇམ་མགོན་རིན་པོ་ཆེ་ཞིང་ཁམས་གཞན་དུ་གཤེགས་པའི་གནས་ངན་གསན་ཞིང་། ཤིན་ཏུ་ཐུགས་འཕྲེང་བའི་རྣམ་པ་བཅས་དགོངས་རྫོགས་མཆོད་འབུལ་གང་ཟབ་མཛད། གཞན་ཡང་ཅོག་པོ་རི་སོགས་ལྷ་ལྡན་དུ་བཞུགས་སོ་ཅོག་གི་རྟེན་རྣམས་ལ་མཆོད་འབུལ་རྒྱ་ཆེ་དང་འབྲེལ་རྟེན་མཇལ་མཛད།

ཟླ་བ་བརྒྱད་པའི་ཚེས་ཤར་ལ་འཇིགས་བྱེད་དབང་ཆེན་གནང་འགོ་ཚུགས་ཤིང་དབང་ཞུར་ཕེབས། སྟོན་གོང་མ་རིམ་བྱོན་བཞིན་ཡོངས་ཆེན་པོ་མཆོག་དང་ཆོས་དམ་ཟབ་འབྲེལ་དུ་གྱུར། སྐབས་རྗེ་ཡོངས་འཛིན་རྣམ་གཉིས་མཇལ་ཕྱག་ཞུས་ཤིང་མཛད་སྒོ་མཐའ་དག་ལེགས་གྲུབ་ཀྱིས། ཟླ་༨ ཚེས་༢༥ ཉིན་ཆིབས་བཏེག །དཔའ་བོ་མཆོག་སྤྲུལ་རིན་པོ་ཆེས་དབུས་གནས་ནང་དགོན་གྱིས་ཕེབས་བསུ་གང་ཟབ་དང་བཅས་གནས་དགོན་དུ་ཞབས་སོར་བཀོད། བཀའ་དབང་། དབུ་ཞྭ་རིན་པོ་ཆེ་མཇལ་སྐྲོན། ཁྲུས་གསོལ་རབ་གནས་སོགས་མཛད། རྟེན་འབྲེལ་དུ་ཨ་ཅེ་ལྷ་མོའི་ཟློས་གར་གཟིགས་དགའ་སྟོན་རྒྱ་ཆེར་མཛད། ཟླ་༩ ཚེས་༡ ཉིན་གདན་སར་ཕེབས། སྤྱིར་ཕྱོགས་ཕེབས་དང་གདན་སར་བཞུགས་པ་གང་ཡིན་རུང་བསྟན་པའི་མིག་རྒྱན་ཁོ་ན་གོང་འཕེལ་མཛད་རྒྱུའི་ཕྲིན་ལས་ཉག་གཅིག་ལ་བརྩོན་པར་མཛད།

སྤྱི་ལོ་༡༩༥༤ ཤིང་རྟའི་ལོར་སྨིན་གྲོལ་གླིང་གཅུང་རིན་པོ་ཆེ་མཆོག་ནས་མཆོག་གླིང་གཏེར་ཆོས་སྐོར་དབང་ལུང་རྒྱལ་དབང་མཆོག་གི་དྲུང་ནས་གསན་བཞེས་གནང་

རྒྱུ་གསོལ་བ་བཏབ་པ་བཞིན། ཤིང་རྟའི་ལོ་གསར་གྱི་དགེ་སྦྱོན་དང་འབྲེལ། དབང་ལུང་དགུ་འཛིན་གསལ་གནང་སྟེ། ཟླ་བ་བཞི་པའི་ནང་ཟླ་བ་བདུན་ཕྱར་པའི་ཚོགས་དགུར་ཞེབས་ཤིང། དངོས་གྲུབ་ལེན་ཚོགས་གིས་མཐའ་ཆུན་ཏེ་གྲུབ། ཟླ་ལྷ་པའི་ནང་བཀའ་བརྒྱད་ཀྱི་གླེ་ནས་སྨན་སྒྲུབ་ཚོགས་གནང་རྒྱུར། གནོད་རིན་པོ་ཆེའི་བཀས་བསྒྲལ་བ་བཞིན་སྒྲུབ་པ་འཚུགས་གནང་ཞིང་མཐའ་ཆུས་ཀྱིས་གྲོལ།

འདི་སྐབས་དཔལ་སྒྲུངས་རི་ཁྲོད་གོང་གི་མཛོད་པ་ཡོན་ཏན་ངོ་གཡོག་མཛལ་བཅུར་ཞུང་ཞིང། གོང་མ་ཞི་བར་མན་ལ་བའི་ཡང་ཐྲིད་ངོས་འཛིན་གནང་བསྒྲལ་ཞུས་པའི་ཕྱིར་ཕེབས་པར་གནང་བའི་**བརྟག་ཡིག**ཏུ།

རྗེ་བོ་ཤཱཀྱ་མུ་ནིའི་གཡོན་ཕྱོགས་སུ།
ཁྱེམ་བདག་འཕྲོར་ལྡན་ཁྱེམ་སྨོ་ལྷོར་བསྟན་པ།
མི་ངོ་བཀྲ་ཤིས་རྟགས་ཀྱི་གྲངས་ལྡན་ཅན།
ཤེས་རབ་པཎྜིའི་མཚན་གྱི་སྒྲས་བསྟན་པར།

ཁྱེའུ་ཤིང་རྟ་ལོ་པ་རྟགས་མཚན་ཅན།
བཅོ་ཉིའི་རྣམ་འཕྲུལ་འཇམ་མགོན་བླ་མ་ཡི།
སྒྲུལ་པའི་ཡང་ཐྲིད་འཕྲུལ་མེད་ཡིན་པར་མངོན།

ཞེས་བསྟུལ་འདུག་པ་འདི། དུས་འགྱུར་གྱིས་བརྟག་ཡིག་ངོ་མ་ལག་ཏུ་མ་ཐོབ་ཀྱང། འཇམ་མགོན་སྐུ་གོང་འོག་གི་མདུན་ཞབས་པའི་ཡིད་ལ་ཡོད་པ་བཞིན་ཡི་གེར་བཀོད་པའོ།།

ཡང་འཕྲོང་གསར་པེ་ཏུ་གྲགས་པ་རྣམ་རྒྱལ་གྱིས། ཁོ་བས་གསར་བཞེངས་དགོན་འཛིན་བླ་སྒྲུལ་ཚད་ལྡན་ཅིག་མེད་པས་འདི་ཕྱིའི་སྐྱབས་སུ་འོས་པ་ཞིག་ཀློ་རྒྱལ་དབང་མཆོག་ནས་གསོལ་རས་གནང་དགོས་ཞེས་ཡང་ཡང་ཞུས་ངོར། ཐུགས་སྐྱེས་བུ་དམ་པ་རྣམས་ལ་སྐུ་གསུང་ཐུགས་ཀྱི་རྣམ་འཕྲུལ་བས་མ་གྱིས་མི་ཁྱབ་པ་འབྱུང་བ་བཞིན་དུ།

ཤར་སྟེ་དགེ་དཔལ་སྦྱངས་མཁྱེན་བརྩེའི་ཡང་སྲིད་ཅིག་ངོས་འཛིན་བྱ་རྒྱུ་ཡོད་ཅིང། དེ་དག་ཁྱོད་ཀྱི་དགོན་པའི་བསྟན་བདག་ཏུ་མངའ་གཞོལ་ན། བསྟན་འགྲོར་སྨན་ངོ་ཆེ་ཞེས་གསུངས་ཏེ། ངོས་འཛིན**བརྡག་ཡིག**འདི་ལྟར།

གངས་ལྗོངས་ཕྱོགས་ཡུལ་དབུས་ཕད་ཏྲངས་ནུབ་སྟོད་ཕྱོགས།།
སྒྲུར་འགྲོའི་ཞིན་ལམ་གཞིས་སུ་བགྲོད་པའི་ཚུན།།
ཁྱེམ་སྨོ་ཤར་བསྟན་ཁྱེམ་བདག་འགྲོར་དམན་ཏེ།།
ཕ་མིང་ངག་གི་དབང་ཕྱུག་མགོན་པོའི་མཚན།།

མ་མིང་ཨར་ཡ་ཏུ་ར་ཆོས་ཀྱི་སྲོན།།
རྒྱང་གི་ཁྱེའུ་ཏྲག་ས་མཚན་ཁྱེ་ལོ་བ།།
རིག་ར་ཏུས་གཙང་ཞིང་དམ་པའི་རང་ཏྲག་ཅན།།
མཁྱེན་བརྩེ་དབང་པོའི་རྣམ་འཕྲུལ་བསྟོན་མེད་རིས།།

ཞེས་བསྟུལ་བ་ལྟར་ཡང་སྲིད་འཕྲུལ་མེད་ཆེད་དོ། །འདི་སྐབས་རྒྱ་ནག་གཞུང་གིས་བཀའ་ལྟར། ཤགས་ས་སྐྱབས་མགོན་ཐམས་ཅད་མཁྱེན་གཟིགས་ཆེན་པོས་དབུས། པོད་ཀྱི་བླ་ཆེན་དང། དཔོན་རིགས་ཆེ་ཞག་རྣམས་གང་ནས་ལྟར། ༢༠ ཆོས་ཀྱི་ཐུ་ཡིག་ཡིན་ཡང་གང་ནས་ཆིབས་བཏེག། །ལྟ་ལྟན་དུ་ཕེབས་ཤིང། འབྲས་ལྗོངས་ཆུལ་སྲས་བླ་མ་དོན་གྲུབ་རྣམ་ཆུལ་ཆེད་བཅར་ཞུས། དེ་ནས་ཆོས་༢༥ ཀྱི་པོད་ཀྱི་བླ་དཔོན་རྣམས་ལྟན་ཆུས་ཞབས་བཏེག། ཕེབས་ལམ་རིམ་བཞུད་འཛིན་གྱང་ཀོང་པོ་ས་སོག་བཞུད། སྒྲོའོ་ས་ཁྲོང་འཇུག་རྫོང་ནས་ཆིབས་བསུ་བཅས་བླ་ཆེན་སྐུ་དྲག་ཁག་བཅས་རང་ཞུང་ནས་བཞུགས་བསྒྲིགས་གསོལ་སྟོན་ཆུ་ཆེར་གནང།

དེ་ནས་ཟླ་སྟེང་དགོན། གཡུ་རུ་དགོན་སོགས་བླ་གྲར་ཆོས་འཕྲེལ་ཆུ་ཆེར་གནང། ཆབ་མདོར་དཔལ་སྦྱངས་མཛོད་བླ་ཅོག་གི་ནས། ས་ཏུ་རིན་པོ་ཆེའི་ཡང་སྲིད་བརྩད་གཅོད་ཞུས། དེ་ནས་དར་རྩེ་མདོར་བཆུད། ཁྲི་འདུར་ཕེབས། ཤགས་ས་མཆོག

དང་། སྐྱབས་མཆོག་རོལ་གས་གནམ་གྱུ་བརྒྱད་པ་ཅིན་དུ་ཕེབས། རྒྱ་གཞུང་གིས་དགའ་བསྐུ་ཆེའི་རྣམ་འགྱུར་བསྟན་ཅིང་། པ་ཅིན་ཕན་བདེ་ཞེས་པར་བཞུགས། གཞུང་ཞབས་རྣམས་དང་མཇལ་ཕྱད་གནང་ཞིང་མཛད་ལ་ཕྱད་གཅིག་ལྷོ་ཁག་ལ་དགོངས་འཚར་གནང་བ་རོལ་ཀིན་མཚན་ཁོར་ཡུག་ཏུ་མཛད་ཕྱིན་གྱིས་དུས་འདའ་བར་མཛད།

དེ་སྐབས་རྒྱ་མིའི་དྲུང་ཡིག་ཞབས་ཞུར་ཆེད་འཛུགས་བྱས་པ་ (ཤེན་མན་ཕྱུག) ཞེས་པ་ནས་སྐུ་བཅར་ཞུ་བའི་སྐབས་བཞུགས་གཏན་ལས། སྐུ་གཟུགས་མ་མཇལ་བར་ཀེ་དོད་ཕོག་པ་ལྟ་བུ་ཞིག་མཐོང་ནས་གཟིམ་ཆུང་གི་ཕྱི་ལ་འདོན་ཏེ། གཙོལ་དཔོན་སྒྲིན་པ་ལ་སྐྱབས་རྗེ་མཆོག་གང་དུ་ཕེབས་པའི་སྐོར་དྲི་བ་བྱས་སྐབས། གང་དུཔང་མ་བྱོན་པར་གཟིམ་ཆུང་དུ་བཞུགས་ཡོད་པའི་ལོ་ཆུས་བསྟད་པས། སྣར་གཟིམ་ཆུང་དུ་སྐུ་བཅར་ཞུས་སྐབས་ཡིད་ནོར་མཆོག་བཞུགས་གཏན་དུ་བཞུགས་པ་དང་། དེར་ཀེ་དོད་ཕོག་ཡུལ་གྱི་སྐྱེ་ལུ་ཤུང་རོལ་གང་ཡང་མེད་པར་མཐོང་སྐབས་ཏ་ཅང་ཡ་མཚན་པའི་རྣམ་འགྱུར་གྱིས། ཐྱོར་ཁོ་རང་དམར་པོའི་ལྟ་བ་ལ་སྟོང་ནས་ཡིད་ཆེས་སྐྱེས་པ་ཞིག་ཡིན་མོད། དེ་རྗེས་ཆོས་དང་ཆོས་བྱེད་པར་ཡིད་ཆེས་པའི་རྣམ་འགྱུར་དང་། སྐྱབས་གནས་མཆོག་ལའང་བཅོས་མིན་གྱི་མོས་གུས་སྐྱེས།

དེ་ནས་འཚོ་གངས་དཀར་རིན་པོ་ཆེ་ཐུན་བཅར་ཞུས་ཏེ་ཆོས་ཀྱི་བཤད་གནང་། ༢༩ ཚེས་༢༢ ཉིན་སྨ་ཏུ་རིན་པོ་ཆེའི་བརྡག་ཡིག་གསལ་བ་དང་། འཕྲུངས་ཡུལ་དཔེ་ཕྱིས་བཅས་བསྡུས་ཞིང་། གངས་དཀར་རིན་པོ་ཆེས་ཡི་གེར་བཀོད་དེ་དཔལ་སྒྲུངས་སུ་བང་མི་བཏང་། **བརྡག་ཡིག་ནི།**

ཨོཾ་སྭསྟི། མཆོག་གསུམ་གཤོལ་བཏབ་དུས་གསུམ་འགག་མེད་དུ། །སྐུ་གསུམ་ཡེ་རྗེགས་སྒྲོས་མེད་དབྱིངས་ཁྱབ་གདངས། །མ་འགག་རོལ་བར་འཆར་བའི་རྩུ་གཏེར་ལས། །ཆོས་གྲྭ་རིན་འཕྲུང་ཕྱོགས་ཀྱི་སྨྱུར་འགྲོ་གསུམ། །ཡུལ་གྱུ་ཆེ་ཅོམ་ནགས་ཚལ་རྩེ་བཅུད་ལྟན། །འཁོར་ཞིན་མིང་སྲིང་མཆོག་གསུམ་ཐ་ཚུང་ལ། །ཞ་མིང་དོན་གྱུབ་མ་མིང

པཎྜིཏ་མཆོག། ཁྱེད་ཀྱི་སྨྲས་པོ་པ་རྣམས་མཚན་ཅན། །པཎ་ཌི་ཏ་འཕགས་གྲགས་སྟོན་ལྟན་པ་ཞིག། ངེས་རྟེན་འགྲུལ་བྲལ་འཕགས་དུ་རུང་གཅོད་གྱིས། །འབྱུང་འགྱུར་ངེས་ན་གསང་ཆུའི་ཆུས་བཏབ་འཚལ། ། འོན་ཀྱང་ཞབས་རིམ་ཆུལ་བཀའ་དག་ཚར་དང་། ། མགོན་པོའི་བསྐང་གསོལ་བཆུ་སྟོང་ཁྲི་འབུམ་གསོལ།། ། ན་རག་བསྐང་བ་ཤགས་འབུམ་ཐེར་འཕྲོ་ངེས་གྱིས། ། ཞེས་གསལ་བར་གནང་། ། ཞེས་ཀྱང་ལ་ཡར་གནང་། ། ལ་ཤིས། ཏང་ཀུ་སོགས་སུ་ཕེབས། ངེ་སྐབས་ཏ་ཤང་གི་དགེ་སློང་ཁ་ཤས་ལ་བཀའ་དབང་ཡང་གནང་། ངེ་ནས་བོད་ཕྱོགས་སུ་ཆིབས་བསྐྱར་སྐབས། གཡག་རྫར་ནས་ཆུ་རོང་ཁྲི་བཅུ་དཔོན་སོགས་ཆུ་རོང་ཕྱོགས་ནས་གདན་ཞུ་ནན་ཆེར་ཕུལ་ཡང་ཕེབས་མ་གྱུབ། ཟླ་༧༢ ཚེས་༢༩ ཉིན་དར་རྩེ་མདོར་ཕེབས།

སྤྱི་ལོ་༡༨༥༥ དགུང་གྲངས་སོ་གཉིས་ལ་ཕེབས་པ་ཤིང་ལུག་གནམ་ལོ་གསར་ཚེས་ལ་ཁྲི་བྱང་རིན་པོ་ཆེ་དང་། གཙུང་རིན་པོ་ཆེ་བཅས་བཀྲ་ཤིས་བདེ་ལེགས་ཀྱི་མཇལ་དར་འབུལ་རེས་མཛད། ཁྲི་བྱང་རིན་པོ་ཆེ་ལི་ཕང་དུ་ཕེབས་སྐབས་ཕོན་མཇལ་གནང་། གངས་དཀར་རིན་པོ་ཆེར་སྐུ་ཚེའི་ཚད་ལུང་བསྟན་གནང་བའང་ཕྱིས་དེ་ལྟར་བྱུང་། མི་ཉག་ཏུ་དགའ་ལྟན་གྱི་འདུས་པ་བཀྲ་ཤིས་བར་རབ་བསྟེན་གྱི་སྨོན་པ་བསྐོལ།

དེ་ནས་ཕྲག་མགོ། དཀར་མཛེས། དར་ཆུས་དགོན་སོགས་རིས་མེད་ཀྱི་དགོན་སྡེ་ཁག་རྣམས་དང་། ཏོར་ཝ་ཕུབ། རྡོ་སོ་ལ་དཀར་སོགས་འབྱོར་ལྟན་རྣམས་ཀྱིས་གདན་ཞུས། བན་ཆན་དགོན་དུ་ཕེབས། དགོན་གྱར་མང་འགྱེད་དང་། རྡེན་ཁྲུས་རབ་གནས་བསྐོལ། དགོན་ནས་དད་དཏལ་ཆུ་ཆེར་བྱུང་བ་རྣམས་སྐུ་གསུང་ཐུགས་རྡེན་གྱི་ཕེབས་རྒར་ཕྱིར་སྟོལ་མཛད། དེ་ནས་ཡིད་ལྟུང་། དགོན་ཆེན་རྣམས་སུ་ཕེབས། སྡེ་དགེའི་མཁན་འཕོར་རྣམས་ཀྱིས་གཅོས་མཛད་མང་ཁྲི་ཐུག་བཟང་བ་ཤགས་ཤུངས་མཛོད་བློ་ཅོག་ཀ་ནས་གདན་ཞུས་ལྟར། ཕེབས་སུ་ས་ཕེར་ཕྱིང་བཅས་ཟླ་ཆོས་ཀུས་དང་འཕྲེལ་དཔལ་སྤྱིད་དགོན་དུ་ཕེབས། ། ཁ་ཤ་ཐུ་ཏ་ལ་ཡང་ཕེབས་ནི་ཏ་ཤ་ཆེའི་ཡང་ཐིད་ད་ཏུང་ཆད་མ་ཚོད་ཀྱིན་ཐུགས་འགྲུགས་

པའི་རྩལ་གྱིས་སྐབས་རྗེ་གོང་མའི་ཡང་སྲིད་འཁྲུལ་མེད་ངེས་པར་རྙེད་དགོས་རྒྱུ་ལས། ཆེ་འདོད་དང་དྲག་འདོད་ཀྱི་དགོས་པ་གང་ཡང་མེད་ཚུལ་གྱི་བཀའ་བསླབ་ནན་དུ་གནང་། སི་ཏུ་རིན་པོ་ཆེའི་ཡང་སྲིད་ཆེད་དུ་མགོན་ཁང་དུ་མགོན་སྒྲུབ་ཉིན་བདུན་གསུངས་ནས། སླར་ཡེ་ཤེས་ཀྱི་མཁྱེན་པས་གཟིགས་ནས་བརྟག་ཡིག་ཞིབ་གསལ་དང་། ས་ཆ་དང་། ཁྱིམ་གྱི་མཚན་ཉིད་གོ་བདེར་གསུངས་ཏེ་འཚོལ་མཁན་ཆེད་བཏང་མཛད་པས། ཡང་སྲིད་ངེས་རྙེད་བྱུང་སྟེ། དེ་འཕྲལ་དཔོན་བསམ་སྤྲུལ་དང་། སྒྲུབ་དཔོན་བསྟན་འཛིན་རིན་པོ་ཆེ་རྣམ་གཉིས་ཁྲུས་གསོལ་འབུལ་བར་མངགས། ཟླ་ཚེས་ཉིན་དཔལ་སྤུངས་ཀྱི་བླ་གྲྭ་རྣམས་དང་། ཕྱོགས་འདུས་ཀར་དགོན་རྣམས་ཀྱི་བླ་སྤྲུལ་ཁག །དེར་ཡོད་ཡུལ་གྲུ་ཁག་གི་སྐྱེ་བོ་ཁྲི་ཕྲག་བརྒྱལ་བས་ཆིབས་བསུ་དང་། སླར་ཡང་དགེ་འདུན་པ་རྣམས་ནས་མཆོད་པའི་ཕྲེ་བྲག་དཔག་ཏུ་མེད་པས་མདུན་བསུས་ཏེ། མཆོག་སྤྲུལ་རིན་པོ་ཆེ་ཡིད་དགའ་ཆོས་འཛིན་གྱི་གཙུག་ལག་ཁང་དུ་གདན་དྲངས།

དྲི་གཙང་ཁང་གི་ནང་བྲམས་ཆེན་མཐོང་གྲོལ་རིན་པོ་ཆེའི་སྤྱན་སྔ་ནས་༸རྒྱལ་བའི་དབང་པོ་མཆོག་གིས་དབུ་སྐྲ་གཙུག་ཕུད་བསིལ་སླར་ཡང་ཟླ་ཚེས་ཉིན་གསེར་ཁྲིར་མངའ་གསོལ་ཞུས་ཤིང་། སྡེ་དགེ་ཆོས་རྒྱལ་ཆེན་པོའང་དེར་སྐུ་བཅར་ཞུས་ཤིང་ཁྲི་འབུལ་སོགས་རྒྱ་ཆེན་ཕུལ་ནས་མཛད་སྒོ་ལེགས་གྲུབ་དང་། དེ་སྐབས་མདོ་སྨད་ཕྱོགས་ཀྱི་བླ་སྤྲུལ་མཆིས་སོ་ཅོག་སྐུ་བཅར་ཞུས་ཤིང་མཇལ་ཁ་དང་། གཞན་ཡང་དུས་ཀྱི་དབང་གིས་སྲིད་ཀྱི་འགྱུར་བ་གློག་གི་ཟློས་གར་བཞིན་འབྱུང་དུ་ཉེ་བ་ལ། དེའི་སྟོབས་ཀྱིས་རྒྱལ་བའི་བསྟན་པ་ལ་གེགས་སྐྱོན་མི་འབྱུང་བའི་ཐབས་ཤེས་འགལ་རྐྱེན་སྤང་ཞིང་མཐུན་རྐྱེན་སྒྲུབ་པའི་ཚུལ་ཞིབ་གསལ་གོ་བདེ་ལྷུག་པར་བསྐུལ་གནང་མཛད་ནས། དུས་ཡུན་ཐུང་ངུ་ཙམ་གྱི་བར་དུས་ཀྱི་འགྱུར་བས་མ་གནོད་པར་བསྟན་པ་མི་ཉམས་གོང་འཕེལ་དུ་བྱུང་།

དེ་ནས་ཙནྡྲ་དང་། དཔལ་སྤུངས་མཁྱེན་སྤྲུལ་རིན་པོ་ཆེའི་སྒྲུབ་ཁང་། ཆོས་དྲུག

སྒྲུབ་ཁང་བཅས་སུ་ཕྱིན་རླབས་སོགས་རྒྱ་ཆེར་གནང་། སི་ཏུ་མཆོག་སྤྲུལ་རིན་པོ་ཆེར་སྒྲོལ་གཉིས་ལས་བྱུང་བའི་སེམས་བསྐྱེད། ཀར་ལུགས་རྒྱལ་རྒྱམ་ལྷ་དགུ་དང་། མཆོག་གླིང་ཐུགས་སྒྲུབ་ཡིད་བཞིན་ནོར་བུའི་བཀའ་དབང་། དཔལ་ཡེ་ཤེས་མགོན་པོ་བེར་ནག་ཅན་གྱི་བཀའ་གཏད་དང་འབྲེལ་གཏོར་དབང་བསྐུལ། དེར་འདུས་ཀྱི་མདོ་སྔགས་དགོན་སྡེ་ཁག་གི་བླ་སྤྲུལ་གྲྭ་རིགས་སུམ་བརྒྱ་བརྒལ་བར་རབ་བྱུང་དང་བསྙེན་རྫོགས་ཀྱི་སྡོམ་པ་བསྐུལ་ནས། རྩེ་ཟུར་མདོར་༧དགོངས་ཆེན་པོ་མཆོག་ཕེབས་ལམ་དུ་འཕེལ་བས་གདན་ཞུས་ཀྱིས་མདོ་སྔགས་དགོན་སྡེ་ཁག་ཡོངས་རྫོགས་ཀྱི་དབུ་འདོམས་གནང་སྟེ། ཕེབས་སྒྲིགས་རྒྱ་ཆེ་དང་བཅས་གདན་ཞུས་ཆོས་འབྲེལ་ཀྱང་བསྐུལ།

༧དགོངས་ཆེན་པོ་ཆབ་མདོར་ཆིབས་བསྒྱུར་བསྐྱངས། སྐྱབས་མཆོག་ས་གནས་དེ་གར་བཞུགས་ནས་དཔལ་སྤུངས་ཀྱིས་གཙོས། དགོན་སྡེ་ཁག་གི་བླ་སྤྲུལ་ལས་སྡེ་ཆེ་ཕྲ་དང་། སྡེ་དགེའི་མི་ཆེན་ཁག་བཅས་པར་ཐུགས་བྱམས་པ་དང་སྙིང་རྗེས་རྗེས་སུ་བཟུང་བས་བཀའ་སློབ་སྙིང་གི་བདུད་རྩི་ལྷ་བུ་དང་། འདི་དང་གཏན་དུ་དགེ་བའི་དམ་ཆོས་ཟབ་མོའི་གདམས་ངག་བཅས་བཀའ་དྲིན་བསྐུལ་ནས་ཆབ་མདོ་བརྒྱུད། ཟླ་༥ ཚེས་༡༩ ཉིན་ལྷ་ལྡན་དུ་ཞབས་སོར་བཀོད། པོ་ཏ་ལ་དང་འཕྲུལ་སྣང་གི་གཙུག་ལག་ཁང་རྣམས་སུ་མཆོད་འབུལ་རྒྱ་ཆེར་གནང་། ༧དགོངས་ཆེན་པོའི་དྲུང་ནས་ཐོན་ཕྱག་བཅས། ཚེས་༡༨ ཉིན་གདན་ས་མཚུར་ཕུར་ཞབས་ཟླུང་བཀོད། ཟླ་༧ ཚེས་ཤར་ལ་ཕོ་བྲང་ཉམས་གསོ་མཛད་ཅིང་ཕུན་ཚོགས་འཕྲིལ་པ་གསར་བཞེངས་གྲུབ།

སྤྱི་ལོ་༡༩༥༨ མི་སྤྲེལ་ལོར་སྔར་སྲོལ་ལྟར་༧དགོངས་སྐྱབས་མགོན་སྐུ་ཕྲེང་བཅུ་བཞི་པ་ཆེན་པོ་རང་གདན་དུ་ཕེབས་ཐུབ་པའི་སྙན་འབུལ་མཛད་དོན་བཞིན་གསུང་བཟང་ཐོབ་ཅིང་གདན་ཞུའི་སྔ་གོན་མཛད། བོད་ཟླ་༦ ཚེས་༥ ཉིན་༧དགོངས་ཆེན་པོ་མཆོག་ལྷ་ལྡན་ནས་ཆིབས་ཞལ་བསྒྱུར། བཀྲ་ཤིས་སྣང་དུ་༧སྐྱབས་མཆོག་མཚམས་ཞུའི་མཇལ་དར་འབུལ་བཞེས་མཛད་ཅིང་། སྔར་སེར་ཕྲེང་ཐོག་རོལ་སོགས་རྒྱ་གང་ཆེ་

བཅས་པས་སྟོན་དང་ནས་ནས་གཟིམ་ཀྱང་ཕྱིན་ཚོགས་འཕྲིལ་པར་ཞབས་ཀྱི་པཎྜི་པཀོད། བོད་གཞུང་ནས་དགེ་འདུན་པ་རྣམས་ལ་མང་འགྱེད་རྒྱ་ཆེ་བསྟལ། ཚེས་བཅུ་ཆེན་མོའི་གར་འཆམ་གཟིགས་འབུལ་ཞུས། སྒྲུབས་མཚོག་དབུས་སེར་སྒྲ་རྣམས་ལ་སྟོན་པས་གཟིགས་ཀྱི་བཀའ་དབང་བསྟལ་བ་དང་ཆབས་ཅིག །ཚེས་སྒྲོ་གཉིས་ཕྱོགས་ཀྱི་སློབ་སྟོན་རྒྱ་ཆེ་གནང། སྒར་ཆེན་གྱི་ནང་རྟེན་རྣམས་རྟེན་མཇལ་ཕྱལ་ཞིང། དབུ་ཞྭ་མཐོང་གྲོལ་རིན་པོ་ཆེ་ཡང་སྒྲོན་མཇལ་གནང། ཚེས་༡༤ ཉིན་ཕེབས་སྐྱེལ་བཅས་སྒར་ཆེབས་བཏོག།

དེ་ནས་བླ་མ་ཚེས་༢༠ ཉིན་གཞུང་ནས་བང་མི་འགྲོར་ཏེ་ལྷ་ལྷན་དུ་ཕེབས། སྒར་མཇོད་པས་གཙོས་ཞབས་ཏོག་ཕུལ་ནས་ཚང་མས་དགོངས་འགྲེལ་ཞུས་ཀྱང་ངོ་ཕེབས་མ་གནང་ཐབས་མེད་ལྷ་བུར་བྱང་ལྷོ། ཀོང་པོ་བཚུད་ཚེས་༢༩ ཉིན་ཆབ་མཛོར་ཕེབས་ནས་ཉིན་ལྷར་དགུ་ཡོན་ལྷན་ཚོགས་ཞེས་པའི་སར་ཕེབས་ཤིང། ཞི་མཐུན་སྨོ་ནས་བསྟན་འགྲོའི་བདེ་དོན་ཐབས་ཤེས་གང་དགས་གནང། མདོ་ཁམས་ཀྱི་སྒྲེ་པོ་བཀྲ་ལས་འདས་པ་ཉིན་མཚན་བར་མེད་དུ་བཅར་ཞིང་དེ་རྣམས་ལ་བྱིན་བླབས་ཐུགས་སྟོན་ཟབ་ཆུས་པོག་ལྟ་ལྟན་དུ་ཕྱིར་ཕེབས། ནོར་གྲྭང་དུ་ཕོན་ཐུང་ནོར་བུས་གཙོས། ཇོ་པོ་ཡིད་བཞིན་ནོར་བུས་གཙོས་བས་རྟེན་རྣམས་ལ་མཇལ་ཁ་དང་འབྲེལ་མཚོད་འབུལ་ཟབ་ཅིང་རྒྱས་ཤིང་ཆེ་ཆེ་ཡར་ལངས། ཟླ་ ། ཚེས་༢༥ ཉིན་རང་གདན་དུ་ཞབས་སོར་འཕོད།

དེ་ནས་འཕྲལ་དུ་ཆུ་གར་ཕྱོགས་གནས་གཟིགས་ཕེབས་བཞེད་ཀྱིས་ཟླ་༩ ཚེས་ ། ཉིན་རང་གདན་ནས་ཆེབས་བཏོག །སྟོར་ནས་གདན་ཞུའི་སྟོན་ཞུ་ཕུལ་བ་ལྟར་ཚོས་མཚོན་རིན་པོ་ཆེ་མཚོག་ནས་ཕེབས་བསུ་བཅས་བདེ་ཆེན་ཚོས་དགོན་དུ་ཕེབས། བཀའ་དབང། དབུ་ཞྭ་མཇལ་སྒྲོན་སོགས་གང་འོས་བཞིན་དང། དགོན་གྲྭར་མང་འགྱེད་དང། ཕྱི་ནང་གི་ནང་རྟེན་རྣམས་ལ་ཁྲུས་གསོལ་རབ་གནས། ཚོགས་མཚོད་སོགས་ཆུ་ཆེར་གནང་ནས་ཆེབས་བཏོག །ཕེབས་ལམ་ཀྱི་སྒྲེ་འགྲོ་རྣམས་ཚོས་དང་ཟང་ཟིང་གིས་ཚོམ་པར་མཛད་ནས། ཟླ་༧༠ ཚེས་ ། ཉིན་འབྲས་ལྷོར་ནས་ཆུལ་བློན་ཀྱིས་

ཕེབས་བསུ་བཅས་སྣང་ཧོག་ཏུ་ཕེབས་ནས་དད་མཇལ་རྣམས་ལ་བཀའ་དབང་། དབུ་ཞྭ་རིན་པོ་ཆེ་སྦྲོན་མཇལ་སོགས་རང་འདོད་བཞིན་གྱིས་ཆོམ་པར་མཛད་ཅིང་། དེ་ནས་ཤྲི་གུ་རི་བརྒྱུད། བྲ་གོད་སྤུངས་རི་དང་། རྡོ་རྗེ་གདན་གཉིས་ལ་མཆོད་འབུལ་རྒྱ་ཆེ་གནང་། རྫོང་གསར་མཁྱེན་བརྩེ་རིན་པོ་ཆེ་བཞུགས་པ་དང་མཇལ་ཕྲད་གནང་། ལྷ་སྣ་ཙ་སྙིར་མཆོད་འབུལ་དང་། ཆེ་ཏའི་གྲོང་ཁྱེར་གཟིགས་ཞིབ་ཏུ་ཕེབས།

དེ་ནས་བལ་ཡུལ་དུ་མཆོད་རྟེན་རྣམ་གསུམ་མཇུན། རྒྱུད་སྡེ་རྒྱ་མཚོའི་ཚོགས་མཆོད་ཟབ་རྒྱས་དང་། དྲི་བཟང་གི་ན་བཟའ་ཕྱུལ། དེར་འཁོད་དད་མཇལ་རྣམས་ལ་སྦྱིན་གྲོལ་གྱིས་ཆོམ་པར་མཛད། དེ་ནས་ལག་ནའུ་བརྒྱུད་ཨ་ལོ་ར་དང་། ཨ་ཛན་ཏ་སོགས་སྒྲུབ་ཕུག་རྣམས་སུ་ཚོགས་མཆོད་དང་འབྲེལ་མཇལ་ཕྱག་མཛད་དེ་ཕེབས་ལམ་རིམ་བརྒྱུད་རྡོ་རྗེ་གླིང་དུ་ཕེབས། རྡོ་བཙུག་དགོན་དུ་བཀའ་དབང་། དབུ་ཞྭ་རབ་གནས་ཁྲུས་སོགས་རྒྱ་ཆེར་གནང་ཞིང་།

སྤྱི་ལོ་༡༩༥༧ མི་བྱ་ཟླ་༢ ཚེས་༣ ཉིན་སྣང་ཧོག་ཏུ་ཕེབས་ནས་འབྲས་རྒྱལ་མཆོག་དང་མཇལ་ཕྲད་གནང་། དེ་ནས་ཕོ་དོང་དགོན་ནས་གདན་ཞུས་བཞིན་ཕེབས་ཏེ། བཀའ་དབང་། དབུ་ཞྭ་སོགས་འདོད་ཆོས་ཀྱིས་རེ་སྐོང་གནང་ཞིང་སྣང་ཧོག་ཏུ་ཕེབས། རུམ་བཏེག་བསམ་གཏན་ཆོས་གླིང་གི་འདུས་སྡེ་རྣམས་ནས་ཀུང་གདན་འདྲེན་ཞུས་སྐབས། རྗེས་མར་སླེབས་ཡོང་ཞེས་བཀའ་གནང་བས། ཁོང་རྣམས་ཀྱིས་ད་ལྟ་ཐག་ཉེར་ཡོད་སྐབས་ཪ་ཕེབས་མ་གྲུབ་ན། བོད་དུ་ཕེབས་ཟིན་གདན་འདྲེན་ཞུ་རེ་བྲལ་བས་ད་རེས་ཕེབས་གྲུབ་ནན་ཆེར་ཞུས་སྐབས། རྗེས་མ་ལྟོད་དལ་དུ་སླེབ་ཡོང་ཞེས་མ་འོངས་ལུང་བསྟན་དུ་བཀའ་བསྩལ་བར་མཛད་ཅིང་། དེ་ནས་གྲོ་མོ་བརྒྱུད། དུང་དཀར། བཀའ་བརྒྱུད་དགོན་སོ་སོར་འགྲོ་དོན་བསྐྱངས། ཟླ་༢ ཚེས་༨ ཉིན་རང་གདན་དུ་ཞབས་ཟླུང་བཀོད་དོ།།

དེ་འཕྲལ་མྱུང་གྲོལ་རིལ་ནག་རིན་པོ་ཆེ་བསྒྲིལ་གནང་མཛད། མཆོད་གོང་བླ་བྲང་

གྲི་ལས་བྱེད་རྣམས་ནས་གསོལ་བ་བཏབ་པ་བཞིན། རྒྱལ་ཚབ་མཆོག་སྒྲུལ་རིན་པོ་ཆེའི་
ཡང་སྲིད་དོས་འཛིན་**བརྟན་ཡིག**ཕེབས་དོན།

དགོན་འདིའི་ནུབ་ཕྱོགས་མྱུར་འགྲོས་ཤིན་གཤིས་རྒྱས།
ཁྱེམ་བདག་འབྱོར་འཕྲིང་ཁྱེམ་ཕྱོ་ཤར་གཤད་ཀྱི།

ཕ་མིང་བློ་གྲོས་མ་མིང་ཕྲོལ་མས་མཚན། །ཁྱེའུ་ཤིང་རྡ་ལོ་པ་རྡགས་མཚན་ཅན།
ཞེས་སོགས་གས་གསལ་བར་གསུངས་པ་བཞིན་འགྲུལ་བྲལ་བོས་རྣྲོད་ལྷུང། ཟླ་༧ ཚེས་
１８ ཤིན་དགུ་སྒྲ་གཅིག་ཕུད་བཞིས་ཤིང། ཚེས་１１ གཟའ་སྐར་དགེ་བའི་ཤིན་གསེར་
ཁྲིར་མངའ་གསོལ་ཁྲི་འབུལ་བཅས་མཛད་ཕྱོ་མཐའ་རྒྱས་ཐུ་ཐྱུབ།

ལྷུ་ལོ་１９５２ ས་ཁྱི་ལོ། དགུང་གྲངས་སོ་ལྔ་ལ་ཞེབས་པའི་ཚེ། ཞེ་ཆེན་ཀོང་སྒྲུལ
རིན་པོ་ཆེའི་མདུན་ནས་གློང་ཆེན་མཛོད་བདུན་ལུང་གསན། འདི་སྐབས་མདོ་སྨད་དུ
དགས་འགྲུར་ཤིན་ཏུ་ཆེ་བའི་དབང་གིས་བྱམས་མགོན་ཞི་ཏུ་རིན་པོ་ཆེ་ལྷོན་འཚོར་ཟླ་９
ཚེས་１９ ཤིན་འོག་མིན་མཆུར་གྱི་གادན་ས་ཞེབས། གཞན་ཡང་ས་ངང་ས་རྒྱས་མཁན
པ་རིན་པོ་ཆེ། དེལ་མགོ་མཁྱེན་བརྩེ། ཁྲ་ལེགས་ཉི་མ་འགྲུར་མེད་སོགས་བླ་སྒྲུལ་དུ
མ་བྱོན་པ་རྣམས་ལ་བསྟེན་བཀུར་ཟླ་ཕན་ཆད་ཀྱང་ཐུགས་ཀར་ཕུལ།

ཕ་ལོ་１９５４ ས་ཏྲི་ལོ། དགུང་གྲངས་སོ་ལྔ་ལ་ཞེབས་པའི་ཚེ། ཞེ་ཆེན་ཀོང་སྒྲུལ
རིན་པོ་ཆེའི་མདུན་ནས་ཀློང་ཆེན་མཛོད་བ་སོགས་ལས་བྱེད་རྣམས་ཀྱིས་ས
གནས་གཞན་ཞིག་ཏུ་ཞེབས་རྒྱ་ལས་འགན་བློས་མི་བཟོད་པའི་ཞུ་བ་ནན་ཏན་དུ་ཕུལ
ཀྱང། དུས་ལ་འཚེལ་མཚ�་འགྲོ་བས་ཆོག་གསུངས་པ་དང། ཞབས་རིམ་དུ་མགོན
གསོལ་དང། རཏ་གླིང་ཕུར་པའི་ཟློག་པ། ཡུལ་འཕོར་སྒྲུང་གི་དམག་ཟློག་དུ
ཁ་ཅིག་ལྷོན་ཀྱིས་ལུང་ལྟར་བདུད་འདུལ་མཆོད་རྟེན་གསུམ་གསར་བཞེངས་བཅས་ལ
རབ་གནས་མཛད་པ་སོགས་ཞབས་རིམ་འཕྲས་གཙང་བྱང་བའི་བཀའ་དྲིན་ལས།
བཅོན་བྱོལ་སྐབས་བདེ་ཞེབས་ཕྱོགས་ཀ་ལ། ། དེ་སྐབས་ཞེ་ཆེན་ཀོང་སྒྲུལ་རིན་པོ་ཆེ
འཛིན་བཟུང་ས་གནས་འོས་མེད་དུ་གདན་ཞུས་གསན་འཕྲལ་དགོངས་རྫོགས་མཆོད

འབུལ་གནང་། དེ་ནས་སི་ཏུ་རིན་པོ་ཆེ་སྟོན་འཁོར་འབྲུག་དང་། མཉན་པ་རིན་པོ་ཆེ་སོགས་བླ་སྤྲུལ་རྣམས་རེ་ཞིག་ལྷོ་བྲག་ཉི་ལྡེ་དགོན་དུ་ཆེད་གཏོང་མཛད་དོ།།

དྲུག་པ་བསྟན་པའི་མེ་རོ་གསོ་བའི་ཕྱིར་འཕགས་ཡུལ་དུ་བཙན་བྱོལ་ཕྱིན་ནས། གདན་ས་ཆེན་པོ་བཤད་སྒྲུབ་ཆོས་འཁོར་གླིང་རྟེན་དང་བརྟེན་པར་བཅས་པ་གསར་དུ་བསྐྲུན་པའི་སྐབས་ནི།

སྤྱི་ལོ་༡༩༥༩ ས་ཕག་ལོར་ཕྱི་མཐའ་གཟིགས་པའི་གསུང་མང་པོ་གནང་ཞིང་། རྒྱ་གར་ཕྱོགས་སུ་ཕེབས་རྒྱུའི་ཐུགས་ཐག་བཅད་དེ། ས་ཕག་ཟླ་༢ ཚེས་༦ ཉིན་བླ་བྲ་ཞབས་འབྲིང་བརྒྱ་དང་དྲུག་ཅུའི་སྐོར་དང་། ག་རབས་ན་རིམ་གྱི་ཐུགས་དམ་རྟེན་སོགས་རིན་ཐང་བྲལ་ཞིང་། བྱིན་རླབས་ཀྱི་གཞི་འོད་འབར་བའི་སྐུ་གསུང་ཐུགས་རྣམས་དང་། ཧ་ཅང་གལ་ཆེ་བའི་མཆོད་པའི་ཡོ་བྱད་བཅས་མནངས་འགངས་གང་ཆེ་བ་ཕྱོགས་བསྡུས་མཛད་དེ་མཉམ་བསྣམས་ཀྱིས་འ་ཁྱུར་དང་ནས་བཏེག།

འདི་སྐབས་གཙང་རུ་ལུགས་ཟམ་ཁར་དམག་ཟིང་ཙི་ཆེ་ཡང་བདེ་ཕེབས་གྲུབ་ཅིང་། དེར་ཤར་པ་ཆོས་རྗེའི་སྲས་བསྟན་འཛིན་སྐྱབས་རྗེ་མཆོག་དང་མཉམ་དུ་རྒྱ་འབྲུག་ཕྱོགས་ཕེབས་ཐུབ་པར་སྐྱབས་འཇུག་ཞུས་པས་མིང་སྲ་ཤིན་ཏུ་ལེགས་པས་རྟེན་འབྲེལ་གྱི་སྒོ་འཕར་དབྱེ་བ་ལྟ་བུའི་ལུང་བསྟན་བསྐྱལ། དེ་ནས་དུས་འགྱུར་གྱིས་ཉེན་པས་སྐྱེ་བོ་རྣམས་ལ་སྐྱབས་སྲུང་དང་ཐུགས་སྨོན་རྒྱ་གང་ཆེ་གནང་ཞིང་། ལྷོ་བྲག་སྲས་མཁར་དང་ཉི་ལྡེ་དགོན་དུ་བྱོན། གཡུལ་འབྲུག་སྐབས་སྒྲོག་ཉེན་བྱུང་བའི་སྐྱེ་བོ་ཉམ་ཐག་པ་རྣམས་སུ་ཐུགས་སྨོན་གང་ཟབ་དང་འབྲེལ་མཆོད་འབུལ་རྒྱ་ཆེ་གནང་། དེ་ནས་འབྲུག་པོད་ས་མཚམས་བརྒལ་ཏེ། ཚེས་༢༨ ཉིན་ཞབས་རྗེས་ཐང་དུ་ཕེབས། རྗེ་བཙུན་ཚུལ་ཁྲིམས་དཔལ་མོ་མཆོག་ནས་སྐྱབས་རྗེ་སྟོན་འཁོར་བདེ་ཕེབས་གྲུབ་པར་བཀྲ་ཤིས་བདེ་ལེགས་ཞུ་བ་དང་བཅས་བསྙེན་བཀུར་ཕུན་སུམ་ཚོགས་པ་ཞུས། སྐུ་རྗེས་ཐང་དུ་ཕེབས། སི་ཏུ་རིན་པོ་ཆེ་མཆོག་དང་། མཁྱེན་བརྩེ་རིན་པོ་ཆེ་རྣམས་མཇལ་ཕྲད་གནང་། དེ་ནས་སྐུ་རྗེས་ལྷ་ཁང་། བྱམས་པ་ལྷ་ཁང་སོགས་ལ་ཚོགས་མཆོད་རྒྱ་ཆེ་དང་འབྲེལ། སྣར་

ཡང་རང་དབང་ཡུལ་གྲུ་རྣམས་སུ་སངས་རྒྱས་ཀྱི་བསྟན་པའི་མེ་རོ་གསོ་ཐུབ་པའི་ཐུགས་སྨོན་རྒྱ་ཆེ་གནང་། ཁུལ་དེའི་དད་འདུས་རྣམས་ལ་དབང་ཆོས་ཀྱིས་ཚིམ་པར་མཛད།

དེ་ནས་བཀྲ་ཤིས་ཆོས་གླིང་དུ་ཕེབས། འབྲུག་སྐུར་སྟོད་དར་རྒྱས་ཆོས་གླིང་གི་གྲྭ་མང་བདུན་ཙུ་སྐོར་ལ་རབ་བྱུང་བསྙེན་རྫོགས་ཀྱི་སྡོམ་པ་གནང་། བོད་ཟླ་༤ ཚེས་༥ ཉིན་འབྲུག་གཞུང་བརྒྱུད་རྒྱ་ཕྱོགས་སུ་ཆིབས་ཞལ་བསྒྱུར། སྐབས་འདིར་བྲམས་མགོན་སེ་ཏུ་རིན་པོ་ཆེ་དང་། རྗེ་བཙུན་རྩུལ་ཁྲིམས་དཔལ་མོ་མཆོག་བཅས་འབྲས་ལྗོངས་བར་ལྷན་རྒྱས་སུ་ཕེབས་ཐོན་གནང་། གྲོང་གསར་དགེ་འདུན་པ་བརྒྱད་ཙུ་སྐོར་ལ་མཇལ་ཁ་གནང་། ལམ་བར་གྱི་སྐྱེ་འགྲོ་རྣམས་ཆོས་དང་ཟང་ཟིང་གིས་ཚིམ་པར་མཛད་ནས། རྒྱལ་ས་ཐིམ་ཕུག་གི་ཉེ་འགྲམ་ཁ་ས་བྲག་ཚུ་ཞེས་པར་འབྲུག་རྒྱལ་འཇིགས་མེད་རྡོ་རྗེ་མཆོག་དང་མཇལ་ཕྲད་གནང་ཞིང་། གཞན་ཡང་ཕུ་ཊ་ཁའི་གྲྭ་ཚང་དང་འབྲུག་མི་མང་བཅས་ནས་བཀུར་སྟི་རྒྱ་ཆེར་ཞུས།

དེ་ནས་འབྲུག་གཞུང་བརྒྱུད། རྒྱ་གར་གཞུང་ལ་བཀའ་མོལ་ཞུས་འབྲས། རྒྱ་གར་ཧི་མ་ཅལ་ཞིང་ཆེན་ཁུལ་ཛ་རམ་ས་ལར་བཞུགས་གནས་གཏན་ཁེལ་ཞུས་པ་བཞིན། འབྲུག་བརྒྱུད་རིམ་གྱིས་ཕེབས། ས་གནས་སྟག་ས་ཁར། འབྲས་ལྗོངས་གཞུང་གི་སྐུ་ཚབ་གདན་ས་པ་བཀྲ་ཤིས་དགྲ་འདུལ་མཆོག་དང་། རྒྱ་གཞུང་སྐུ་ཚབ་ཨ་བྲུག་ཧྲ་བུ་ལྷན་རྒྱས་ཆེད་བཅར་གྱིས། གསུམ་པ་དགུ་པ་དབང་ཕྱུག་རྡོ་རྗེ་ནས་བཟུང་ད་ལྟའི་ཆོས་རྒྱལ་བཀྲ་ཤིས་རྣམ་རྒྱལ་བར་གོང་མ་ན་རིམ་གྱིས་མཆོད་ཡོན་དམ་གཙང་ལ་དགོངས་པས་སྨོན་འཁོར་ཡོངས་རྫོགས་འབྲས་ལྗོངས་སུ་གདན་འདྲེན་ཞུ་རྒྱུ་དང་། དེ་ལ་རྒྱ་གར་གཞུང་གིས་ངོས་ལེན་གཙང་མ་གནང་གཏན་ལྟར། སྔོན་ནས་ཆོས་ཀྱི་འབྲེལ་པ་དང་། མ་འོངས་མངོན་གཟིགས་ཀྱིས་ཕྱོགས་དེར་ཕེབས་རྒྱུའི་ཐུགས་གཏན་ཁེལ་ཞིང་། ས་ཕག་ཟླ་༤ ཚེས་༢༥ ཉིན་སྔང་ཏོག་ཏུ་འབྲས་ལྗོངས་ཀར་དགོན་རྣམས་ཀྱིས་ཕེབས་བསུ་སྟེ་ལེན་དང་འབྲེལ་ཞབས་སོར་འཁོད།

འབྲས་ལྗོངས་ཆོས་རྒྱལ་ཡབ་སྲས་བློན་འབངས་བཅས་པས་བཀུར་བཟོས་ཟད་མེད་ཀྱིས་བཞུགས་གནས་ཀྱང་། སྟག་རྩེ་ཕོ་བྲང་གཙོས་ས་གནས་ཁག་མང་ཐུགས་བབས་གང་གནང་ཆོག་པའི་ཞལ་བཞེས་མཛད་མོད། རྒྱལ་དབང་མཆོག་ནས་རང་རེ་རྣམས་འོག་མིན་ཐུགས་ཀྱི་འཁོར་ལོ་དཔལ་གྱི་སྡིང་ལུང་མཚུར་ཕུ་གཙོས་སངས་རྒྱས་ཀྱི་བསྟན་པ་ཉི་མ་ཤར་བ་ལྟ་བུ་དེ་ཉིད་ཡོངས་སུ་བོར་ནས་གཞན་ཡུལ་དུ་བཙན་བྱོལ་འབྱོར་བ་འདི། རང་མགོ་གང་ཐོན་དང་། ཚེ་འདིའི་བདེ་སྐྱིད་དོན་གཉེར་ཙམ་དང་། གཡུལ་འབྲུག་གི་སྒྲོག་ཉེན་ཙམ་ལ་བརྟེན་ནས་བཙན་གཡོལ་མ་ཡིན་པར་བསྟན་པའི་རྩ་བ་བརླག་ཤོར་བ་དེ་ཉིད་ཀྱི་མེ་རོ་སླར་གསོ་གང་ཐུབ་དགོས་པ་ལས་གྱུ་ཡངས་སོས་དལ་དུ་བསྡད་ཐབས་བྲལ་བས། བསྟན་པའི་མེ་རོ་སླར་གསོའི་གཞིའམ། རྩ་བ་འཛུགས་བསྐྲུན་བྱ་ཡུལ། རྟེན་འབྲེལ་དང་དགོས་པ་ཁྱད་པར་ཅན་གྱི་དབང་གིས་སྔོན་རྒྱལ་མཆོག་དགུ་པས་ཕྱག་བཏབ་གནང་བའི་ས་གནས་རུམ་བཏེག་དགོན་དུ་རེ་ཞིག་བཞུགས་གནས་སྟབས་བདེར་གནང་ཆོག་པར་གསུངས།

ཟླ་༥ ཚེས་༥ ཉིན་རུམ་བཏེག་དགོན་དུ་ཞབས་སོར་འཁོད། སྐབས་དེར་སྐྱབས་མགོན་མཆོག་དབུས་ཞབས་འབྲིང་སེར་སྐྱ་བཅས་ལ། སྡོད་གནས་དང་འཚོ་བའི་མཐུན་རྐྱེན་རྒྱ་ཆེ་བ་མེད་ཀྱང་། བླ་བྲང་ལ་གང་ཡོད་ལག་དོན་གནང་སྟེ་ཆོས་དང་མཐུན་པའི་སྒྲིག་བཀོད་དང་འབྲེལ་བླ་སྨྲེལ་དགེ་འདུན་གཅིག་བརྒྱ་ལྔ་བཅུ་ཙམ་གྱིས་ཉིན་རེ་བཞིན་སྔ་དྲོ་སྒྲོལ་མ་མཎྜལ་བཞི་ཆོག་དང་། ཕྱི་དྲོ་རང་ལུགས་བསྟན་སྲུང་རྣམས་ཀྱི་གསོལ་བསྐང་། ཉ་སྟོང་གི་གསོ་སྦྱོང་། ཚེས་༨ དང་ཚེས་༡༠ ཉེར་ལྔ་བཅས་ལ་བདེ་ཕག་རྒྱལ་གསུམ་སྒྲུབ་མཆོད་ཁག་དང་། བར་མཚམས་རྣམས་སུ་སྒྲུབ་དཔོན་བསྟན་འཛིན་རིན་པོ་ཆེ་མཆོག་ནས། དྭགས་པོའི་ཐར་རྒྱན་དང་། བྱང་ཆུབ་སེམས་དཔའི་སྤྱོད་པ་ལ་འཇུག་པའི་གཞུང་གི་བཤད་ཁྲིད་སོགས་དང་། བླ་གྲྭ་སྐྱ་བགྲེས་རྣམས་ལ་ཟབ་ལམ་ནཱ་རོ་ཆོས་དྲུག་གི་མན་ངག་བཅས་བསྐྱལ།

ལྷག་པར་༧རྒྱལ་བའི་དབང་པོ་མཆོག་ལ། འབྲུག་ཛྙཱཙུན་ཚུལ་ཁྲིམས་དཔལ་མོ་ནས་བསྐུལ་མ་ཞུས་པ་བཞིན། སྐབས་འགྲོའི་ལོ་རྒྱུས་ལྷུགས་བརྩམས་གནང་བ་སོགས་ཆོས་ཀྱི་བྱ་བས་དུས་འདའ་བར་མཛད། ཟླ་༦ ཚེས་༧ ཉིན་འབྲུག་བཀྲ་ཤིས་ཆོས་གླིང་ནས་རྫོང་སློབ་རིན་པོ་ཆེ་འོད་ཟེར་དབང་ཕྱུག་སྐུ་ཆེ་མ་ཟིན་པའི་གནས་ཚུལ་གསན་འཕྲལ་ཐུགས་སྨོན་དང་མཆོད་འབུལ་གནང་། ཡང་འདི་སྐབས་ཞིག་ཏུ་སྔོན་གྱི་སྒྲུབ་བརྒྱུད་གསེར་རིའི་ཕྲེང་ཚོགས་ཞེས་པའི་ཕྲིན་བཅོལ་གསར་བརྩམས་གནང་སྟེ་རྒྱུན་གསོལ་གྱི་ནང་དུ་འཇུགས་པར་མཛད།

དེ་ནས་འཛམ་མགོན་རིན་པོ་ཆེའི་ཡང་སྲིད་མཆོག་དང་། ཡབ་ཡུམ་བཅས་ཆེད་ཕེབས་བྱུང་། གཟའ་སྐར་འགྲུང་འཕྲོད་དགེ་བའི་ཉིན་དབུ་སྐྲ་གཙུག་ཕུད་བཞེས་ཤིང་ན་བཟའ་འབུལ་གནང་དང་འབྲེལ། པཎྜི་ཏླ་སྒྲུབ། རྒྱལ་རྒྱུམ། རྫོ་ལུགས་སྒྲོལ་དཀར་བཅས་ཀྱི་བཀའ་དབང་གནང་། དེ་ནས་ཞབས་གྲྭ་དགེ་འདུན་པ་རྣམས་བར་ལམ་དུས་འགྱུར་རྐྱེན་གྱིས་གྲྭ་ཆས་ན་བཟའ་མེད་པར། གསར་དུ་འཚོལ་སྒྲུབ་ཀྱིས་ཆ་ཚང་རེ་གསོལ་རས་བསྩལ།

དེ་ནས་རྒྱལ་སྲས་དཔལ་ལྡན་དོན་གྲུབ་རྣམ་རྒྱལ་མཆོག་སྐུ་བཅར་ཞུས་ཏེ་བསྟན་དགོན་གསར་བཞེངས་གནང་རྒྱུ་ཐུགས་གཏན་ཁེལ། ཟླ་༡༡ ཚེས་༨ ཉིན་གཟའ་སྐར་འཕྲོད་སྦྱོར་ཤིན་ཏུ་དགེ་བའི་ཉིན་ས་བདག་ལྷོ་ཕྱིའི་ཐིག་བཏབ། ས་སློང་དང་། བསང་མཆོད་བཅས་གནང་ཞིང་། རྒྱལ་སྲས་མཆོག་ལ་ལེགས་སྐྱེས་སུ་རྒྱ་གར་ཤ་ཡི་ལས་གྲུབ་པ་གུ་རུའི་སྐུ་བརྙན་སྦྱུས་ལེགས་ཞིག་ཕྱུལ་གནང་མཛད་ཅིང་། དེ་ནས་ཚེས་༢༣ ཉིན་ཀ་དགོན་རབ་གླིང་དུ་གདན་ཞུས་ལྟར་ཆེད་ཕེབས་གནང་ཞིང་དགུ་གཏོར་ཚོགས་དབུར་ཕེབས། ཡུལ་དེར་བོན་ལུགས་ལྷ་བྱས་དམར་མཆོད་བྱེད་པ་ལ། ད་ཚུན་སྲོག་གཅོད་མ་དགོས་པར་དམར་བསྒྱུར་དང་། མགོན་ཁང་དུ་གསོལ་བསྐང་མཚལ་མ་ཞིག་གིས་འཐུས་པར་བྱིན་རླབས་བསྩལ་བས། དེ་ནས་བཟུང་ཡུལ་དེར་སྲོག་བཅད་ཀྱི་མཆོད་སྦྱིན་མ་དགོས་པ་བྱུང་ཞིང་སླར་ཆོས་སྐད་དུ་ཞབས་སོར་འཁོད།

དེ་རྗེས་འཕྲིན་ནས་སྒྲ་ཡི་གཅེན་མོ་མཆོག་སྒྲ་ཆེ་མ་ཟིན་པར་རིས་མེད་ཀྱི་བླ་སྒྲོལ་ཁག་ལ་མཆོད་བསྟོ་དང་། སྣར་གྱི་འདུས་སྟེ་རྒྱས་ཀྱིས་བདུན་ཚོག་ཕོ་ཕོར་མཆོད་འབུལ་ཆུ་ཆེར་གནང་ཞིང་། སྣར་བླ་༧། ཚེས་༧། ཉིན་ཆུ་གར་དུ་གནས་གཟིགས་ཆེད་ཕེབས་ཏེ། རྡོ་རྗེ་གདན། ལྷ་རྡུ་ཅ་སྤྱི་ཕོགས་ལ་ཕེབས་ཤིང་། མཆོད་འབུལ་ཆུ་ཆེན་དང་། དེར་འདུས་དང་མཇལ་རྒྱས་ལ་རེ་བསྐང་གནང་ཞིང་། སྣར་གདན་ས་ཕེབས།

སྤྱི་ལོ་༡૯૮૦ ལྷུགས་བྱི་བླ་૫ ཚེས་૪ ནས་དབུ་འཛིགས་ཀྱིས་མཆོག་སྒྲོལ་རྒྱ་བ་བཞི་དང་། ས་ངས་ཆུས་མཉན་པ། ཁྲ་ལེགས་རིན་པོ་ཆེ། དེལ་མཛོ་མཁྱེན་བཙུ་ཕོགས་བླ་སྒྲོལ་བཅོ་ལྔ་ཙམ་དང་། དགེ་འདུན་པ་བཆུ་ཕྲག་བཞི་ལ། གཞན་ཡང་འབྲས་ལྡོངས་ཆོས་བྱེད་པ་ཕོགས་མང་པོ་ཞིག་ལ། མར་རྫོག་གི་ཆུད་སྟེ་རིན་པོ་ཆེ་ཕྱོགས་གཅིག་ཏུ་བསྒྲིགས་པ་བཀའ་བཆུད་སྟུགས་མཇོད་ཆེན་མོ་དབུ་འཛིགས་གནང་བ་ནས་ཉིན་ལྔར་འཚང་མེད་སྒྲ་ངལ་ཕོགས་ལ་མི་ལྟོས་པར་གནང་བས། བླ་૪ ཚེས་૯ ཆུལ་བས་ཆོས་འཁོར་སྐོར་བའི་དུས་ཆེན་ཉིན་གཉིས་ཀ་ཆོ་ཀ་ཁང་རག་ཆོགས་མཆོད་བཅས་ཀྱིས་མཐའ་ཆུས་ཡོངས་སུ་གྲགས་པ་དང་། སྣར་བླ་૪ ཚེས་૧૧ ཉིན་དབུ་འཛིགས་ཀྱིས་སྒྲུབ་བཆུད་ཤིང་ཏ་བཆུད་ཀྱི་མན་ངག་སྒྲིན་བྱེད་དབང་། ཕྱོལ་བྱེད་ཁྲིད། ཆུབ་རྡེན་ལུང་བཅས་བཀའ་དྲིན་ཆེན་པོས་མཐའ་དབྱུང་མཛད།

དེ་སྐབས་གཞུང་ཆེན་ཞབས་ཏུ། རིག་གནས་སྐོར། གསང་སྔགས་ཀྱི་ཆུད་སྟེ་ཕོགས་དཔེ་ཆུན་ཤིན་ཏུ་དཀོན་སྐྱབས་བསྟན་པའི་གཞི་མ་གསུང་རབ་ཁོ་ནར་རག་ལས་པར་དགོངས་ཏེ། དྲགས་ཡོའི་ཐར་ཆུན། ཀུན་བཟང་བླ་མའི་ཞལ་ལུང། ནང་བརྒྱ་ཆུད་གསུམ་རྒ་འགྲེལ། སྤྱོད་འཇུག ཞགས་སྟོང་རྒ་བ། མགོན་གཕོལ་སྟང་བ་རྣམ་སྲེག་ལས་བཏུས་པ་དང་། མི་ནུབ་བསྟན་ཆུས་ཕོགས་ཇི་སྟེད་ཅིག་ཤིང་གི་ཐོག་པར་བསྒྲན་གནང་བའི་ལས་གྲྭ་གསར་འཛིགས་དང་། བཀའ་བཆུད་གསེར་ཕྲེང་གི་སྒྲ་བརྙན་ཁྲུ་ཚད་ཅན་གསར་བསྒྲན་དང་རང་བོངས་ཆུལ་བ་ཡབ་སྲས་ཕོགས་བླ་གྲྭ་བསྡུ་འགྱུགས་ཀྱིས་ཕྱོགས་འདིར་བསྟན་པའི་མེ་ཏོ་གསོ་བའི་དབུ་འཛིགས་མཛད།

སྒྲོ་ལོ་༡༩༧ དགུང་གྲངས་སོ་བརྒྱད་ལ་ཕེབས་པ། ཁྱུགས་གླང་ལོར། ཚེ་རྒྱན་མཆོག་གྱུར་བདེ་ཆེན་གླིང་པས་གཉིར་ཡུང་ལས་གསལ་བ་བཞིན་དུས་སུ་བབས་པའི་མཐུ་དང་། རྒྱལ་བའི་དབང་པོ་མཆོག་ཀྱང་འདུལ་བའི་ལག་ལེན་གཙང་མར་འཛིན་པའི་དགེ་འདུན་གྱི་སྟེར་གཅེས་སྐྱས་ཤིན་ཏུ་ཆེ་བའི་དབང་གིས། དགེ་འདུན་སྟེ་རྣམས་དབྱར་ཞས་ལེན་གནང་སྟེ། འདུལ་བའི་ལུང་ལས་གསུངས་པ་བཞིན་རྒྱན་འཛིན་གསལ་མཛད། སྐབས་དེར་ཆོས་རྒྱལ་དམ་པ་བཀྲ་ཤིས་རྣམ་རྒྱལ་མཆོག་དང་། རྒྱལ་སྲས་དཔལ་ལྡན་དོན་གྲུབ་རྣམ་རྒྱལ་གཉིས་དགོངས་པ་གཅིག་མཐུན་གྱིས་དགེ་འདུན་གྱི་སྟེ་གསར་བསྒྲུན་གནང་། ཡུལ་ས་ཁྲོན་རང་དབང་རང་བདག་ཏུ་ཁ་ལེ་མེད་གཙང་འབུལ་མཛད།

སྒྲོ་ལོ་༡༩༨༢ ཆུ་སྦྲག་ལོར། ལ་དྭགས་དང་། འབོམ་རྡེ་ལ་ཁུལ་དམག་ཟིང་ཤིན་ཏུ་ཆེ་བ་བྱུང་བས་ཀ་རྡོར་སྒང་སོགས་ནས་ཉེན་གཡོ་ལ་འགྲོ་མཁན་ཡང་ཅི་རིགས་བྱུང་སྐབས། མ་འོངས་མངོན་གཟིགས་ཀྱིས་སྐྱབས་རྗེ་མཆོག་ཕྱགས་བག་ཕེབས་སུ་བཞུགས་པ་མ་ཟད། དུས་འགྱུར་སྐོར་ལ་ཕྱགས་དམ་ཞུ་མཁན་ལའང་ཉེན་ཁ་མེད་པའི་བཀའ་བཟང་གནང་བ་དང་། དམག་བློག་གྲོ་ལོད་ཡས་ཟོར་ཀྱི་བློག་པ་བདུན་ཕྲག་གསུམ་གནང་། བླ་ཙ་ཆོས་ཅ་ལ་ཕོ་ལོད་ཡས་ཟོར་ཁྱེད་ས་ཏེ་ཆེ་དགོངས་ཀྱི་ཁ་ཅིག་ཡང་ལས་ཁུངས་ལ་རྟོལ་གནང་བ་དང་། འདི་སྐབས་ས་ཉིལ་གྱིས་མནན་པ་དང་ལས་ཁྲིའི་སྟོང་ནས་ལྷུང་བ་སོགས་སྐྱོན་མེད་པར་བདེ་འགྲོར་ཕྱག་པ་བྱུང་བ་ནི་རྟེ་ཉིད་ཀྱི་ཕྱགས་རྟེ་ཁོ་ནོ།།

སྐབས་དེར་སྤྱན་གཟིགས་རྒྱ་བྱ་རི་ལ་ཞོར་བ། བྱ་ཁ་ཏའི་གཟུགས་འདྲ་བ་ཞིག

གཟུགས་དེད་ཅིང། རྩ་བྱ་ཚང་ཏུ་བསྡུས་པ་དང། སྤྱན་གཟིགས་བྱིན་ཀུན་མ་མཁར་འཕྲུར་བ་ལ་ཕྱག་གཟིགས་བརྟན་མཛད་པས་སྣར་ལོག་པ་དང། སྒྲ་ཆེའི་སྟོད་ལ་གཟིམ་ཁྱི་གཡོ་ཕྱུག་ཞེས་པ་ཅིག་བྱུང་བ་དེས་ཀ་སྟོང་རྣམས་སུ་ཤ་མི་ཟ། གལ་ཏེ་ཆོས་གྲངས་བརྟེད་པ་ན། དེ་རིང་ཀ་སྟོང་དུ་འགེལ་བ་འདྲ་གཡོ་ཕྱུག་གཟིགས་ཤ་མི་ཟ་འདུག་ཅེས་བརྗོད་དགོས་པའི་ངོ་མཚར་བྱུང་ཞིང། སྤྱིར་སྒྲ་ཆེའི་རིང་ལ་སྤྱན་གཟིགས་བྱིན་ལ་ཤིན་ཏུ་མཁྱེས་ཤིང་དེ་རྣམས་ཤི་བའི་སྐབས་ཕུགས་དམ་དུ་ཞག་གཅིག་དང་གཉིས་གསུམ་སོགས་གནས་ཕུབ་པ་བྱུང་བ་དེ་རྣམས་རྟེན་དམན་པ་དུད་འགྲོ་ཡིན་ཀྱང། བྱང་ཆུབ་སེམས་དཔའ་ཆེན་པོའི་སྨོན་ལམ་དང། ཕུགས་བསྐྱེད་ཀྱི་སྟོབས་ཀྱིས་གདུལ་བྱར་གྱུར་པ་ལས་ཐར་པ་དང་ཐམས་ཅད་མཁྱེན་པའི་ལམ་ཡང་དག་པར་ཞུགས་པ་ནི་བདག་ཅག་རྣམས་ཀྱི་མངོན་སུམ་འདྲེན་བྱེད་ཀྱི་སྤྱོད་ཡུལ་དུ་གྱུར་བཞིན་པ་འདི་འོ།།

སྤྱི་ལོ་༡༩༧༩ ཤིང་འབྲུག་ལོར་ཀུན་གཟིགས་ཞྭ་དམར་མཆོག་སྤྲུལ་རིན་པོ་ཆེ་བར་ལམ་གསེར་ཁྲི་མངའ་གསོལ་མི་ཆོག་པ་གཞུང་གིས་བཀས་བཅད་ཡོད་ཀྱང། ཕགས་ས་སྤྱི་ནོར་ཆེན་པོས་མངའ་གསོལ་ཁྲི་བཀོད་དགོས་པའི་བཀའ་སྩལ་དང་འབྲེལ་གསེར་ཁྲིར་མངའ་གསོལ་ཀྱིས་མཆོད་མཚན་གནས་སྣར་གསོ་ཞུ་རྒྱས་ཕུགས་གཏན་ལེགས་བྱས་ན། ཟླ་ཤ ཆོས་ཤ ཉིན་སྟོབས་དགའ་དང་ལྡན་དུ་རྫ་ས་ཤར་ཕྱོགས་ཀྱི་ཆེ་ཐང་ཡིན། ཐུར་ལམ་བཞིན་དབུ་སྒྲ་གཙུག་ཕུད་འབྲལ་བར་ཕེབས་པོན་གནང།

དེ་ནས་སྒྲུབས་མགོན་འཕྲུག་ཆེན་རིན་པོ་ཆེའི་ངོས་འཛིན་**བརྟག་ཡིག**ཏུ།

དུས་གསུམ་རྒྱལ་བའི་ཕྲིན་ལས་དབྱར་རྫ་བ།།
ལྷན་གྱིས་ནམ་མཁའི་མུ་ཞུད་བརྒྱལ་བའི་མགོན།།
གང་དེའི་སྐྱེལ་བའི་རྒྱ་ཞལ་ཕྱིད་པ་འདིར།།
འཚར་བའི་གནས་རོགས་མཚན་ལ་འདི་ལྟར་མཐོང་།།

འཕགས་ཡུལ་ལྷོར་སྐྱེ་བྱེ་བྲག་རྒྱ་ཡིའི་ཆར།།

བདེ་སྟོང་མི་འགྱུར་ཅན་ཏན་ཁམས་ཀྱི་རྒྱུན།།
དབང་གསུམ་ཡེ་ཤེས་རིག་མའི་ལྷུར་རོལ་ན།།
ལྷན་སྐྱེས་འབྲས་བུ་ཁམས་དྲུག་འཛིན་དང་བཅས།།
རྣམ་དག་གཅང་མའི་རིགས་སུ་ལྷུམས་བཟུང་འགྱུར།།

ཞེས་ཞབས་རིམ་བསྒྲུབ་སྟོ་བཅས་གནང་།

ཡང་བདེ་ཆེན་ཆོས་དགོན་ཡོངས་འཛིན་རིན་པོ་ཆེའི་ངོས་འཛིན་**བརྡུག་ཡིག**ལ།

ཨེ་ཬཾ་ལྷན་སྐྱེས་གཞི་ཡི་ཆོས་ཉིད་ལས།།
འགག་མེད་ནུ་དའི་དཀྱིལ་འཁོར་འཆར་བའི་ཟླ།།
ཀ་དག་དོན་གཉིས་སྒྲུབས་པའི་ལྷོངས་ཀྱི་ཆར།།
སྣང་བ་ཕབས་ཀྱི་རྒྱལ་མཚན་བསྐྱེང་བའི་ཐུ།།

སྟོང་པ་ཤེས་རབ་ཆུ་སྐྱེས་པདྨས་མཚན།།
ཐུས་མཆོག་སྒྲོལ་པའི་བློས་གར་བསྐྱུར་བའི་འཕྲུལ།།
དགུང་རྟགས་བཅུ་གཉིས་ལོ་ཡི་ཕོག་མ་འཛིན།།
ཕལ་ལྷུང་དགོངས་པ་ཁམས་ལ་ཁ་ཅིག་ཏུ།།

ཨ་འཕས་རང་སྣང་དབྱིངས་སུ་འཆར་བའི་ངོད།།
དམ་པ་གང་དེའི་སྐེ་སྒྲོལ་འཕྲུལ་མེད་ཡིན།།

ཞེས་ཞབས་རིམ་བཅས་གནང་། གཞན་ཡང་འཛོ་ལྷར་མཆོག་སྒྲོལ་རིན་པོ་ཆེའི་**བརྡུག་ཡིག**འདི་ལྟར།

ལྟོ་ལྟོངས་གུ་རུའི་ཞིང་གི་ཕྱེ་ཕག་ཏུ།།
སྒྲ་ཞེས་གྲགས་པའི་ཕུན་ཚོགས་ལྟོངས་ཀྱི་ཆར།།
ཕབས་མཆོག་བློ་ཡོས་ཤེས་རབ་མཆོ་མོ་ཞེས།།

ཁྱེམ་བདག་འཕྱོར་འཕྲིང་ཁྱེའུ་གླང་ལོ་པ།།

ཨ་འཐས་འཁྲལ་པའི་སྣང་བ་དེར་འཆར་བས།།
ཞེས་སྣ་ས་ལ་ཡིག་བཏྲ་སོགས་ཞབས་རིམ་བཅས་བསྐྱལ།
ཡང་ས་ངས་ཆུས་མཉན་པའི་ཡང་སྲིད་**བརྟག་ཡིག**ཏུ།
བསྟན་པའི་དཔལ་གཅིག་གྱུར་ཆེན་པོ་ཐུ་པ།།

འགྲོ་ཕྱིར་བས་མ་བཞིན་རྣམ་འཕྲུལ་མདན་མ་གྱུར།།
མཆོག་གི་ཕྱིན་ལས་གཅིག་བསྟུས་གྱུལ་པའི་གར།།
འདི་ནས་ཤར་ཕྱོགས་ལྷོ་ལྷོངས་ཆོས་ཀྱི་ཞིང་།།
གླ་ཀོ་མ་ཏཱ་ར་ཡུག་ཏུ་བའི་གནས།།

ཁྱེམ་བདག་འཕྱོར་དམན་རིགས་ཏུས་གཙང་ལྷན་པ།།
ཕ་མིང་ཞེ་མའི་གཞེན་དང་མཚུངས་པའི་མིང་།།
མ་མིང་ཆོས་ཀྱི་མིང་ཅན་ཟུང་འགྲོས་ཀྱིས།།
ཁྱེའུ་ལཱུ་ཀ་ལོ་ཚད་མ་མཆོག་སྐྱེས་ཞིང་།།

ཕྲེན་ལས་སྐྱེས་པ་སྐྱབ་བསྟན་གསལ་བའི་དཔལ།།
དོན་བཙུད་ནོར་བུའི་ཕྲེང་བའི་བཙུད་འཛིན་ཅིང་།།
མཁས་ཤུབ་གཏུལ་ཞིང་སྨིན་ཅིང་གྲོལ་བར་སྨོན།།

ཞེས་ཞབས་རིམ་བཅས་བསྐྱལ་ཞིང་བརྟག་ཡིག་ཏུ་ཇི་ལྟར་གསལ་བ་བཞིན་མཆོག་
སྐྱེས་ངེས་རྟེན་གྱུར་བ་ཤ་སྟག་ཡིན།

།།ཅ་ཅ ཆོས་ཀྱི ཞིན་ཀུན་གཟིགས་ཞ་དམར་མཆོག་གི་སྐྱེས་སྐ་གསེར་ཁྲིར་མངའ་
གསོལ་གནང། དེ་ནས་བསྟན་དགོན་གསར་བཞེངས་ཀྱི་ཕྱག་ལས་ཕལ་མོ་ཆེ་མཛད་
འགྲོངས་ཀྱིས། ཤིང་སྐྱེས་ལོ་མཛད་ཏུ་གཙུག་ལག་ཁང་དང། དགེ་འདུན་ཕྱི་ཀུན་དགའ་

ར་བ་བོར་ཡུག་བཅས་ལེགས་པར་གྱུར་ལ། བོད་ནས་སྒྲུ་ཏོ་ཁྱད་པས་ཀྱིས་གདན་ཁུ་གནང་བའི་སྒྲ་གསུང་ཐུགས་རྟེན་བྱིན་རླབས་ཀྱི་གཟི་བོད་འབར་བ་རྣམས་གཙུག་ལག་ཁང་དུ་བཞུགས་ཐུ་གསོལ་ནིང། ལྷ་མི་འགྲོ་བ་མཐའ་དག་གི་བསོད་ནམས་ཀྱི་ཞིང་མཆོག་བླ་ན་མེད་པར་གྱུར་པར་མཛད།

སྤྱི་ལོ་༡༩༧ མི་རྟ་ལོའི་ཟླ་༡ ཚེས་༡ དགུང་གསར་རྟེན་འབྲེལ་དང་འབྲེལ། རྒྱལ་བ་ཡབ་སྲས་རྣམས་ཀྱིས་དབུས་དགེ་འདུན་ལྷོར་བཅས་གདན་ས་གསར་པར་ཞབས་སོར་བཀོད།

དེ་ནས་བཟུང་དགེ་འདུན་པ་རྣམས་འདུལ་བའི་ལུང་ལྟར་བཅའ་བ་ཚོས་ཀྱི་ཁྲིམས་བསྟུམས་ཤིང། ཟླ་ངོ་རེ་བཞིན་སྒྲུབ་མཚོད་དུས་མཚོད་སོགས་གང་འོས་བསྒྲིགས་གནང་བ་ནི། ཟླ་བ་དང་པོར་ཚེ་སྒྲུབ་ཕབས་ཤེས་ཁ་སྦྱོར་ཅིན་བདུན། ཟླ་བ་གཉིས་པར་སྒྲོལ་མ་མཆྭལ་བཞི་ཚོགས་དང་ཚེ་རིང་མ་བཅས་བདུན་སྒྲུབ། ཟླ་བ་གསུམ་པ་ལ་རྗེ་རྗེ་ཕགས་མོའི་སྒྲུབ་མཚོད་ཅིན་བདུན། ཟླ་བ་བཞི་པར་སྔར་སྲོལ་བཞིན་ཚེས་བཅུ་ལེའུ་བརྒྱད་པ་དང། མཚོག་གྲོང་གཏོར་འཕྲིན་ཕུར་པའི་སྒྲུབ་ཆེན་རེས་མོས་ཀྱིས་སྒྲོས་བཅས་གང་འཛམ་སོགས་ལྟད་མོའི་རྣམ་འགྱུར་ཅམ་མ་ཡིན་པ་སྟོར་དངོས་རྟེས་གཙང་གིས་ཕྱག་ཕན་ཐེག་ཆེན། ཟླ་ཕ་ལྷ་པར་འགོན་ཁ་ཁ་ཅིག་ཏུ་ཁ་ཅིག་ཏུ་ཁ་ཅིག་ཏུ་ཁ་ཅིག་ཏུ་ཁ་ཅིག་ཏུ་ཁ་ཅིག་ཏུ་ཁ་ཅིག་ཏུ་ཁ་ཅིག་ཏུ་ཁ་ཅིག་ཏུ་ཁ་ཅིག་ཏུ་ཁ་ཅིག་ཏུ་ཁ་ཅིག་ཏུ་ཁ་ཅིག་ཏུ་ཁ་ཅིག་ཏུ་ཁ་ཅིག་ཏུ་ཁ་ཅིག་ཏུ་ཁ་ཅིག་ཏུ

ཟླ་ཕ་ཕཆུད་ཕར་ཕཀའ་ཕཆུད་མཐུར་མཆོ་དང། ཚེས་སྒྲོད་རབ་གསལ། ཟླ་ཕ་དགུ་ཕར་སྒྲུན་རས་གཟིགས་ཆུལ་ཕ་ཆུ་མཆོ་དང། ཀར་གླིང་ཞི་ཁྲོ་བཅས། ཟླ་ཕ་བཅུ་ཕར་ཀུན་རིག་རྣམ་གྲོལ་སྐོ་ཅེན། ཟླ་ཕ་བཅུ་གཅིག་ཕར་མགོན་པོ་ཕྱག་ཕཞི་ཕའི་གཏོར་

ཟློག་ཉིན་བདུན། ཟླ་བ་བཅུ་གཉིས་པར་མགོན་པོ་བེར་ཅན་གྱི་དུས་གཏོར་བདུན་སྒྲུབ་ལ་སློས་བཅས་གར་འཆམས་བཅས་ཟླ་ངོ་རེ་བཞིན་ཡར་མར་གྱི་གསོ་སྦྱོང་། ཚེས་བཅུ་ཉེར་ལྔ། ལོ་དུས་སྒྲུབ་མཆོད་ཆད་མེད། མགོན་ཁང་ཆེན་མོར་དགེ་སློང་བཞི་སྡེ། གྲོ་ལོད་དང་ཆེ་རིང་མའི་མགོན་ཁང་གསར་འཛུགས་དང་འབྲེལ་བསྟན་འགྲོ་སྤྱིའི་བདེ་ཐབས་དང་། ལྷག་པར་བོད་ལྗོངས་བསྟན་པ་ཆབ་སྲིད་བཅས་ལ་སྨན་ཕྱིར་བསྐང་རྒྱུན་ཆད་མེད་རྒྱུན་བསྲིང་བཙུགས་གནང་མཛད་དོ།།

དུས་རྒྱུན་རྒྱལ་བ་ཡབ་སྲས་བླ་སྤྲུལ་ན་གཞོན་རྣམས་ཀྱིས་རིག་གནས་མདོ་སྔགས་ཀྱི་གཞུང་ཆེན་རྣམས་ལ་གསན་བསམ་རྒྱུན་མཐུད། བཤད་རྒྱུགས་དང་བརྒྱལ་བརྟག་རྩོད་གླེང་། དགེ་འདུན་པ་ཆེ་ཆུང་ཀུན་ནས་འབྲི་ཀློག །རྒྱུད་སྡེའི་ཚིག་བཅུ་གཉིས་བློར་འཛིན། ཐིག་རྩལ་ཚོན་གཏོར་བཟོ་དཀར་རྒྱན། གདངས་དབྱངས་འབུད་དཀྱིལ་སོགས་བསྟན་པའི་སྙིང་པོ་ལུང་རྟོགས་གཉིས་ཀྱི་གཞི་རྐང་ཚུགས་པའི་བདག་རྐྱེན་མཛད་པ་དང་།

གཞན་ཡང་**སྐུ་རྟེན།** སྟོན་མཆོག་དོན་ཀུན་གྲུབ་པའི་སྐུང་བརྙན་སྟོང་སྐུ་ཁྲུ་སོར་བཅུ་གཉིས་པ་གཟུངས་གཞུག་ཚད་ལྡན། རབ་གནས་ཀྱི་ཡེ་ཤེས་སེམས་དཔའ་དངོས་སུ་བསྟིམས་པའི་མཆོད་སྡོང་ཆེན་པོ་ལ་རིན་ཆེན་དང་པོའི་ན་བཟའ་ཞུལ་ཅིང་། རྒྱལ་བ་ཡབ་སྲས་རྣམས་ཀྱིས་ཞུག་བསྟར་མཛད་པའི་སྐུ་སོ་སོ་ལས་རིང་བསྲེལ་བྱོན་པ་དེར་འདུས་ཀུན་གྱིས་མཐོང་བས་ཤིན་ཏུ་བྱིན་ཅན་ནོ།།

གསུང་རྟེན་རྒྱལ་བའི་བཀའ་འགྱུར་རིན་པོ་ཆེ་སྡེ་དགེ་མཚལ་པར། བསྟན་འགྱུར་སྣར་ཐང་པར་མ་སྤྲུས་ལྡན་དེ་འགྲེལ། རིན་ཆེན་གཏེར་མཛོད་སོགས་གྲུབ་མཐའ་རིས་མེད་ཀྱི་གསུང་རབ་དཔེ་མཛོད། པར་བཞོ་བ་རྣམས་ལ་རྒྱུན་ཞོ་འཛུག་པས་གསུང་རབ་ཉམས་གསོ་སྒྲར་ཁང་བསྐྲུན་པ་དང་། དེ་བཞིན་བཀའ་བརྒྱུད་གསེར་ཕྲེང་དང་། ཡི་དམ། ཆོས་སྐྱོང་སོགས་རྩ་གསུམ་རྒྱུད་སྡེ་རྒྱ་མཚོའི་ཞལ་ཐང་། བཟང་གོས་སྣ་ཚོགས་ལས་གྲུབ་པའི་སྤྱན་གཟིགས། འཆམས་གོས་སོགས་ཀྱི་ཡོ་བྱད་གསར་རྙིང་ཅི་རིགས།

ཞི་དྲག་གི་ཞལ་འབག །ཕོད་ཀ །ཞྭ་ནག །ཕྱག་མཚན་སོགས་བཅས་རང་འགྲིག །གསེར་དངུལ་གྱི་མཆོད་ཆས་སྤུས་ལེགས་གསར་རྙིང་བཅས་མདོར་ན་རྟེན་དང་བརྟེན་པ་ཕྱི་ནང་གཉིས་མཚུངས་དཔེར་འོས་པ་གསར་དུ་བསྐྲུན་པ་བཅས་མཐོང་ཆོས་སུ་གྲུབ་པ་ལྟར་རོ།།

བདུན་པ་རྒྱ་གར་བལ་ཡུལ། འབྲས་ལྗོངས། འབྲུག་ཡུལ་བཅས་ལ་མཆོད་ཡོན་འབྲེལ་བའི་སྒོ་ནས་བཤད་སྒྲུབ་འཛིན་པའི་གདན་ས་གསར་བསྐྲུན་གནང་བའི་སྐབས་ནི།

སྤྱི་ལོ་༡༩༥༧ དགུང་གྲངས་ཞེ་བཞི་ལ་ཕེབས་པ་མེ་ལུག་ལོར། ལ་དྭགས་མི་མང་སྤྱི་མགྲིན་ནས་གདན་ཞུ་ཕུལ་བ་བཞིན་ཟླ་༥ ཚེས་༡༢ ཉིན་གདན་ས་ཧེ་མི་བཏེག་ནས་ཆིབས་བསྒྱུར་གྱིས། རྡོ་ལི་དང་ཅན་དི་སྐར་བརྒྱུད་ཚེས་༡༧ ཉིན་ལ་དྭགས་རྒྱལ་ས་སླེ་ལ་ཕེབས། རྒྱལ་སྲས་བ་ཀུ་ལ་རིན་པོ་ཆེ་དང་། ལ་དྭགས་རྟོགས་ལྡན་རིན་པོ་ཆེ་སོགས་མཇལ་ཕྲད་གནང་ཞིང་། སླེར་འཁོད་པའི་མི་དམངས་ཡོངས་ལ་དབུ་ཞྭ་རིན་པོ་ཆེ་མཇལ་སྟོན་དང་དབང་ཆོས་ཀྱིས་ཚིམ་པར་མཛད། དེ་ནས་ཧེ་མི་སྟག་ཚང་དགོན། གཡུང་དྲུང་དགོན། ཁྲིགས་རྩེ་དགོན་སོགས་ལ་རིམ་ཕེབས་ཀྱིས་ལ་དྭགས་ཡུལ་མི་སྤྱི་དང་། བཙན་བྱོལ་བོད་མི་བཅས་པར་རང་རང་འདོད་ཆོས་ཀྱིས་འབྲེལ་ཚད་དོན་ལྡན་དུ་མཛད། རིམ་པར་ལ་དྭགས་བྱང་བརྒྱུད་དུ་སྒྲུབ་དཔོན་བདེ་ཆེན་ཚེ་དབང་རིན་པོ་ཆེ་མཇལ་བཅར་ཞུས་པར། བཀའ་བརྒྱུད་ཀྱི་གདན་ས་གསར་བཞེངས་གནང་དགོས་པའི་བཀའ་མངགས་གནང་བ་ལ་བརྟེན། ཕྱིས་སུ་དགོན་པ་གཉིས་དང་། བཙུན་དགོན་གཅིག་བཅས་གསར་བཞེངས་གནང་ཞིང་། དེ་ཡང་ཕྱི་ནང་གཉིས་འཛོམས་བསྟན་པར་སྨིན་ངེས་བྱུང་། དེ་བཞིན་བླ་མ་འཆི་མེད་རྡོ་རྗེ་ལའང་། ལ་དྭགས་སླེར་དགོན་པ་བཞེངས་དགོས་ཚུལ་བཀའ་འབྲེལ་ལྟར། དགོན་པ་རྟེན་དང་བརྟེན་པ་བཅས་པ་ཕྱག་བདབ་པར་མཛད་དོ།།

དེ་ནས་ཚེས་༢༡ ལ་ལ་དྭགས་ནས་ཆིབས་བཏེག །ཅན་དི་སྐར་བརྒྱུད། ཛ་རམ་ས་ལར་༧གོང་ས་ཆེན་པོ་མཆོག་དབུས། སྐྱབས་རྗེ་ཡོངས་འཛིན་རྣམ་གཉིས་བཅས་མཇལ་ཕྲད་གནང་། དེ་ནས་སྤྲིར་གཤེགས། ཀེ་ལ་ཤ་སོགས་ལ་ཕེབས། ཟླ་༧ ཚེས་༡

ཉིན་ཁམས་སྒྲུལ་བཞུགས་གཞིས་སུ་སྒྲུལ་སྐུ་གཉིས་དང་། གླུ་པ་བཅུ་གསུམ་ལ་དགེ་ཚུལ་སྟོམ་པ་བསྐྱལ། དེ་ནས་ལྷོ་ལི་ལ་བསྟན་དོན་གལ་ཆེ་འགའི་ཆེད་ཕེབས་དོན་གྱུབ་ནས་ཀ་ཏར་བཙུད། རྡོར་གླིང་སུ་ན་མདར་བླ་མ་ཀ་ལུའི་སྒྲུབ་སྟེ་དང་། བྱ་ཐྲལ་སངས་ཆུས་རྡོ་རྗེའི་གློང་ཆེན་སྟོང་ཕིག་གི་སྒྲུབ་སྟེ་བཅས་ལ་ཞབས་བཀོད། སྒྲུབ་སྟེ་ཡར་ཆུས་དང་། དེར་གནས་པའི་སྒྲུབ་པ་རྣམས་ཉམས་རྟོགས་གོང་འཕེལ་འཐུང་བའི་ཕྱག་སྟོན་འབེབས་རབ་གནས་བཅས་གནང་། དེ་ནས་སུ་ན་མདར། སྐྱབས་མགོན་འཕྲིན་ཆེན་རིན་པོ་ཆེ་མཆོག་དང་། ཁྲ་ལེགས་སྐྱབས་མགོན་རྣམ་གཉིས་དགུས་པས་དགེ་འདུན་བཅུ་ཕྲག་ལྔག་པར་དགེ་ཚུལ་གྱི་སྟོམ་པ་བསྐྱལ་ཞིང་། ཚེས་༢༩ ཉིན་རང་གཏན་དུ་ཅ་ཞབས་སོར་འཁོད།

སྨོར་འཕྲིག་མངའ་བདག་ཆེན་པོ་དང་གཞུང་ནས་གཏན་ཞུས་ལྟར། ཟླ་༤ ཚེས་༧༠ ཉིན་ལྷོ་ལྷོར་ས་ཁེབས་བསྐྱར་གནང་། རྒྱལ་ས་བཀྲ་ཤིས་ཚེས་གླིང་། ཕྱ་གྲོ་སྟག་ཚང་བས་མ་འགྲུབ་ཀེའུ་ཚང་དུ་ཚེ་སྒྲུབ་བདུན་ཕྲག་གཅིག་གྱུ་མཚ�་དམ་པར་བཞུགས། དེ་ནས་སྒྲིད་ཆུར་གནས་གཟིགས་དང་འབྲེལ། ལྷ་ཁང་གསར་རྩིང་རྣམས་སུ་རབ་གནས་མཛད། འཕྲུག་མངའ་བདག་ཆེན་པོ་མཆོག་ནས་རྒྱལ་བསྟན་ཉམས་ཆག་གིས་རྒྱུན་བས་ལྷུ་འགྲེའི་བདེ་ཕབས་ཁོ་ནར་དམིགས་པའི་བསྟན་པའི་མེ་རོ་སྣར་གསོའི་དགོངས་གཞི་བློ་ལས་ཆེན་ལ་བརྟེན། འཕྲུག་རྒྱལ་འཇིགས་མེད་རྡོ་རྗེ། མ་ཡུམ་ཕྲན་ཚོགས་ཚེས་ཁྲོན་ཡུམ་སྲས་རྣམ་གཉིས་ནས་བུམ་ཕང་བཀྲ་ཤིས་ཚེས་གླིང་རྫོང་གཞིས་གཉིས་ཀ་གཙང་འབྲལ་གནང་། རིམ་པར་གཙུག་ལག་ཁང་གསར་བཞེངས་ཀྱི་འགྲོ་སོང་གནང་འཆར་བཅས། སྨོར་གཏན་སར་ཞབས་སོར་འཁོད།

དེ་སྐབས་ཁམས་སྒྲུལ་རིན་པོ་ཆེ་མཆོག་ཕེབས་བཅར་ཞུས་ཤིང་། བདེ་ཚེས་ཚེས་མགོན་ཡང་སྒྲིད་**ངོས་འཛིན**་ཞུ་གནང་ལ། ཐོལ་བྱུང་གིས་འདི་ལྟར།

གླང་ཆེན་ནོར་བུའི་དལ་འབབ་སྨྲར་འགྲོའི་ཆར།།

ཕབས་མཆོག་མགོན་པོ་ཤེས་རབ་པདྨས་མཆན།།
ཁྱེའུ་ལུག་པོ་རྒྱས་མཆན་ལྷན་པ་ཞིག།

ཅེས་སོགས་བརྒྱག་ཡིག་བསྡུས།

བོད་མཁྱེན་དུས་གཏོར་སྐབས། འཕྲུག་ནས་ཆུལ་ཡུམ་ཕུན་ཚོགས་ཚེས་སྒྲོན་དང། ཨ་ཡུམ་བརྟན་བདེ་ཆེན་གཉིས་ཆེད་ཕེབས་གནང་བར་དབང་ཚོས་ཅི་འདོད་ལྟར་བསྟལ། ཐུ་བོ་༡༩༧༢ ས་སྦྲེལ་བླ་ཨ ཚེས་༡ ཉིན་རྡེ་དགོན་དགོན་གློ་བར་རིན་པོ་ཆེ་སྐུ་ཕྲེང་བདུན་པ་གསེར་ཁྲིར་མངའ་གསོལ་གནང། འདིའི་ཡང་ཐུད་ངོས་འཛིན་གནང་ཆུལ་ནི། ཡུམ་ལེགས་བཤད་སྒྲོལ་མའི་མངལ་དུ་བྱོས་པ་ཡོད་མེད་སྐབས་ནས། ལེགས་བཤད་ཀྱི་བོག་ཏུ་དགོན་གློ་བར་རིན་པོ་ཆེའི་ཡང་ཐུད་ཡོད་ཅེས་མཛོད་པ་དམ་ཚོས་ཡོངས་འདུ་དང། གསོལ་ཞབས་རྣམས་ཀྱི་གོ་བར་བཀའ་གནང་བ་ལྟར་འགྲུངས་པས། ད་དུང་ཕྱི་ཚོམ་གྱི་ཏ་བ་གཅོད་ཕྱིར་ཕྱོགས་བཅུའི་ཡང་ཐུད་ཀུན་ཏུ་ཡོད་ཅིང་ཡོད་ཀྱང་ཁ་ཕྱི་ནས་ཡིན་པར་ཕེབས་པ་དང།

གཞན་ཡང་ཡ་བས་བསོད་ནམས་ཆུ་མཚོ་དང། ཐུ་ཟླ་ཐུས་མོ་འཛིམ་ལགས་རྣམ་གཉིས་མཇལ་བཅར་བྱུང་སྐབས། འདིའི་མངལ་དུ་ཟུར་མང་གར་དབང་གི་ཡང་ཐུད་འདུག་གསུངས་པ་དང། ཐོན་བོད་ནས་ཐུ་ཚུ་འགྱུ་དགོན་གྱི་ཁྲ་ལེགས་ཉི་མ་འགྱུར་མེད་ཀྱི་ཐུ་ཟླ་ཐུད་ཀྱི་བཅུག་ཡིག་ཏུའང། བཅུག་ཡིག་གནང་ཚོས་ཤིང་རྟ་ཟླ་༥ ཚེས་༡༩ འགོད་ཅེས། ཁ་ཕྱི་ནས་ཀུན་ཕྱོགས་གསུངས་ཀ་ཚུགས་ནི། ཁྱེམ་བདག་འཕྲིན་པ་འཕྲིང་ལ། ཕ་མིང་ཐོ་ཕྲོས། མ་མིང་པདྨ། གཉིས་ཀྱི་ཁྱེའུ་ལུག་པོ་པ་རྒྱས་མཆན་ཅན་ཞིག་ཡོད་ངོ་ཤེས། ཞབས་རིམ་བཅས་ཕེབས་པ་བཞིན་བཅོལ་བས། ཡབ་ཡུམ། དགུང་རྒྱས། འཕྲུངས་དུས་རྒྱས་མཆན་ཅན་མེ་ལུག་ཟླ་༣ ཚེས་ཨ་ལ་སྐུ་བལྟམས་པ་ནོར་བུ་རང་ལགས་ཏུ

བཞག་པ་བཞིན་ཕེ་ཚོམ་བྱས་བའི་ཏེས་རྟེད་བྱུང་བས་མཚོན་མངོན་མཁྱེན་ཆགས་ཐོགས་
དང་བྲལ་བའི་ཤར་ཆུས་དངོས་ཀྱི་འདུ་ཤེས་མི་རྟེད་ཀ་མེད་དུ་གྱུར་པ་ལགས་སོ།།

གཞན་ཡང་གྱུབ་མཐའ་རིས་མེད་ཀྱི་སྐྱེས་ཆེན་ངོས་འཛིན་བསྐྱང་བའི་ལོ་རྒྱུས་མང་
དུ་མཆིས་ཀྱང་། བརྡག་ཡིག་གི་ས་བོན་ཡིག་ཆ་བོད་དུ་ལུས་པས། འདིར་རྒྱས་འགྲོད་
མ་ཐུབ་པས་བཟོད་པར་གསོལ། ཟླ་ ཆོས་ཀྱི་ཤུལ་རྣམས་དང་། དགེ་
འདུན་པ་སྤྱིར་ཕྱག་ཆེན་རྒྱ་གཞུང་གི་ལྟག་ཤུལ་ཆོག་པ་གནང་རྗེས།
རང་གདན་དུ་ཞབས་སོར་བཀོད། དེ་ནས་ཀ་ཏྲ། ལྷོ་ལི་བཅས་ལ་འཚུག་སྐོར་ཞིབས
ཤིང་དང་ལྷན་དངོས་མཇལ་རྣམས་ཆོས་དབང་གིས་སྨོན་པར་མཛད།

སྨྱོ་ལོ་༡༩༨༩ ས་བྱ་ལོར་ཟླ་ཅ ཆོས་༡༩ ནས་བརྩམས། ཐུམ་ཕང་བཀྲ་ཤིས་ཆོས་
གྲྭང་རྟེན་དགོན་དགུ་འཛུགས་ཀྱིས་དབྱར་གནས་ཕེང་དང་པོ་གསར་འཛུགས་ཆེད། རི་
པ་བཀ་ཡོད་རིན་པོ་ཆེ་སོགས་བླ་གླ་ས་ཐམ་ཅུ་སྐོར་དང་། རྟེན་བཞེངས་དགུ་འཛུགས་ཀྱི་
དགུ་འདོམས་ཆེད་མཛོད་པ་དམ་ཆོས་ཡོངས་འདུ་མཆོག་དགུས། གཉིར་བྱང་ལས་ཚན
བཅས་བསྟན་པ་དར་ཆུས་ཡོང་བའི་ཕྱག་ཟབ་ཆུས་བཅས་ཆེད་མངགས་མཛད།
དེའི་ཟླ་བ་གསུམ་གྱི་རྟེས་སྐྱབས་མཆོག་ཡབ་སྲས་རྣམས་ཀྱང་ཕེམ་ཕུར་ཆོས་ཆུལ་མཇལ
ཕྱད་དུ་འཚུག་སྐོར་ཕེབས་ནས་ཐུམ་ཕང་དུ་རྟེན་བཞེངས་ས་ཕེབས། སྐུ་ཚ་སྟོན་བས
དགའ་ལགས་དང་ཆུལ་སྲས་ཛྷ་ཞེ་ཆོས་སྐྱིད་ཟུང་གིས་གནས་ཁུངས། དབང་འདུད
ཆོས་གྲྭང་དུ་ཕེབས་ཤིང་། ལྷོ་བྲག་ནམ་མཁའི་སྟོང་པོའི་མཆོག་སྤྲུལ་དོས་འཛིན་དང་། སྐུ
རྟེས་ལྷ་ཁང་དུ་མཆོད་སྐྱིན་ཟབ་འཚུལ་གནང་སྟེ། བཀྲ་ཤིས་ཆོས་གྲྭང་དུ་སྣོར་ཕེབས

ཤིང་། གཙུག་ལག་གསར་བཞེངས་གནང་ཡུལ་ས་འདུལ་ཆེད། རྒྱལ་ཆོན་དང་འཕྲིལ་བའི་བདེ་མཆོག་བདུན་སྒྲུབ་གནང། དེ་ནས་ལྷ་མོ་དཔལ་ཀྱི་གཡང་སྒྲུབ་བཅས་མཛད་རྗེས་སློར་རྒྱུ་བཏོག་ཏུ་ཞབས་ཞོར་བཀོད།

དེ་ནས་བལ་ཡུལ་ནས་བཀའ་བཚུད་དགོན་སྡེས་གཤེགས་ཤིང་། མཆོད་རྟེན་རིན་པོ་ཆེ་དང་། ཐུ་བཟང་མཆོག་སྒྲུལ་རིན་པོ་ཆེས་གསར་བཞེངས་གནང་བའི་གཙུག་ལག་ཁང་ལ་རབ་གནས་དང་། གཞན་ཡང་འཕགས་ཤིང་དགོན་སྒྲུབས་མཆོག་ལ་ཕུལ་ནས་དར་ཆུས་ཡོང་བ་བསྒྲལ་ལྟར་རིན་པོ་ཆེ་དེར་བཞུགས་ནས་གཟིགས་རྟོགས་རྣམས་ཀྱིས་ཧོར་ཧོར་གནང་དགོས་པའི་བཀའ་ཁྲིས་བྱོན།

ཀློག་ར་ནས་བྲག་མ་སྒྲུབ་ས་ཡང་ཕེབས། སྤྲོག་ར་ནས་ཐུ་མ་ཕུ་ཡང་ཕེབས། ཁོད་ཀྱི་ཁྲི་ལ་ཕེབས། ཁ་ཅོ་ཀ་ཤ་ལ་ཀུང་ཁ་ཕུ། ཁོད་ཀྱི་ཁ་ལ་ཕ་ཡུ་ཐས་ཕ་ཐ་ཆེ་བར་ཐོག་ཀྱི་མཆོད་ཕྲེན་བྱེད་ཁོ་ལ་གླར་ཤིང། ཕྱིན་ཆད་དེ་ལྟར་མི་བཀྲིད་པའི་དམ་བཅའ་ཁས་ལེན་བྱེད་དུ་བཅུག ।དེའི་ཚབ་ཏུ་སྒྲུབས་རྟེ་མཆོག་ནས་ཡུལ་ལྷའམ། མི་མ་ཡིན་དེ་རྣམས་ལ་དམར་བསྡུར་བསྟོ་བའི་ཡིག་ཆ་དང་འབྲེལ་བྱིན་རླབས་མཛད་པས་ཕྱིས་དེ་བཞིན་ཐོག་ཁ་ཅོད་ཀྱི་དགོས་པ་བྱུང།

ཐུ་ཚོ་༡༥༧༡ དགུང་གྲངས་ཞེ་བརྒྱད་ལ་ཕེབས་པ་ལྷུག་ས་ཕག་ཟླ་༩ ཚེས་༡༥ ཉིན། ཀུན་གཟིགས་ཞྭ་དམར་རིན་པོ་ཆེར་བསྟེན་རྟོགས་ཀྱི་ཐོམ་པ་བསྐྱལ། ཟླ་༥ ཚེས་ཀ་ཅ ལ་མཆོག་ཐུ་ལུ་རྣམ་པས་དགུས་ཟླ་གླ་ཡོངས་རྟོགས། ཨཱཿདཏྟངས་ཐུ་ལུ་ཐུ་ས་ཁོགས

ཁྲེིས་འཁོར་བླ་གྲྭ་མང་འཛོམས་བཅས་ལ། རྒྱ་ཆེན་བཀའ་མཛོད་ཀྱི་དབང་ལུང་ཆ་ཚང་དང་། རྗེ་དགུ་པས་ཕྱོགས་བསྒྲིགས་གནང་བ་གཅིག་ཤེས་ཀུན་གྲོལ་གྱི་དབང་ལུང་བཅས་བཀའ་དྲིན་བསྩལ། འདི་སྐབས་མའི་སོར་བོད་མིའི་གཞིས་སྐར་དུ་བཀའ་བརྒྱུད་དགོན་གསར་བཞེངས་གནང་དགོས་པའི་བཀའ་མངགས་ཨཿདབྱངས་རིན་པོ་ཆེར་བསྩལ། ཀེ་ན་ཊ་ནས་དད་མཇལ་མི་གཅིག་བརྒྱ་སྐོར་འཁོར་བར་དབང་ཆོས་བཀའ་དྲིན་བསྐྱངས་ཤིང་། དགེ་སློང་ཨ་བཀྲ་བོ་དྷི་ཞེས་པར་ཐེག་ཆེན་སོ་ཐར་གྱི་སྡོམ་པ་བསྩལ་ཞིང་། སྡོན་སྨོན་སྟོབས་ཀྱིས་བསྟན་དོན་ལ་ཤིན་ཏུ་ཕན་པ་བྱུང་།

དྭང་རམ་རྒྱལ་སྤྲུལ་རིན་པོ་ཆེ་དངོས་འཛིན་སྟོན་བལ་ཡུལ་ནས་གནང་བ་ལྟར་ཁྲི་སྟོན་གནང་། ཕི་ལི་སྤྱིན་གླིང་ཕྲན་ནས་སྟོན་དགེ་བའི་བཤེས་གཉེན་ཆེན་པོ་འབོ་གདངས་དཀར་རིན་པོ་ཆེའི་སློབ་རྒྱུན་ཡིན་པ་ཆོས་ཚོགས་ཀྱི་དབུ་འཛིན་ཞིག་ཕེབས་བཅར་དོར། བདེ་མཆོག་དང་། དགྱེས་རྡོར་མ་ཧ་མ་ཡ་སོགས་དབང་ལུང་མང་པོ་ཞུས་པ་བཞིན་བཀའ་དྲིན་བསྐྱངས། སྐབས་རྗེ་མཆོག་ཞི་དགུའི་དགུང་སྐེག་སྟེང་ཕེབས་པའི་ཞབས་རིམ་དུ། ཡོན་དགེའི་སྤྲུལ་བརྒྱུད་གཏེར་སྟོན་མི་འགྱུར་རྡོ་རྗེས་བླ་གྲྭ་ཉི་ཤུ་ནས་གྲོ་ལོད་ཡས་ཟློར་གཏོར་བཟློག་ཏགས་ཐོན་དང་། བག་ཡོད་རིན་པོ་ཆེས་དབུས་བླ་གྲྭ་བཅུ་ནས་གཤིན་རྗེ་ཁྲོ་བཅུ་དྲུག་གདོང་གི་ཟློག་པ་བཅས་གནང་། གཞན་ཡང་ཞབས་རིམ་ཕྱི་ནང་གང་ས་ནས་བསྒྲུབས།

འབྲུག་རྒྱལ་སྲས་སེང་གེ་དབང་ཕྱུག་མཆོག་ཀྲོང་གསར་དཔོན་སློབ་ཀྱི་གོ་གནས་བཞེས་པའི་མཛད་སྟོན་ལ། སྐྱབས་མཆོག་གི་སྐུ་ཚབ་ཏུ་ཀུན་གཟིགས་ཞྭ་དམར་རིན་པོ་ཆེ་དང་། མཛོད་པ་བཅས་ཆེད་མངགས་མཛད་ཅིང་ཕེབས་དོན་བདེ་ལེགས་བྱུང་། དེ་ནས་དགུན་དུས་སྐུ་ཕྱིའི་ཞབས་བརྟན་ཆེད་རྒྱ་གར་གནས་ཆེན་ཕལ་མོ་ཆེར་ཆིབས་བསྒྱུར་དང་འབྲེལ་གནས་སོ་སོར་ཚོགས་མཆོད་དང་མཆོད་སྤྲིན་ཟབ་འབུལ་གནང་། དེ་ནས་ཀ་ཏའི་ཧི་མ་ལ་ཡ་ནང་པའི་ཆོས་ཚོགས་ཀྱི་གཙུག་ལག་ཁང་ཉམས་གསོ་གསར་བསྐྲུན་གནང་རྒྱུའི་བཀའ་མོལ་གནང་། སྐར་རྩམ་བཏེག་གདན་སར་ཕེབས།

སྤྱི་ལོ་༡༨༧༣ དཀྱུང་གྲངས་ལྔ་བཅུ་ལ་ཕེབས་པ་ཆུ་སྤྲུང་ལོའི་ཟླ་༡ ཚེས་༡༨ ཉིན། བྱམས་མགོན་སི་ཏུ་རིན་པོ་ཆེ། འཇམ་མགོན་རིན་པོ་ཆེ། རྒྱལ་ཚབ་རིན་པོ་ཆེ་བཅས་རྣམ་པ་གསུམ་ལ་བསྙེན་རྫོགས་ཀྱི་སྡོམ་པ་བསྩལ། དེ་ནས་བཀྲ་ཤིས་ཆོས་གླིང་གི་རྟེན་བཞེངས་ཕྱག་ལས་འགྲོ་སྐྱོང་དང་། འབྲུག་རྒྱལ་བཞི་པ་འཇིགས་མེད་སེང་གེ་དབང་ཕྱུག་གིས་གདན་ཞུ་ལྟར་ཐིམ་ཕུར་ཕེབས། འབྲུག་རྒྱལ་གོང་མའི་དགོངས་རྫོགས་སུ་བཞེངས་པའི་མཆོད་རྟེན་ལ་རབ་གནས་བསྩལ། བཀྲ་ཤིས་ཆོས་གླིང་དུ་ཕེབས་ཤིང་དགེ་འདུན་པ་བདུན་ཅུ་སྐོར་གྱིས་དབྱར་ཞལ་བཞེས་གནང་། དེ་བཞིན་འབྲུག་རྒྱལ་མཆོག་ནས་ཀྱང་རྟེན་བཞེངས་སུ་རིགས་འདེགས་གང་ཟབ་གནང་། ཁྲ་འགུ་དགོན་གྱི་ཟུར་སློབ་ངོས་འཛིན་དང་ཁྲིར་འདོན་མཛད།

རྒྱལ་ཡུམ་ཕུན་ཚོགས་ཆོས་སྒྲོན་ནས་ཕུལ་བ་ཀང་ལུང་ཤེས་རབ་རྩེའི་ལྷ་ཁང་འཛིན་སྐྱོང་དུ་ཁྲ་ལེགས་སྐྱབས་མགོན་དབུས་ཟླ་གྲྭ་བཅུ་གཉིས་སྐོར་ཆེད་གཏོང་མཛད་ཅིང་བསྟན་དོན་གྱི་བྱ་བ་གང་ལེགས་དགོས་པའི་བཀའ་སློབ་ཀྱང་གནང་། དེ་ནས་མར་ཕེབས་ཞོར་ཀ་ལུ་རིན་པོ་ཆེས་གསར་བཞེངས་མཆོད་རྟེན་དང་། སྒྲུབ་སྡེ་གཙུག་ལག་ཁང་རབ་གནས་ཆེད་གདན་ཞུས་ལྟར་ཕེབས་ཤིང་། ཀ་ལུ་རིན་པོ་ཆེ་མཆོག་གི་ཐུགས་བསྐྱེད་རྒྱ་ཆེ་ཞིང་རྣམ་པར་དག་པའི་མཛད་རྗེས་ལ་ཐུགས་མཉེས་བཞིན་དུ། དེར་ཡོད་ཕྱི་རྒྱལ་མི་རིགས་རིན་པོ་ཆེའི་ཞལ་སློབ་རྣམས་ལ་གསུང་ཆོས་ཁྲིད་རླབས་བཅས་བསྩལ། ཀ་ལུ་རིན་པོ་ཆེ་ལ་བསྟན་དོན་ཆེད་ཡུན་འཚོའི་བརྟན་བཞུགས་ཕུལ་གནང་མཛད།

དེ་ནས་རང་གདན་དུ་ཕེབས། འབྲོང་པ་མཁྱེན་བརྩེ་རིན་པོ་ཆེ། བཀའ་དབང་དང་གདམས་ངག་སོགས་ཞུ་ཕྱིར་སྐུ་བཅར་ཞུས། དབང་ལུང་སོགས་ཕལ་ཆེར་གྲུབ་ནས་བསྟན་དོན་གང་ཟབ་ཀྱི་ཐུགས་བསྐྱེད་མི་ཞུམ་པའི་བཀའ་སློབ་ཀྱང་གནང་སྟེ། གཞིས་དགོན་ཡར་རྒྱས་ཀྱི་ཆེད་རང་གནས་སུ་གཏོང་གནང་མཛད། རུམ་བཏེག་དགོན་གསར་བཞེངས་ཀྱི་མགོན་ཁང་དུ་མ་མགོན་མགར་གསུམ་གྱི་སྐུ་གསར་བཞེངས་གནང་རྒྱུའི་མཐུན་རྐྱེན་ཆ་ཚང་བསྩལ་བ་དང་། ཕྱིས་གཟུངས་གཞུག་རབ་གནས་བཅས་བཀའ་དྲིན་

བསྒྲུངས། སྒོག་རའི་གར་དགོན་འཛིན་སྒྲོང་སྒོར་དང་། མཐུན་ཀྱེན་ཞྭ་ནག་འཆམ་གོས་རང་འགྲིགས་ཀྱིས་གང་འོས་གཟོལ་བསྡུལ་གནང་།

སྤྱི་ལོ་༡༩༧༩ ཤིང་སྦྲག་ལོར་བཀྲ་ཤིས་ཆོས་གླིང་དུ་བཤད་གྲྭ་གསར་འཛུགས་མཛད་བཞེད་ཀྱིས་ལོ་རིམ་འཛིན་གྲྭའི་འཆར་གཞི་སྒྲིགས་འཛུགས་དང་། ལྷག་པར་ཕྱག་དཔེ་སྒྲར་བསྒྲན་གནང་ཆུའི་ཕྱག་ཕོ་རིམ་འགོད་མཛད། ཟླ་༡ ཚེས་༡༥ ཉིན་སྒྲུབས་རྗེ་ཡབ་སྲས་སྟོན་འགོར་རྣམས་ཀྱིས། རྗེ་དཔོན་དཔོན་སློབ་རིན་པོ་ཆེ་དང་། མཁན་པ་རིན་པོ་ཆེ། སྒྲུབ་དཔོན་རིན་པོ་ཆེ་བཅས་པར་རབ་བྱུང་གི་སྟོམ་པ་བསྡུལ། དེ་ནས་ཟླ་༩ ཚེས་༡༥ ནས་འཕྲུག་ཆུལ་བཞི་པ་ཆུལ་ཁྲིར་ཕེབས་པའི་མངའ་གསོལ་གྱི་རྟེན་འབྲེལ་དུ་འཕྲུག་སྐོར་ཕེབས། ཆུལ་སྲིད་ཀྱི་མཛད་སྒོའི་རྟེན་འབྲེལ་གྱི་སྐོ་འཕར་གསར་དུ་དགེ་ལེགས་པར་མཛད་ནས། སྐྱེབས་མཆོག་སྟོན་འགོར་ཕྱི་ཆུལ་དུ་ཕེབས་ཆུའི་ལྟ་ས་ཡང་ཕུལ་བཞེས་གནང་སྟེ། བཀྲ་ཤིས་ཆོས་གླིང་དུ་བསྐྱར་ཕེབས་ཀྱིས་མཛད་སྒོ་སྐྱབས་དེར་གྱུར་ཅིང་ནས་ཟླ་ཆུ་ཙམ་བཏུགས་ཏེ།

བཀྲ་བ་ཆུལ་བའི་བསྟན་པ་རིན་པོ་ཆེ་ནུབ་ཕྱོགས་ཀྱི་ཡུལ་གྱུ་རྒྱམས་སུ་གྲྭ་ལས་ཕའི་ཕྱིར་ཆིབས་ཞལ་བསྐྱར་ནས་ཕྱིན་ལས་བསྐྱངས་པའི་སྐབས་ནི། གཙོར་ཆེན་མཆོག་འགྱུར་གླིང་པའི་གཙོ་ལྷག་ཀུན་ལྡན་ལྷ་ལ་ཕ་ཡུ་བཅས། ལྷ་ལོ་༡༩༧༩ ཤིང་སྦྲག་ལོའི་ཟླ་༧ ཚེས་༢༤ ཉིན་ཆིབས་ཞལ་ནུབ་ཕྱོགས་ཡོ་རོབ་དང་། ཨ་མི་རི་ཀའི་གླིང་དུ་བསྐྱར་བའི་ཐོག་མར། ལོན་ཏོན་བཀྲད་ཨ་རིའི་ནི་ཡུ་ཡོག་ཏུ་ཆོས་ཆོགས་ཁག་གིས་ཕེབས་བསུ་བཅས་ཞབས་ས་ཁོར་འཚོད་ཅིང་། ཏྲང་པ་རིན་པོ་ཆེས་གསར་འཛུགས་གནང་བའི་ཐུམ་ཐུ་ཏུའི་ཆོས་ཆོགས་ཀྱི་འདུ་བང་དུ་དགུ་ཞུ་རིན་པོ་ཆེ་མཇལ་སྒྲོན་དང་འབྲེལ། སྒྲོལ་མའི་བཀའ་དབང་དང་། ཕྱག་འཚལ་ཉིར་གཅིག་གི་ལྷག་ལུང་བཅས་བསྡུལ་ཞིང་། ཡང་སྟོན་འགྲོ་འཕྲུམ་བཞི་བསྐྱལ་ཟིན་པ་བཏུ་ལྷག་དེར། གྲྭ་ཆེན་གཟུ་པཎ་ཀྱི་ཐུགས་ཀྱི་ཐུགས་ཀར་ཕེབས་ཏེ། ཐུགས་ཀར་ཏིན་ཏིན་ཕུལ་ཞིང་ནས་ཕྱག་ལེན་ཞུ་ཡིག་ཕུལ་ཞིང་ཐུགས་ཀར་ཏིན་ཏིན་ཕུལ་ནས།

སྐུ་ཞབས་ཤན་ཞེས་པས་བསྟན་པ་ལྷ་གསར་འཛུགས་གནང་ཆུའི་ཕྱག་དཔེ་རྣམས་

སྒོར་བསྐྱེན་ལུ་ཆུའི་འཁན་ལེན་ལུས། གོ་ལ་ར་ཏེའི་ཆོས་ཚོགས་ཀྱིས་གདན་ལུས་ལྟར་ཕེབས། མི་གྲངས་ལྟ་བཀྲ་ལྟག་ནས་མཇལ་ཕྱག་ལུས་ཤིང། སྒོར་སྟོད་ལྟན་ཞོ་མོ་ལྟ་བཅུ་སྐོར་ལ་བཀྲི་བློ་སྐྱེལ་ཀྱི་བཀའ་དབང་གནང། སྟག་གི་཮་མ་ཞེས་པའི་སྐོམ་སྐྱེལ་ཁང་ལ་ཕེབས། བསྟན་པ་དར་ཆུས་འཕྲུང་བ་དང། སྐོམ་སྐྱེལ་བྱེད་མི་རྣམས་གོགས་དང་གོ་ལ་ས་སོགས་མི་འཕྲུང་བར། ཉིང་འཛིན་རྣམ་པར་དག་པ་ཆུད་ལ་སྐྱེས་ཤིང། མཐར་ཕྱག་འབྲས་བུ་སྐུ་གཉིས་ཟུང་འཇུག་གི་གོ་འཕང་ཐེས་པར་ཐོབ་པའི་ཕྱག་སྟོན་ཟབ་ཆུས་འབྲེལ། བསྟན་ཆུས་སྟོན་ལམ་དང། ཕྱག་ཆེན་སྟོན་ལམ་བཅས་གསུངས་ཤིང། དེའི་རྗེན་གཅོར་ཕྱབ་དབང་སྐུ་བརྟན་དང། མགོན་པོ་བེར་ཀྱི་ཕང་གা་བཅས་གནང། གསོལ་བསྐང་དང་ཕྲིན་བཅོལ་མཛད། ཞིང་ཆེན་ཐུ་ཀྲོན་གྱི་ཀུན་ཁྱོང་ཞེས་པའི་ཆོས་ཆོགས་སུ་ཕེབས་ཤིང། ཕྱག་ཆེན་གསོལ་འདེབས་ཀྱི་ལྟག་ཁ་ལས་ཡུང་གནང།

ལྷར་དྲུང་པ་རིན་པོ་ཆེས་དབུས་ཞལ་སྟོན་གྱི་ཐུགས་བཀྲ་ཅོམ་ལ་མགོན་པོ་བེར་ཀྱི་རྗེས་གནང་བསྡུལ། དཔྱིན་རྗེའི་མི་རིགས་ཀྱི་དགེ་ཚུལ་ཞིག་ལ་བསྟེན་རྫོགས་ཀྱི་སྐོམ་པ་གནང། ཆོས་ཆོགས་ཁོངས་ཀྱི་དད་མི་བཀྲད་བཀྲ་སྐོར་ལ་དབུ་ཞྭ་རིན་པོ་ཆེ་མཇལ་སྐྱོན་གནང། དྲུང་པའི་ཞལ་སྟོན་ཞི་གནས་སྐོམ་མཁན་ཉིས་བཀྲ་ཅོམ་ལ་བཀྲི་བློ་སྐྱེལ་བཀའ་དབང་བསྡུལ། སྐོམ་གྲྭ་དེ་རྣམས་ཀྱི་ཤག་ཏུ་ར་བ་གནས་བཅས་བསྡུལ་ནས། རྡོ་རྗེ་ཐུང་རྗོང་ཞེས་པའི་ཆོས་ཆོགས་སུ་མཇལ་ཁ་དང་ཆོས་འཕྲེལ་གནང་ལུང་སོགས་པ་བྱུང། ལྷ་རིའི་གླུ་པའི་ལམ་ཁ་ཤས་ཕེབས། ཡ་རིའི་ཀླུ་པའི་མི་རིགས་ཀྱི་ཡུལ་གྱུ་ཁག་ཏུ་ལས་ཀྱི་ཆོས་ཀྱི་ཁ་ཤས་ཕྱིན་ཅི་ལྟར་ཡོད་ཅིང་ཉེར་བརྟེན། སྐྱབས་མཆོག་ལ་སྐྱབས་འཇུག་ཞུས་པས་དེའི་དགོངས་མོ་ནས་བཟུང་ཆར་པ་ཤིན་ཏུ་ལེགས་པ་བབས་པས་ཡུལ་མི་རྣམས་ཐུན་མིན་གྱི་ཆོས་དང་སྐྲེ་དགོས་པ་བྱུང།

དེ་ནས་ཀ་ལིའི་ཕོ་ནེ་ཡར་བཀའ་བཏུད་ཆོས་ཆོགས་དང། ས་སྐྱའི་ཆོས་ཆོགས། ཟླིང་མའི་ཆོས་ཆོགས་བཅས་པར་ཆེད་ཕེབས་ཀྱིས་ཆོས་འཕྲེལ་དབང་ལུང་སོགས་རེ་འདོད་བཞིན་བསྐྱངས། ཀེ་ན་ཏའི་ས་གནས་ལྷན་ཀུ་བར་ཕེབས། ཀ་ལུ་རིན་པོ་ཆེའི

ཆོས་ཆོགས་སུ་ཕེབས་ཤིང་དབང་ལུང་ཆོས་འབྲེལ་གནང་ཞིང་། ཁྲོ་རན་ཁྲོར་ཕེབས། གླིང་གླུ་ཞབས་ཤན་ཞེས་པས་དགོན་པ་གསར་བཞེངས་ཤུ་ཆུའི་གློར་བཀའ་བསྩལ་གནང་། རྣམ་རྒྱལ་རིན་པོ་ཆེའི་ཆོས་ཆོགས་སུ་དགེ་ཤེན་པོ་ཆེ་མཇལ་སྒྲོན་དང་། རྒྱོང་མའི་ཆོས་ཆོགས་སུ་དགེ་ཤེས་མཇལ་གནང་ཞིང་། རྣམ་རྒྱལ་རིན་པོ་ཆེའི་མཆོད་རྟེན་གསར་བཞེངས་ཀྱི་གཟུངས་སྒྲུབ་ཁུས་གསོལ་མཛད། དེ་བཞིན་སྨོན་ལམ་གྱང་ཕྱགས་སྨོན་ཟབ་རྒྱས་ཀྱིས་ཀཱུ་ཏཱ་ཡི་ཆོས་ཆོགས་ཀྱི་པོ་གངས་རར་ཕེབས་ནས་སྒྲོལ་ལྷང་གི་བཀའ་དབང་གནང་།

དེ་ནས་མཁའ་ལམ་བརྒྱུད། ཨོང་ལན་བྱང་ཕྱོགས་ས་ཀོ་ལིང་ཏིར་བས་མ་ཡས་གླིང་དུ་ཞབས་ས་ལས་ལོངས་ཏིང་། ཆོགས་ཁང་དུ་དགེ་ཤེན་པོ་ཆེ་མཇལ་སྒྲོན་དང་འབྲེལ། མི་ལའི་གླ་སྒྲུབ་ཀྱི་རྟེས་གནང་སོགས་གནང་ནས། ཆོས་རྟེ་ཨ་དཀོན་རིན་པོ་ཆེའི་དགུས་རིར་ཡོད་དང་མི་རྣམས་དབང་ཆོས་ཀྱིས་ཆོམ་པར་མཛད་ཅིང་། གླིར་ལོན་ཅོན་དུ་ཕེབས། ལྷུལ་ལྷུ་འཆི་མེད་ཆོས་ཆོགས་སུ་སྟོན་པའི་ལྷུ་བརྟན་དང་། ཕྱག་དཔེ་སོགས་གསོལ་རས་གནང་། དེ་བཞིན་ཐ་ལན་ཏེ་ནང་པའི་ཆོས་ཆོགས། ས་ཡིང་གা་ལོ་ནང་པའི་ཆོས་ཆོགས། བཅས་སུ་ཕེབས་ཤིང་། མཁའ་ལམ་བརྒྱུད་ནོར་ལྷི་དང་། སུད་ཀན། ཏེ་མཏ། ཁྲོ་ལན་ཏེ། ལྷི་འཇམ་བཅས་སུ་ཕེབས་ཤིང་། ས་གནས་སོ་སོར་དད་སྨོན་རྣམས་ཀྱི་ངོར་གནས་ལ་ལ་ཕྱི་ཆོས་ཆོགས་ཀྱི་ཁ་ཕྱེ་ནས་ཀ་ལ་ཡིར་ཕེབས་ཤིང་། ཆུ་ལ་ས་རྒྱུ་དུ་བཀྲ་ཤིས་ཆོས་ཀྱི་གླིང་ཞེས་པའི་ཆོས་ཆོགས་གསར་འཛུགས་གནང་། ཡེ་ཤུའི་བླ་ཆེན་སྒོག་མཆོག་མཇལ་ཕྱད་དང་འབྲེལ། སྨོན་ཕ

རན་ས་ཡིར་ཕེབས་ཤིང་། སྒྲུ་ཞབས་ལྟན་སེན་ནས་བསྟན་དགོན་གསར་བཞེངས་ཀྱི་ཚེད་དུ། ས་ཆ་འགྱུལ་རྒྱའི་ཁས་ལེན་ཞུས་ནས། སྨོར་ས་ཅ་ལེན་ཀིར་སྒྲ་གཟུགས་བརྙན་ཞིག་ཏུ་འཕྲེལ། དེར་བོད་མི་དང་། ཕྱི་རྒྱལ་ཆོས་དང་ཅན་གྱི་ཡུལ་མི་ཁག་བཅས་བར་དབར་ཆོས་གང་ལ་གང་འདུལ་བསྟུལ་ཞིང་། ཕ་རན་ས་ལ་བསྟན་དགོན་གསར་བཞེངས་དང་། ནི་ཤ་ཡོག་ཏུ་བསྟན་དགོན་གསར་བཞེངས་ཀྱི་ལས་འགུལ་དབུ་འཛིན་གསར་གནང་བ་པོ། རྗེ་དབོན་དགེ་འདུན་རྒྱ་མཚོ་མཚོག་དང་། ཤར་སྲས་བསྟན་འཛིན་ཆོས་ཀྱི་གཉིས་ལ་བསྐོས་བཞག་གིས་ཆེད་བཏང་མཛད། སྨོར་ལྷི་ལོའི་གནམ་གྲུ་ཐང་ལྷི་ལོར་ཕེབས། འཕྲེལ་ཡོད་ཁག་ལ་བཅར་གྱུབ་རྗེས་སྒྲ་འགོར་ལྟན་རྒྱས་གེགས་མེད་ཀྱིས་རང་གཤན་དུ་ལྷག་ཆད་ཀྱི་རེ་ཁ་བཀོད་པར་མཛད་དོ།།

སྤྱི་ལོ་༡༩༧༤ དགུང་གྲངས་ངག་ཉིས་ལ་ཕེབས་པ་ཤིང་ཡོས་ལོར། སྒྲུབ་དཔོན་བདེ་ཆེན་རིན་པོ་ཆེས་བསྐུལ་བ་བཞིན། ས་ཏ་རིན་པོ་ཆེ་སྟོན་འགོར་བསྟན་དོན་བཀའ་བསྒྲབ་དང་འཕྲེལ། ལ་དྭགས་སུ་ཕེབས་དགོས་པའི་བཀའ་བཞིན་བཏེག་པར་མཛད་ཅིང་། སྒྲུབ་དཔོན་བདེ་ཆེན་རིན་པོ་ཆེ་དང་། ཐུ་མ་འཆི་མེད་རྗེ་རྗེ་གཉིས་ལ་ལ་དྭགས་ཕྱོགས་བསྟན་པ་དར་རྒྱས་བཏེགས་པའི་བཀའ་སྩོལ་བཤད། ཤར་ཕྱོགས་རྗེས་གང་ལ་ཐེངས་བསྟོད་དང་འཕྲེལ། རྟེན་གཙོ་ཕྱིན་རྟགས་གཟི་བརྗིད་འབར་བ་དང་མཆོད་ཆས་གྱ་ནོམ་པ་བཅས་གསོལ་རས་བསྐུལ་ཞིང་། ལ་དྭགས་ས་ས་ཡི་གཞིས་དགོས་པའི་ཁ་ཕྱི་ནས་ཀྱང་ཐུགས་ཁམས་ཕྱུག་ཏུ་ཕེབས་ཏེ། ཕ་ཆུ་ཕུག་ཕྱོགས་དམ་

གཅིག་འདྲིལ་ལས་གཉིས་སུ་མེད་པ་ལྟར་དགྱེས་མཉེས་མཛད། སྐར་གདན་སར་ཞབས་སོར་བཀོད།

སྐུ་ཞབས་ཤན་ནས་སྦྱིན་བདག་ཞལ་བཞེས་ལྟར་ལྡི་ལིར་བཀའ་བརྒྱུད་ཀྱི་ཡིག་ཆ་མདོ་སྔགས་ཀྱི་གཞུང་ཆེན་རྣམས་པར་བསྐྲུན་གནང་བཞིན་པ་དང་། སྐྱབས་མཆོག་སྐུ་སྙིར་ནས་གསོན་གཤིན་གྱི་སྐྱབས་བསྐོ་ཞུལ་བ་རྣམས་ཟུར་འཛོག་གིས། ཆེད་དམིགས་དགེ་རྩ་དང་། རྒྱལ་བའི་བསྟན་པ་རིན་པོ་ཆེ་ནུབ་པའི་ཉི་མ་སླར་ཡང་འཆར་བ་བཞིན་དུ་གསལ་བར་མཛད་པའི་ཐུགས་བསྐྱེད་ཀྱི་དམ་བཅའ་ཞུམ་པ་མེད་པའི་སྒོ་ནས་རྒྱལ་བའི་བཀའ་འགྱུར་རིན་པོ་ཆེ། སི་ཏུ་ཆོས་ཀྱི་འབྱུང་གནས་ཀྱིས་ཞལ་བཀོད་གནང་བའི་སྡེ་དགེའི་མཚལ་པར་ཐོག་ཚར་ལྔ་བརྒྱ་ཐམ་པ་པར་བསྐྲུན་གནང་བའི་ལས་བྱེད་འགྲོ་གྲོན་བཅས་ཆེད་གཏོང་གནང་སྟེ། རྒྱ་གར་བལ་ཡུལ་འབྲུག་རྣམས་སུ་ཡོད་པའི་རིས་མེད་ཀྱི་དགོན་སྡེ་ཀུན་ལ་ཆོས་སྦྱིན་དུ་བསྩལ་བ་དང་། བསྟན་འགྱུར་རིན་པོ་ཆེ་ཚར་ལྔ་བརྒྱ་ཐམ་པ་པར་བསྐྲུན་གནང་བ་སོགས་ཀྱི་མཆོན་གསུང་རབ་ཉམས་གསོ་ཡང་རྒྱ་ཆེར་མཛད།

སྤྱི་ལོ་༡༩༧༨ མི་འབྲུག་ལོར། རྒྱ་གར་དབུས་གཞུང་གིས་གདན་ཞུ་གནང་བ་བཞིན་རྒྱལ་ས་དི་ལི་རུ་ཞབས་ཟུར་བཀོད་དེ། སྲིད་བློན་ལྕམ་སྐུ་ཨིན་དྲི་སྒན་དྷི་མཆོག་དང་མཇལ་ཕྲད་མཛད་ཅིང་། རྒྱལ་ས་དི་ལི་རུ་བོད་རིགས་ཙམ་དུ་མ་ཟད། ཕྱི་རྒྱལ་མི་རིགས་དོན་གཉེར་དོ་སྣང་ཅན་ཚང་མའི་དོན་དུ་ནང་པའི་ཆོས་དང་རིགས་གཞུང་སློབ་སྦྱོང་ཉམས་ཞིབ་ཁང་རྒྱ་ཆེ་བ་ཞིག་འཛུགས་བསྐྲུན་བྱ་རྒྱུའི་དགོངས་བཞེད་དང་། དེའི་ཆེད་དུ་མཐུན་རྐྱེན་ས་ཆ་ཞིག་རྒྱ་གར་གཞུང་ནས་རོགས་རམ་གནང་དགོས་ཚུལ་བཀའ་མོལ་ཞུས་པ་ལྟར་སྲིད་བློན་མཆོག་ནས་དགའ་བསུའི་བསྔགས་བརྗོད་དང་བཅས་ཞལ་བཞེས་གནང་། དེ་ནས་བཞུགས་སྒར་དྷ་རམ་སཱ་ལར་ཆེད་དུ་ཕེབས་ནས། གོང་ས་སྐུ་ཕྲེང་བཅུ་བཞི་པ་ཆེན་པོ་མཆོག་དང་མཇལ་ཕྲད་དང་། གོང་ས་མཆོག་བསྟན་དང་འགྲོ་བའི་དོན་དུ་སྐུ་ཚེ་ཞབས་པད་རྟག་བརྟན་དུ་བཞུགས་པར་གསོལ་བའི་བརྟན་བཞུགས་འབུལ་གནང་མཛད་ཅིང་། དེར་ཡོད་དད་ལྡན་མང་པོར་ཆོས་འབྲེལ་གནང་།

ཕེབས་ལམ་དུ་བྱམས་རིགས་ཀྱི་གཞོན་ཆགས་སྟོར་ཞོས་པར་ཞབས་པད་ཆེབས་བསྐྱར་བསྐྱངས་ཏེ་གཞོས་མི་སེར་སྐྱ་རྣམས་ལ་ཆོས་འཁྲོལ་དང་བཀའ་བསླབ་ཟབ་རྒྱས་བསྡུལ། བྱམས་སྐྱེལ་རིན་པོ་ཆེ་ནས་གདན་ཞུ་གནང་བ་ལྟར་བཀྲ་ཤིས་ལྷོངས་སུ་ཞབས་ཟུང་བརྟན་བཀོད་དེ། གཙུག་ལག་ཁང་གསར་བཞེངས་གྲུབ་པ་ལ་རབ་གནས་བྱིན་བརླབས་མཛད་ཅིང་། སེར་སྐྱ་ཡོངས་ལ་དམ་ཆོས་བདུད་རྩིའི་སྒོ་འཕར་ཕྱེ་སྟེ་བཀའ་སྒྲོབ་ཟབ་རྒྱས་བཅས་བསྡུལ། དེ་ལྟ་ནས་བརྒྱད་ལྷ་རྡན་གྱིར་ཕེབས་ནས་མཆོད་རྟེན་རིན་པོ་ཆེའི་སྒྲུན་སྟར་མཆོད་གྱིན་རྒྱ་མཆོ་དང་འཁྲོལ་ཕྱག་མཆོ་བ་དང། དེར་འདུས་དང་ལྡན་མང་པོར་བློ་དང་འཚམས་པའི་ཆོས་འཁྲོལ་མང་དག་གནང་།

དེ་རྗེས་སྟོན་འགལ་ཞིང་ཆེན་ཀ་ཏར་དུ་ཕེབས་ཤིང་། ས་གནས་དེར་སྟོན་ནས་ནང་པའི་དགོན་པ་རྩུང་དུ་ཞིག་ཡོད་པ་རྒྱལ་དབང་མཆོག་གི་མཚན་ཐོག་ལ་དང་འབྲེལ་བྱུང་བ་དེ་ཉིད་རྒྱ་བསྐྱེད་གནང་རྒྱའི་དགོངས་འཆར་ཡོད་པ་བཞིན་ཆོས་སྟེ་གསར་བསྐྱུན་གྱི་ལས་འགོ་ཚུགས་པར་མཛད། དེ་ནས་གདན་ས་ཕེབས་པའི་ལམ་ཞོར་དུ་ཀ་ལིམ་སྒོང་ལ་ཞབས་ཟུང་བཀོད་དེ། དད་ལྡན་མང་པོར་རེས་རྐོང་དང། སྨིན་གྲོང་གཏུང་སྲས་རིན་པོ་ཆེ་སྐུ་ཁམས་མ་བདེ་བའི་ས་ར་ཕེབས་ཏེ་ཕན་བདེ་གཞས་གསོལ་ལ་འདེབས་གསོལ་ཞུ་ཡོད་ཀྱང་མཛད།

ཤར་ལྷོ་ཨེ་ཤི་ཡའི་ནང་པ་རྣམས་ཀྱིས་གདན་ཞུ་བྱས་པ་དང། ནུབ་ཕྱོགས་ནང་པའི་ཆོས་ཆོགས་ཁག་ནས་ཀྱང་གདན་ཞུ་བྱས་པ་ལྟར། ཐོག་མར་མ་ལེ་ཤའི་རྒྱལ་ས་ཀོ་ལུམ་པུར་ཞབས་ཟུང་བཀོད་དེ། དེར་འདུས་སྦྱོར་མ་རྣམས་དབང་ཆོས་ཀྱིས་སྨིན་པར་མཛད། དེ་མཚུངས་ཕི་ལིབ་ཕིན་གྱི་རྒྱལ་ས་མ་ནི་ལ་དང། ཥིཏ་པུར་ལའང་ཞབས་པད་བཀོད་དེ་དད་ལྡན་ཆོས་ཞུ་བ་རྣམས་དབང་ཆོས་ཀྱིས་སྨིན་པར་མཛད། སྨོར་ཨ་རི་དང། ཀེ་ན་ཏ། ཡུ་རོབ་བཅས་ལ་ཞབས་པད་ཆེབས་བསྐྱུར་བསྐྱངས་ཏེ་སྨིན་བྱེད་ཀྱི་དབང་བསྐྱུར་ཟབ་མོ་བསྡུལ་བ་དང། ཞི་བཤེས་ཆོས་ཀྱི་བདུད་རྩི་འགྱེད་པ་སོགས་

རྣམ་དཀར་གྱི་མཛད་ཕྲིན་སྒྲོལ་བས། མཐའ་ཡས་པའི་འགྲོ་བ་མང་པོ་བློ་ཁ་ཆོས་སུ་བསྒྱུར་ཞིང་བླང་དོར་གྱི་གནས་ལ་རྒྱུར་མཁས་པའི་མུན་པ་བས་ལ་ཏེ་ཐར་པ་དང་ཐམས་ཅད་མཁྱེན་པའི་ལམ་གྱིས་རྒྱུད་སྨིན་པར་མཛད་དེ། མེ་སྦྲུལ་ལོར་གདན་ས་ཞབས་ཞོར་བཀོད་པར་མཛད་དོ།།

སྤྱི་ལོ་༡༩༧༤ དགུང་གྲངས་ང་ལྔ་ལ་ཞེབས་པ་ས་རྟའི་ལོར། སྒྲུབ་བརྒྱད་ཀརྨ་ཀཱམ་ཚང་གི་ཕྱན་མོང་དང་ཕྱན་མོང་མིན་པའི་སྟོན་འགྲོ་ནས་བཟུང་བླ་སྒྲུབ་དང་རྒྱལ་བའི་ཕགས་གསུམ་གྱི་བསྟེན་སྒྲུབ། ཕབས་ལམ་ནུ་རོ་ཆོས་དྲུག་དང་། གྲོལ་ལམ་ཕྱག་རྒྱ་ཆེན་པོའི་ཉམས་བཞེས་གནང་བའི་བསྟེ་གནས། སྒྲུབ་གྲྭ་ཡིད་འོང་བས་མ་གཏན་གླིང་གས་བཞེངས་ལེགས་པར་གྲུབ་སྟེ། གོག་མའི་སྒྲུབ་གྲྭ་ཁ་ཤས་བཅུ་ཕྲག་གཉིས་ཀྱིས་ལོ་གསུམ་ཕྱོགས་གསུམ་གྱི་སྒྲུབ་ཕེངས་དང་པོ་དབུ་འཛུགས་པར་མཛད། དེ་བཞིན་ཨཱད་གྲྭའི་སྟོན་འགྲོ་ཀརྨ་འཛམ་དབྱངས་ཁང་གསར་འཛུགས་གནང་སྟེ། སྨོན་ལམ་པ་ལྟར་རྒྱ་གར་གཞུང་གི་ཕ་ཆེ་དང་། སྨོན་ལམ་གཞན་ཕ་ཆེ་ཐམས་ཅད་ཏུ་ཡོད་ཅིང་ཁ་ཅིག་ཡང་ཡོད་ཀྱི་ས་གཞི་གཙང་འབྲལ་གྱུར་བར་

ཁ་ཅིག་ཏུ་ཡང་ཡོད་ཅིང་ཁ་ཅིག་ཏུ་ཡང་ཡོད་ཀྱི་ས་ཁ་ཤས་ཀ་ཏ་ཀ་ཡི་ཡ་དང་། ཡུ་རོབ། ཨ་རི་བཅས་ལ་ཞབས་ཞོར་བཀོད་དེ། ཆོས་ཆོགས་སྟར་འཛུགས་བསྒྲུན་ཟིན་པ་རྣམས་ལ་གཟིགས་རྟོག་དང་། གསར་བསྒྲུན་ཡང་མང་པོ་མཛད། སྟོན་ཞུས་པ་ལྟར་རྒྱ་གར་གཞུང་གིས་རྒྱལ་ས་དེ་ལྟ་ཅི་ལྟ་རུནང་བའི་ཆོས་སྟེ་བསྒྲུན་ཡུལ་གྱི་ས་གཞི་གཙང་འབྲལ་གྱུར་བར་

བཏེན། ཆོས་སྐྱེ་གསར་འཛུགས་ཀྱི་ས་ཁྲ་ཕྱོགས་བསྟར་གནོད་བས་མཆོག་འཆར་གཞི་ཁག་གི་ལས་རིམ་རྣམས་དབུ་འཛུགས་པར་མཛད།

དེ་བཞིན་གཤེགས་ས་རྒྱུ་བཏེགས་ཆོས་སྐོང་དུ་བཤད་གྲྭ་ཆུང་དུ་གསར་བཞེངས་གནང་ཆུའི་ལས་རིམ་དབུ་བཙུགས་དང། བཤད་གྲྭའི་སྒྲིག་གཞི་དང་སློབ་ཚན་གཏན་འབེབས་གནང། བཤད་གྲྭ་བ་རྣམས་དེང་དུས་འཛམ་གླིང་སྒྲོ་ལ་ཕན་ཐོགས་ཆེ་བའི་སྣ་མང་གི་སྐད་རིགས་དང་ཤེས་ཡོན་ལྡན་ཞིང། ཁྱོལ་ཁབ་ཀུན་གྱིས་ངོས་ལེན་ཡོད་པའི་ཚད་ལྡན་ལག་ཁྱེར་འཕོད་པའི་ཐབས་སུ། གྲོང་ཁྱེར་ལྷ་རྡུར་སྒོའི་ལེགས་སྒྲུར་མཐོ་སྲོལ་ལ་འཕྲེལ་བ་གནང་ཞིང། བཀའ་བཆྱུད་པའི་དགོན་ཁག་ཡོངས་ལ་བློ་རིག་ཆེ་བའི་དགེ་འདུན་པ་གཉིས་རེ་བཤད་གྲྭར་གཏང་དགོས་པ་དང། ཕྱི་ཆུལ་ཆོས་ཆོགས་ཁག་ལ་ཡང་སློབ་གཉེར་བ་རྣམས་ལ་མཐུན་ཕྱོགས་འདེགས་གནང་འདུག་ཅེས་བཀའ་བསྩལ་འཕྲིན་རོ་རོར་བསྟལ།

སྤྱི་ལོ་༡༩༥༧ དགུང་གྲངས་ལྷ་བཅུ་རྩ་བཅུད་ལ་ཞེབས་པ་རབ་བྱུང་བཅུ་དྲུག་པའི་ལྷག་བྱའི་ལོར། ཟླ་བ་༧ པོའི་ནང་བྱམས་མགོན་ཀུན་ཏིང་ཧུའི་ས་ཏུ་སྒྲུ་ཕྲེང་བཅུ་གཉིས་པ་བརྒྱ་དོན་ཡོད་གྲུབ་པ་མཆོག་ལ། མཁྱལ་སྒྲང་གོས་ཆེན་གྱི་ཕུམ་ཅན་ཞིག་བསྟལ་ཏེ་འདི་ཁོད་ཀྱི་སྒྲང་བ་ཡིན་མ་འོངས་པར་ཕན་ཐོག་ཆེན་པོ་འབྱུང་ཞེས་བཀའ་བསྩལ་ནས་**འདའ་བའི་ཞལ་ཆེམས་གནང་བ་ནི།**

ཨེ་མ་ཧོ། རང་རིག་ནི་ཀུན་ཏུ་བདེ།།
ཆོས་ཀྱི་དབྱིངས་ལ་མཐའ་དགས་བྲལ།།
འདི་ནས་བྱང་ཕྱོགས་ཤ་བ་ཅན་གྱི་ཤར།།
ལྷ་ཡི་གནམ་ལྟགས་རང་བྱུང་འབར་བའི་ཡུལ།།

འདོད་འཇོ་མཚན་བའི་འཕྲིན་ལས་ཀྱི་ཚོ་མཛོས།།
ཐབས་ནི་དོན་གྱུབ་ཤེས་རབ་བློ་ལ་དགའ།།

ས་ལ་སྟོད་པའི་ལོ་ཁམས་པ།།
དཀར་མོ་ཆུངས་གྲགས་ངོ་མཚར་ཅན།།

ཀུན་པ་ཞེས་ཡོངས་སུ་གྲགས།།
རྗེ་དོན་ཡོད་གྱུབ་པས་རྗེས་སུ་འཛིན།།
ཕྱོགས་རིས་མེད་པར་ཕྱོགས་མཐར་ཁྱབ།།
ཉེ་རིང་མེད་པའི་འགྲོ་བའི་མགོན།།
ཆུལ་བསྟན་གཞན་ཕན་ཉི་མ་རྒྱ་ཆུ་འབར། །ཞེས་སོ།།

ཆུ་གར་གྱི་ཆུལ་ས་དེ་ལིར་ཆོས་སྟེ་གསར་བསྒྱུན་གྱི་ཨར་ལས་དགུ་ཚུགས། རྒྱང་གཞི་གསར་འཛོག་གི་མཛད་སྒོ་ཆུ་གར་སྲིད་འཛིན་སན་རི་བ་རེ་བློས་མཆོག་ནས་ཕྱག་སྟོར་གནང་ཞིང་། ཆུལ་དབང་མཆོག་གིས་གསུང་བཤད་སྐུལ་བ་སོགས་ཀྱི་མཛད་སྒོ་ལེགས་པར་གྲུབ། དེ་ནས་སྒྲ་བམས་མི་བདེ་བར་གྱུར་ཏེ་དེ་ལྟའི་ཆུ་གར་ཆུལ་ཡོངས་གསོ་དགེ་བུང་དུ་སྨན་བཅོས་གནང་། ཕྱི་ཆུལ་དད་སྲིན་བཞག་ནས་སྨན་བཅོས་ཆེད་ཕྱི་ཆུལ་དུ་ཕེབས་བསྒུལ་སྟ་ཕྱིར་ཞུས་ཀྱང་ཞལ་བཞེས་མ་གནང། གཙན་ས་རྩམ་བཏེག་ཏུ་ཕྱིར་ཕེབས་གྲུབ་ནས་སྒྲའི་རིམ་གྱི་དང་སྨན་བཅོས་ཆུན་མར་མཛད་ཀྱང་སྒྲ་བམས་ཕན་བསྐྱེད་དེ་ཅོམ་མ་བྱུང་།

དེ་རྗེས་ཕྱི་ཆུལ་དུ་སྨན་བཅོས་སུ་ཕེབས་པར། བཤད་གྲྭའི་གཙུག་ལག་ཁང་ལེགས་པར་གྲུབ་པའི་ཚེ། སྟོན་པ་ཕྱག་རྗེ་ཅན་ལྟ་ལས་བབས་པའི་དུས་ཚེན་ཉིན་ཨཾ་ཀོང་ས་ཨསྒྲབས་མཚོན་ཚེན་པོ་གཙན་འཇེན་གྱིས་བཤད་གྲྭའི་དགེ་འདུན་འཕྲེད་དང་རབ་གནས་མཛད་གསོ་སྒོ་རྣམས་ལེགས་གྲུབ་གནང་དགོས་པའི་ཚུལ་རྣམས་བཀའ་སྩོལ་ཟབ་ཟབ་ཆུས་བསྐུལ་ཞིང་། བཤད་གྲྭའི་མཚན་ལ་ཀུན་ཕྱི་ནུ་ལན་ཁེས་གསོལ། དེ་བཞིན་འཕྲུང་འགྱུར་བཤད་གྲྭའི་བྱེད་སྒོ་ལམ་སྟོན་དང་། བཤད་གྲྭ་ལེགས་ལམ་ཡོང་བའི་ཕྱག་སྟོན་ཆུ་ཆེར་གནང་སྟེ་ཏོང་ཀོང་དུ་སྨན་བཅོས་ཆེད་ཕེབས། དེ་ནས་ཏོང་ཀོང་གཞུང་གི་ཁྲུ་ཡིན་མི་རས་

སྨན་ཁང་དུ་བཞུགས་སྐབས། སྐུ་སྐྱེ་ཕྱི་མ་ང་ལས་མཁས་པ་འཛམ་གླིང་དུ་ཡོངས་སུ་གྲགས་པ་ཞིག་ཡོང་ཞེས་ལུང་བསྟན་གནང་།

དེར་སྨན་བཅོས་སྣ་ཚོགས་མཛད་ཀྱང་ཕན་གནོད་གང་ཡང་མ་བྱུང་བས། ཨ་རིའི་གྲོང་ཁྱེར་ཤི་ཀ་སྒོའི་ཉེ་འདབས་སུ་གྲོང་བརྡལ་ཞིག་གི་སྨན་ཁང་ལ་ཕེབས་ནས་སྨན་བཅོས་ཅི་རིགས་པ་དང་། གདན་ས་ནས་ཀྱང་སྐུའི་རིམ་གྲོ་ཞབས་བརྟན་རྒྱ་ཆེར་མཛད། དེའི་སྐབས་སྐུ་སྐྱེ་ཕྱི་མ་བོད་དུ་འཁྲུངས་པའི་ཚུལ་སོགས་གསུངས་པ་དང་། སྐུ་ལུས་ལ་བསྙུང་གཞི་དྲག་པོ་བཟོད་དཀའ་བས་ཟིན་ཡོད་ཀྱང་། རྒྱལ་དབང་མཆོག་ལ་སྐུ་བསྙུན་པའི་རྣམ་འགྱུར་སོགས་གང་ཡང་མེད་པར་ཐུགས་དགྱེས་ཞལ་འཛུམ་ཆེན་པོའི་ངང་ལྷོད་དལ་དུ་རྟག་བཞུགས་མཛད་པས་ཨ་རིའི་སྨན་པ་མཆོག་ཤིན་ཏུ་ངོ་མཚར་ཞིང་དད་པ་སྐྱེས་པར་གྱུར།

མཐར་སྤྱི་ལོ་1981 ཟླ་བ་9 ཚེས་4 ཉིན། ཨ་རིའི་མངའ་སྡེ་ཨི་ལི་ནོ་ཡིའི་གྲོང་ཁྱེར་ཛ་ཡེན་ཞེས་པར་དགོངས་པ་ཆོས་དབྱིངས་སུ་གཤེགས་པའི་ཚུལ་བསྟན་པར་མཛད། ཉིན་གསུམ་གྱི་བར་དུ་ཐུགས་དམ་བཞུགས་པ་དང་། ནམ་མཁར་འཇའ་སྤྲིན་འཁྲིགས་པ་དང་ས་གཡོས་པ་སོགས་ངོ་མཚར་གྱི་རྟགས་མཚན་དུ་མ་བྱུང་། སྐུ་གདུང་རིན་པོ་ཆེ་ཡོ་རོབ་ནས་བརྒྱུད་འབྲས་ལྗོངས་རུམ་བཏེག་གདན་ས་རུ་གདན་དྲངས། སྐུ་གདུང་ཞུགས་ལ་འབུལ་སྐབས་ཐུགས་ལྷུགས་སྤྱན་གསུམ་རིང་བསྲེལ་གྱི་རྟེན་དུ་བྱོན་པ་དང་། ཉི་སྐོར་ནང་སྐུའི་མཚན་དཔེ་གསལ་བར་གཟིགས་པ་དང་ལྡན་གྱི་འདྲ་པར་དུ་འཕོད་པ་སོགས་ངོ་མཚར་གྱི་རྟགས་མཚན་བསམ་གྱིས་མི་ཁྱབ་པ་བྱུང་། མཆོག་སྤྲུལ་རྣམ་པ་བཞི་ཡིས་གཙོས་པའི་བླ་སྤྲུལ་ཁག་དང་དགེ་འདུན་འདུས་པ་རྒྱ་མཚོས་དགོངས་རྫོགས་མཆོད་འབུལ་རྣམས་རྒྱ་ཆེར་བསྒྲུབས་པར་མཛད་ཅིང་།

ཕྱག་མཛོད་དམ་ཆོས་ཡོངས་འདུ་མཆོག་ནས་སྐུ་གདུང་མཆོད་རྟེན་རིན་པོ་ཆེ་ཁྱད་དུ་འཕགས་པ་བཞེངས་ཏེ་ལྟར་བཅས་འགྲོ་བའི་དད་པ་དང་ཚོགས་གཉིས་རྫོགས་པའི་རྟེན་དུ་གྲུབ་པར་མཛད། ཐུགས་ལྷུགས་སྤྱན་གསུམ་གསེར་གྱི་མཆོད་སྡོང་དུ་བཞུགས

པར་གསོལ་ནས། རྒྱལ་དབང་མཆོག་གིས་གསར་བསྒྲུན་དགུ་འཛིགས་གནང་བའི་ཕྱག་ཀྱི་བཞེད་དོན་གཟུགས་ཕྲེ་ནུ་ལན་རྒྱའི་བཤད་གྲྭ་རྒན་ཁེན་ཁག་གི་བཤད་རྒྱུན་གྱི་འཕྲིད་ཀྱང་ཚགས་ཚུད་པ་གྲུང་བ་སོགས་བཤད་སྒྲུབ་ལས་གསུམ་གྱི་སྟེ་རྩམས་བླ་བ་ཆོས་པ་བཞིན་དུ་དར་ཞིང་རྒྱས་ནས་འཛམ་གླིང་སྟེ་དང་བྱ་བྲག་ཀུན་ཏུ་བདེ་སྐྱིད་ཀྱི་དཔལ་ཕུན་སུམ་ཚོགས་པ་བྱུང་དང་འབྱུང་བཞིན་པ་ལགས་སོ།།

སྨོན་སྒྲུབ་པ། ཕྱག་གི་འོས་གྱུར་མགོན་པོ་གང་དེའི་སྒྱུན་སྟ་ར།
གྲངས་མེད་སྒྲུལ་ནས་སྒྲ་བ་མཁས་པ་དང་འགྲོགས་ཏེ།
ཡོན་ཏན་ཕུང་པོ་གཏམ་དུ་གྲོང་བས་འགྲུར་ཕྱི་བས།།
ཡན་ལག་ལྔ་ཡང་དུབ་པས་ས་ལ་ངལ་གསོ་བཞིན།།

ཚུལ་འདི་ཕོག་མར་མངོན་པར་རྫོགས་པའི་གཡར་དམ་གྱིས།།
བར་དུ་ལྟག་བསམ་དག་པས་བརྩོན་པ་རབ་བརྟན་ཏེ།།
མཐའ་མ་ལེགས་པར་ཕ་རོལ་ཕྱིན་ལ་དགྱེས་པའི་འཕྲུལ།།
བརྒྱ་ཕྲག་གྲོལ་བ་ལས་བྱུང་དགེ་བ་དཀར་པོ་ཡིས།།

ཁྱོད་གིས་གཡོས་པས་མིག་བསྒྱུར་སྒྱིན་མ་རབ་བཅུས་ནས།།
རྟོ་མཆོན་མི་བཟོད་འཕེན་བཞིན་འདེབས་པའི་ཆོགས་སྒྲ་དང་།།
གསོད་རྒྱོབ་ང་རོ་དྲག་པོས་གནམ་ས་འདི་དགྱེལ་འཚོར་ཡང་།།
དོག་པོར་བཀྲིད་པའི་འཁྱུགས་རྩོད་ཕམས་ཅད་ཞི་གྱུར་ཅིག།

དེ་བཞིན་འགྲོ་བ་ཀུན་ཀྱང་ཡང་དག་ལྟ་ལ་གཞོལ།།
རང་དབང་དཔལ་གྱིས་ཆོག་ཤེས་འཕྲུང་ལ་རབ་དགའ་བས།།
མཇའ་གཅུགས་བྱམས་པའི་ཡོན་ཏན་བཞིན་ལ་འཁྱུད་མཛོད་ནས།།
རྒྱས་པའི་གེ་ས་ར་དགའ་བའི་དགོད་ལ་བསྟེ་གྱུར་ཅིག།

ཐམས་ཅད་ཀྱང་ནི་ཆོ་རབས་ཀུན་ཏུ་སྐྱེ་བའི་ཤིང་།།
དལ་བ་འཕྲོར་བའི་ཡལ་གা་མ་ཚང་མེད་རྟོགས་ནས།།
ཕོས་དང་བསམ་པ་སྨོན་པའི་ལོ་འདབ་རྒྱས་པའི་ཁྲོད།།
ཡོན་ཏན་འབྲས་བུ་གཡུར་དུ་ཟད་མཛོས་གྱུར་ཅིག།

ཅེས་པའང་གདན་ས་ནས་རྒྱ་གར་ཕྱོགས་ཤེབས་ཕོན་སྣེ་བས། རྡེན་འབྲེལ་བཟང་པོའི་མཚན་མ་དང་བཅས་ཞབས་ཞུར་བཅར་བའི་ཤར་སྒས་བསྟན་འཛིན་ཆོས་ཀྱི་མཆོག་ནས། ཨ་རིའི་རྒྱལ་ས་ནི་ཌ་ཡོག་ནས་ཕྱག་ཕྲིས་ལན་གསུམ་དུ་བསྟལ་བའི་སྨོ་ནས་བསྐུལ་མ་གནང་བར་བརྡེན། རང་དོས་ནས་ཡོན་ཏན་བརྒྱའི་རྩ་བ་ལྟར་ཕྱ་ནའང། མགོན་པོ་གང་གི་ཕྱག་རྗེའི་ལྷག་བར་ཕྱིས་ཀྱིས་འཛིན་པའི་གཏུལ་བྱར་དཔལ་ལྡན་ཏེ་གསར་ཁ་ཕན་ཆད་ཀྱང་ཁ་ཅིག་ཏུ་ཆུ་ཏང། འདི་ལྟར་ཕྲིས་པའི་བསོད་ནམས་ཀྱི་མཐུ་ཡིས་རྒྱལ་བའི་བསྟན་པ་རིན་པོ་ཆེ་ཡུན་རིང་དུ་གནས་པའི་རྒྱུར་གྱུར་ཅིག །སཏ་མཏ་ལཾ།།

ཞེས་པ་འདི་ཡང་གསེར་ཕྲེང་གི་རྣམ་ཐར་ཞལ་སྐོང་ཆེད་དུ་སྦྱ་མོ་རྒྱལ་དབང་མཆོག་ཞལ་བཞུགས་ཤིང་། རང་ཉིད་ཞབས་ཞུར་སྒྲ་བཅར་ཞུས་སྐབས་སུ་ཕྲིས་པ། ཐུན་མོང་གི་མཐུན་སྣང་ལ་ཡོངས་སུ་གྲགས་པ་ཅམ་ལས། ཐུན་མིན་སྒྲའི་ཆེ་བའི་ཡོན་ཏན་བསྒྲགས་ན་དེ་ཅམ་ཐུགས་མཉེས་པོ་མི་གནང་བར་བརྡེན། མཛད་རིམ་མདོར་བསྡུས་བཀོད་པ་ལས་མེད་མོད། སྐབས་འདིར་དེ་ཉིད་བར་བསྒྲུན་ཞུས་པ་ལགས།

པར་བྱང་སྨོན་ཚིག

ཨོཾ་སྭ་སྟི་སིདྡྷི་རསྟུ། དེང་འདིར་གསུང་རབ་རིན་ཆེན་འཕྲུལ་པར་དུ། །བཞེངས་དགེས་ལེགས་བྱས་འདིས་མཚོན་དུས་གསུམ་དུ། །བསྒྲིས་པའི་དགེ་ཚོགས་དྲི་མ་མེད་པ་རྣམས། །གཅིག་ཏུ་བསྡོམས་ཏེ་མཐུན་རྐྱེན་སྒྲུབ་རྣམས་དང་། །བསྟན་པའི་སྦྱིན་བདག་ཚེ་རིང་འབྱོར་ལྡན་ཞིང་། །མ་གྱུར་ནམ་མཁའི་མཐའ་མཉམ་འགྲོ་བ་ཀུན། །སྒྲིབ་གཉིས་བྱང་ཞིང་ཚོགས་གཉིས་མྱུར་རྫོགས་ཏེ། །བླ་མེད་རྣམ་གྲོལ་ཐོབ་པའི་རྒྱུ་རུ་བསྔོ། །བསྟན་འཛིན་དམ་པ་གང་ན་སུ་བཞུགས་རྣམས། །སྐུ་ཚེའི་རྐྱེན་གེགས་ཐ་དག་རབ་ཞི་ནས། །བསྟན་འགྲོའི་དོན་ཆེན་བླ་མེད་མཛད་བཞིན་དུ། །དམ་ཆོས་བདུད་རྩིའི་སྣང་ཆར་འབེབས་གྱུར་ཅིང་། །ཡངས་པའི་རྒྱལ་ཁམས་ཀུན་ཏུ་ལོ་ལེགས་ཤིང་། །ནད་མུག་འཁྲུགས་རྩོད་ཐམས་ཅད་ཞི་བ་དང་། །མི་མཐུན་རྒྱུད་པའི་མིང་ཡང་མི་གྲགས་པར། །རྫོགས་ལྡན་དང་པོའི་ལང་ཚོ་འཆར་བར་ཤོག །དེའི་མཐུས་ཁ་བ་རི་པའི་སྐྱེ་རྒུའི་ཡིད། །རྣམ་དཀར་དགེ་བའི་ལས་ལ་ཕྱོགས་པ་དང་། །མཐུན་རྐྱེན་ལེགས་ཚོགས་གོང་ནས་གོང་འཕེལ་ཏེ། །དམ་ཆོས་འཛིན་པའི་སྣོད་དུ་རུང་བར་ཤོག །འཇིག་རྟེན་དབང་ཕྱུག་ཕྱག་ན་པདྨོ་ཡི། །ཞབས་པད་དྷོ་ཊའི་ལྗོངས་འདིར་མྱུར་བཀོད་དེ། །ཞི་བསིལ་ཆོས་ཀྱི་བདུད་རྩིའི་ཟིལ་མངར་རོལ། །ཡོངས་སུ་སྤྱོད་པའི་སྐལ་བཟང་མྱུར་འཆར་ཤོག །ཁྱད་པར་བསྟན་པའི་སྙིང་པོ་སྒྲུབ་བརྒྱུད་ཀྱི། །རིང་ལུགས་དྲི་མེད་ས་ཆེན་ཡོངས་ཁྱབ་སྟེ། །བསྟན་པ་འཛིན་པའི་སྐྱེས་བུ་དམ་པ་རྣམས། །སྐུ་ཚེ་མི་འགྱུར་ཚེ་ལྷའི་རྡོ་བོར་བརྟན། །ཕྲིན་ལས་མི་ཟད་ཉི་ཟླའི་འོད་དང་སྙེབ། །འདུས་ཚོགས་དགེ་འདུན་བགྲང་ཡས་རྒྱུ་སྐར་ལ། །ཟབ་རྒྱས་ཆོས་ཀྱི་གྲུ་ཆར་འབེབས་པར་ཤོག །ལྷ་རྣམས་མཁའ་ལ་ཤིས་པའི་སྒྲ་དབྱངས་ལེན། །འགྲོ་རྣམས་བདེ་ཞིང་སྐྱིད་པའི་ཡུན་དུ་འཚོ། །ཀླུ་རྣམས་དགའ་བས་ནོར་འཛིན་དབྱིག་གིས་བཀང་། །མཐར་ཐུག་སངས་རྒྱས་ཡེ་ཤེས་ཐོབ་པར་ཤོག །ཅེས་དཔལ་༧རྒྱལ་དབང་ཀརྨ་པ་ཨོ་རྒྱན་ཕྲིན་ལས་རྡོ་རྗེ་མཆོག་དགུང་གྲངས་བཅུ་གསུམ་སྟེང་། འོག་མིན་མཚུར་ཕུའི་གདན་སར་ལྷུགས་རྩོམ་གནང་བའི་རྟེན་གསུམ་གསར་བཞེངས་ཀྱི་དགེ་བསྔོའི་སྨོན་ཚིག་གོ།

ཝཱ་ཎ་སཱི་བཛྲ་བི་དྱཱ་ལཱཡ།
nasi Vajra Vidya Library

ISBN 818901702-0
9 788189 017026
ISBN: 81-89017-02-6